



MOJE WIATRAKI
KOLEKCJA - WIRTUALNE MUZEUM
1970

dział: Pocztówki

Wiatraki w Polsce

właściciel KOLEKCJI: Wiesław Szkopek

Wydanie z 03.2025 r.

Pocztówka – Wiatraki w Polsce (?)



1907 r. ’ pocztówka wysłana z i do Poznania

Pocztówka – Wiatraki w Polsce



Królestwo Polskie ‘ 1917 r.

Pocztówka – Wiatraki w Polsce

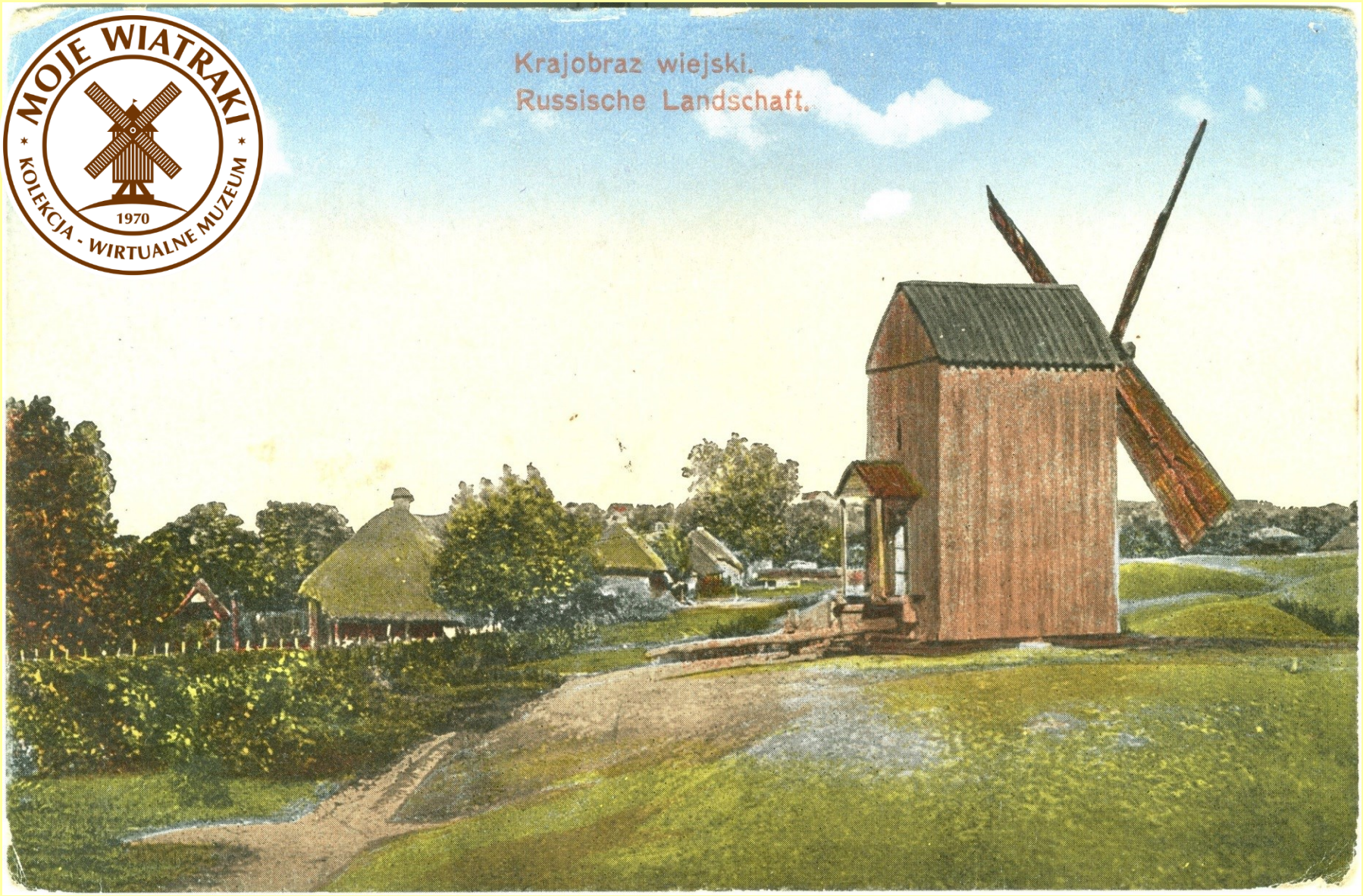

Królestwo Polskie ‘ 1917 r.

Pocztówka – Wiatraki w Polsce



Królestwo Polskie ‘ 1916 r.

Pocztówka – Wiatraki w Polsce



ok. 1925 r.

Pocztówka – Wiatraki w Polsce

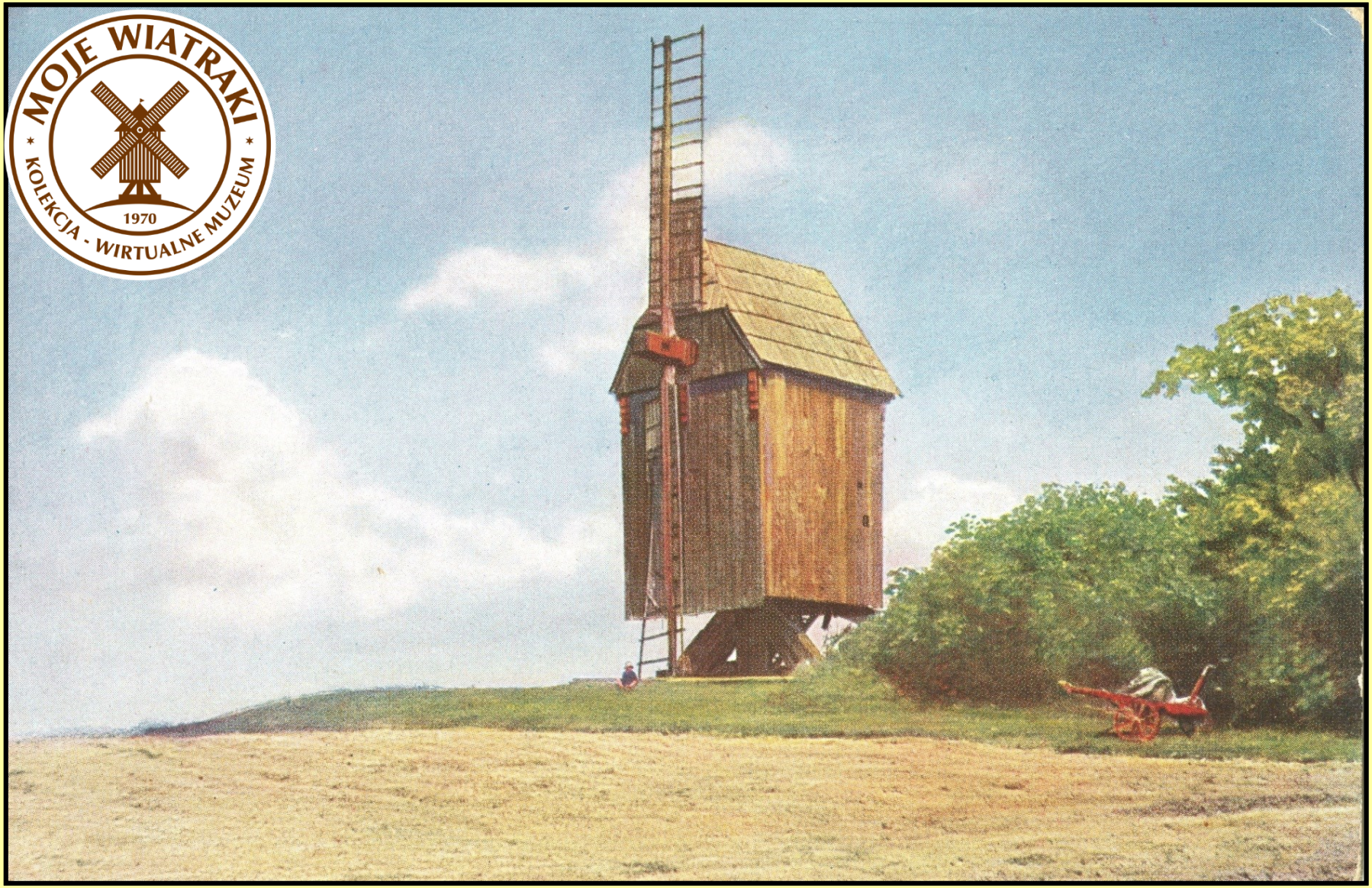

I połowa XX w.

Pocztówki – Wiatraki w Polsce

- woj. wielkopolskie



- wiatrak koźlak z 1887 r.
- w ruinie

vide Zdjęcia

Aleksandria gm. Brzeziny ' koniec XX w.

Pocztówka – Wiatraki w Polsce-woj. wielkopolskie



MOJE WIATRAKI
KOLEKCJA - WIRTUALNE MUZEUM
1970

Aleksandria pow. kaliski ' 2011 r.

Pocztówka – Wiatraki w Polsce - woj. podlaskie

- wiatrak wieżowy z 1810 r.
- młyn murowany, kryty gontem, czter.ondygnacyjny, zbudowany na planie ośmiokąta, zdobiony półkolistym szczytem,
- młyn czynny do 1962 r.; później magazyn i obora
- w latach 1973-1974 odrestaurowany przez Stowarzyszenie „Pojezierze”
- do 2009 r. mieściło się w nim Muzeum Młynarstwa Powietrznego oraz bar
- w 03.2011 r.: w rękach prywatnych, niszczeje, bez śmigów, z uszkodzonym dachem

vide Zdjęcia

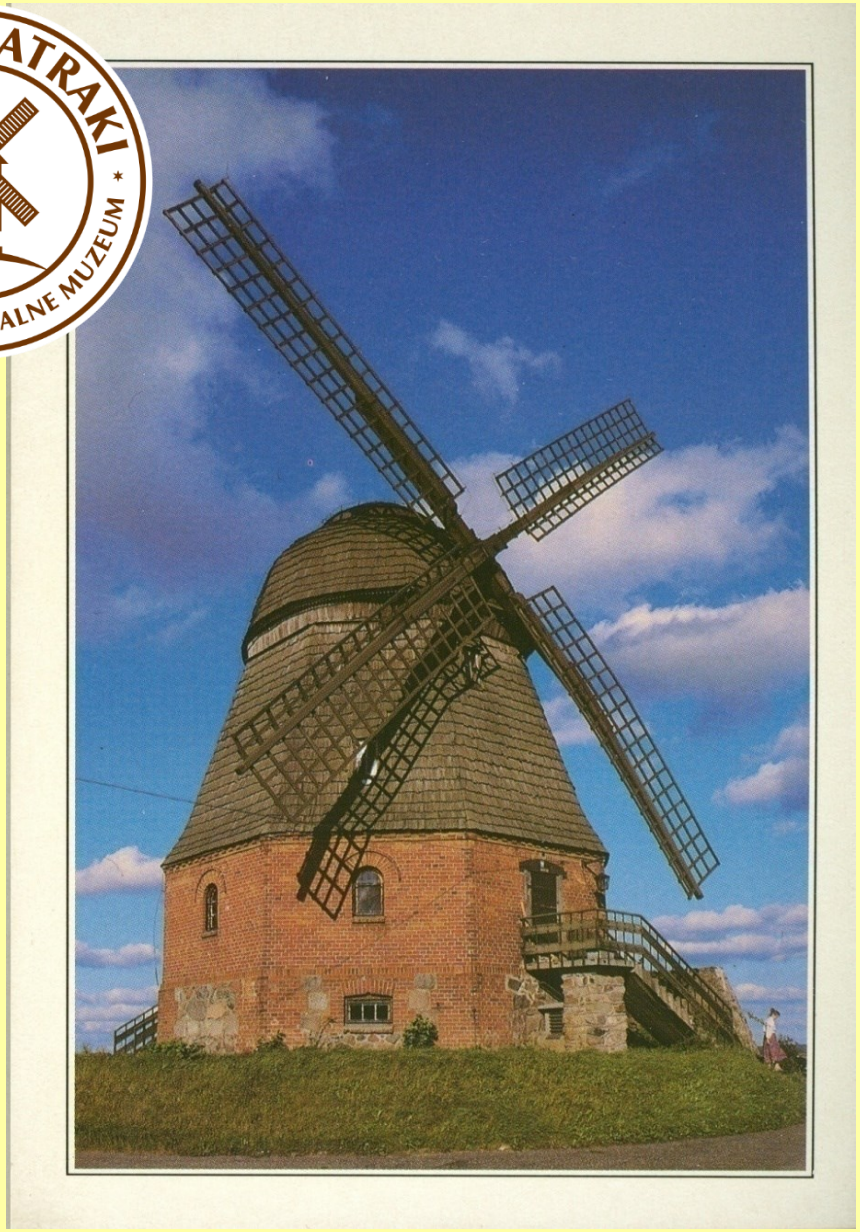

Bęsia gm. Kolno ‘ 1992 r.

Pocztówka – Wiatraki w Polsce- woj. lubuskie



Babimost pow. zielonogórski ’ 2023 r.

Pocztówka – Wiatraki w Polsce- woj. podlaskie



Bęsia gm. Kolno ‘ 1986 r.

Pocztówka – Wiatraki w Polsce- woj. podlaskie



vide
Zdjęcia

- koźlak z lat 30-tych XX w. ze wsi Kręty, kryty gontem

Białowieża pow. hajnowski - skansen ' 1997 r.

Pocztówka – Wiatraki w Polsce- woj. podlaskie

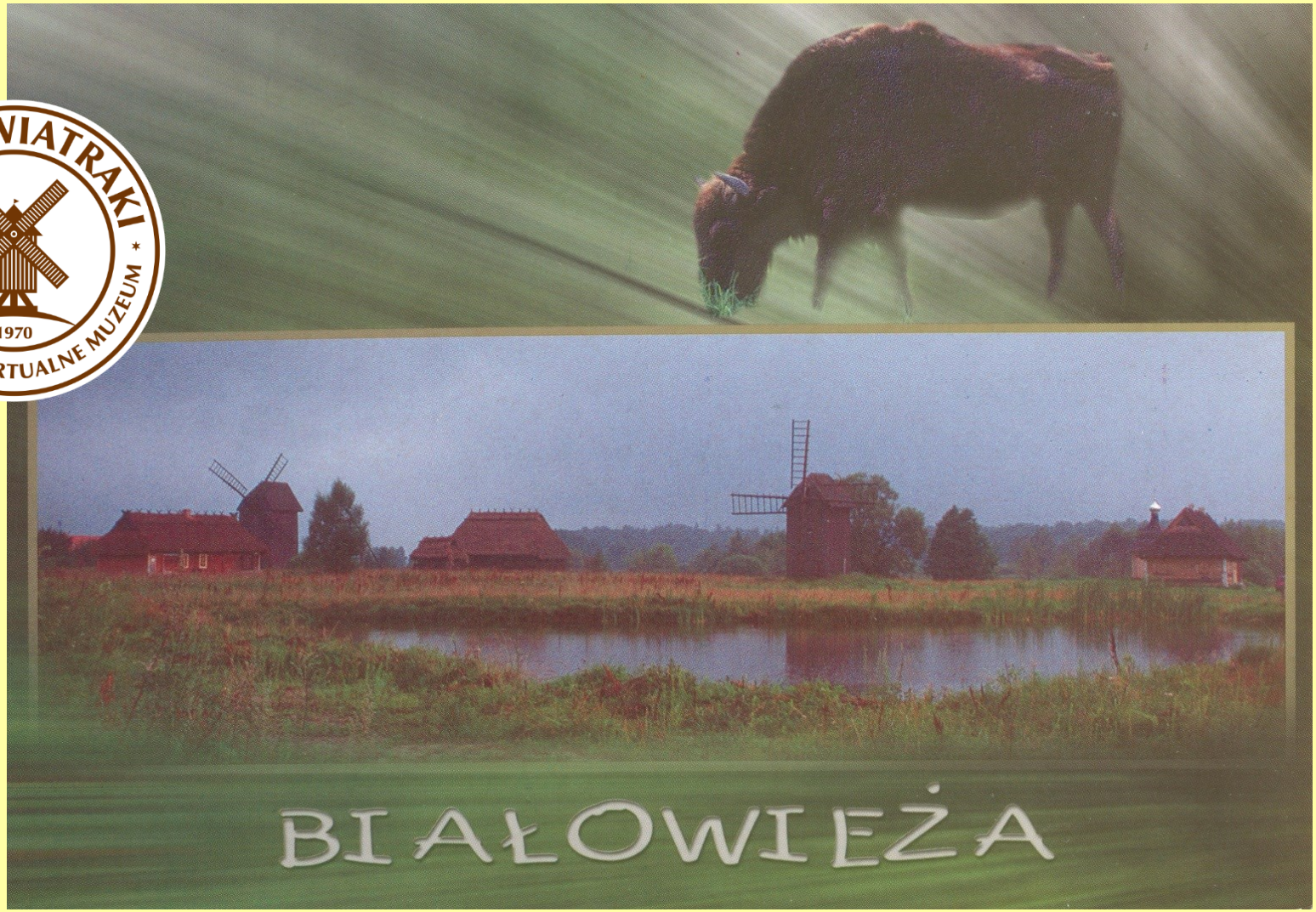

- wiatraki pochodzą z Orli - eksponaty Skansenu Architektury Drewnianej Ludności Ruskiej Podlasia

Białowieża pow. hajnowski ' koniec XX w.

Pocztówka – Wiatraki w Polsce- woj. podlaskie



MOJE WIATRAKI
KOLEKCJA - WIRTUALNE MUZEUM
1970

Białowieża pow. hajnowski ’ 1997 r.

Pocztówka – Wiatraki w Polsce- woj. podlaskie



Białowieża pow. hajnowski ’ 1997 r.

Pocztówka – Wiatraki w Polsce- woj. podlaskie



MOJE WIATRAKI
KOLEKCJA - WIRTUALNE MUZEUM
1970

Białowieża pow. hajnowski – skansen ’ ok. 2000 r.

Pocztówka – Wiatraki w Polsce-woj. podlaskie

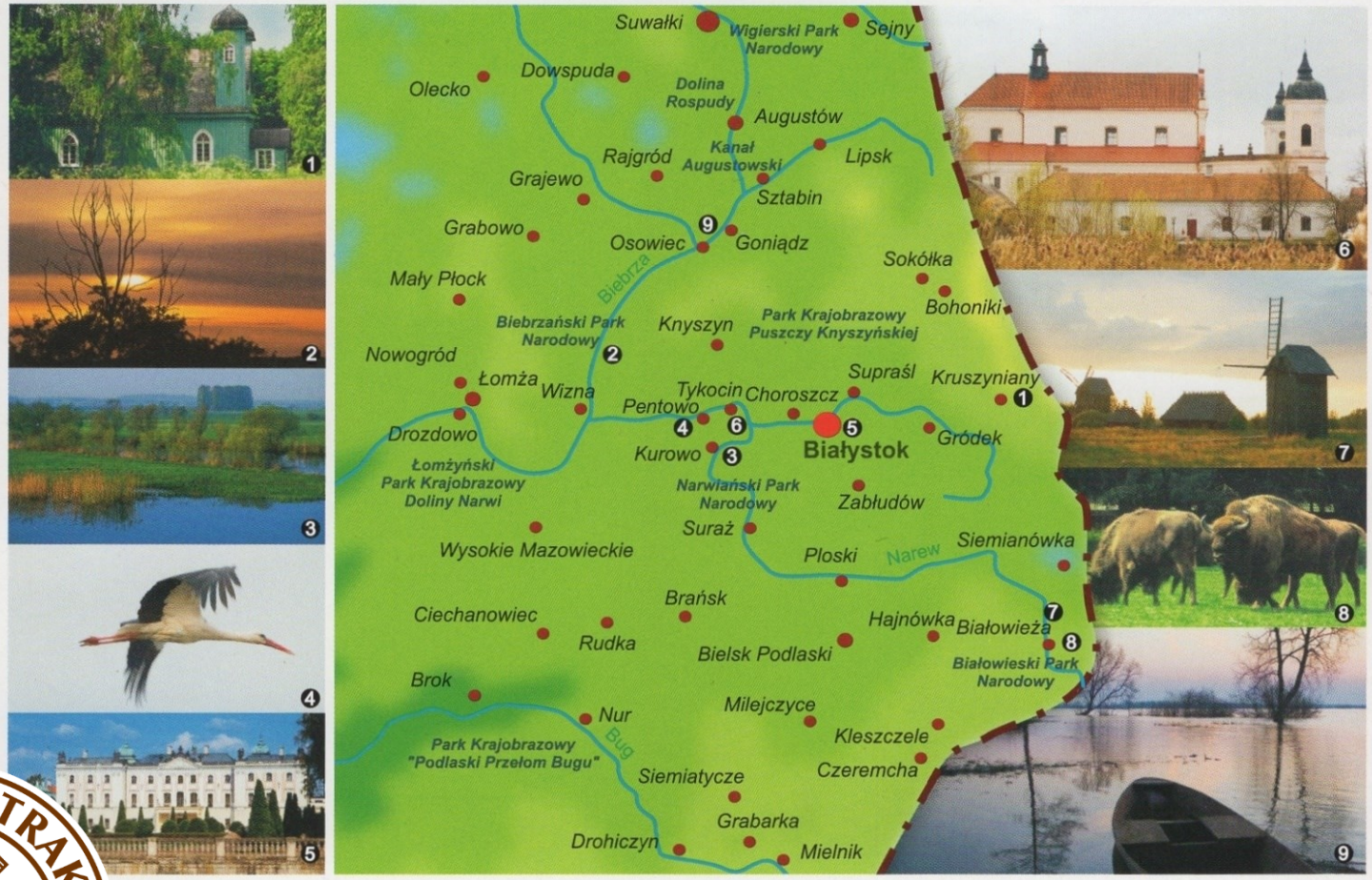

Białowieża pow. hajnowski ’ ok. 2010 r.

Pocztówka – Wiatraki w Polsce-woj. podlaskie



Białystok ' początek XX w.

Pocztówka – Wiatraki w Polsce-woj. podlaskie

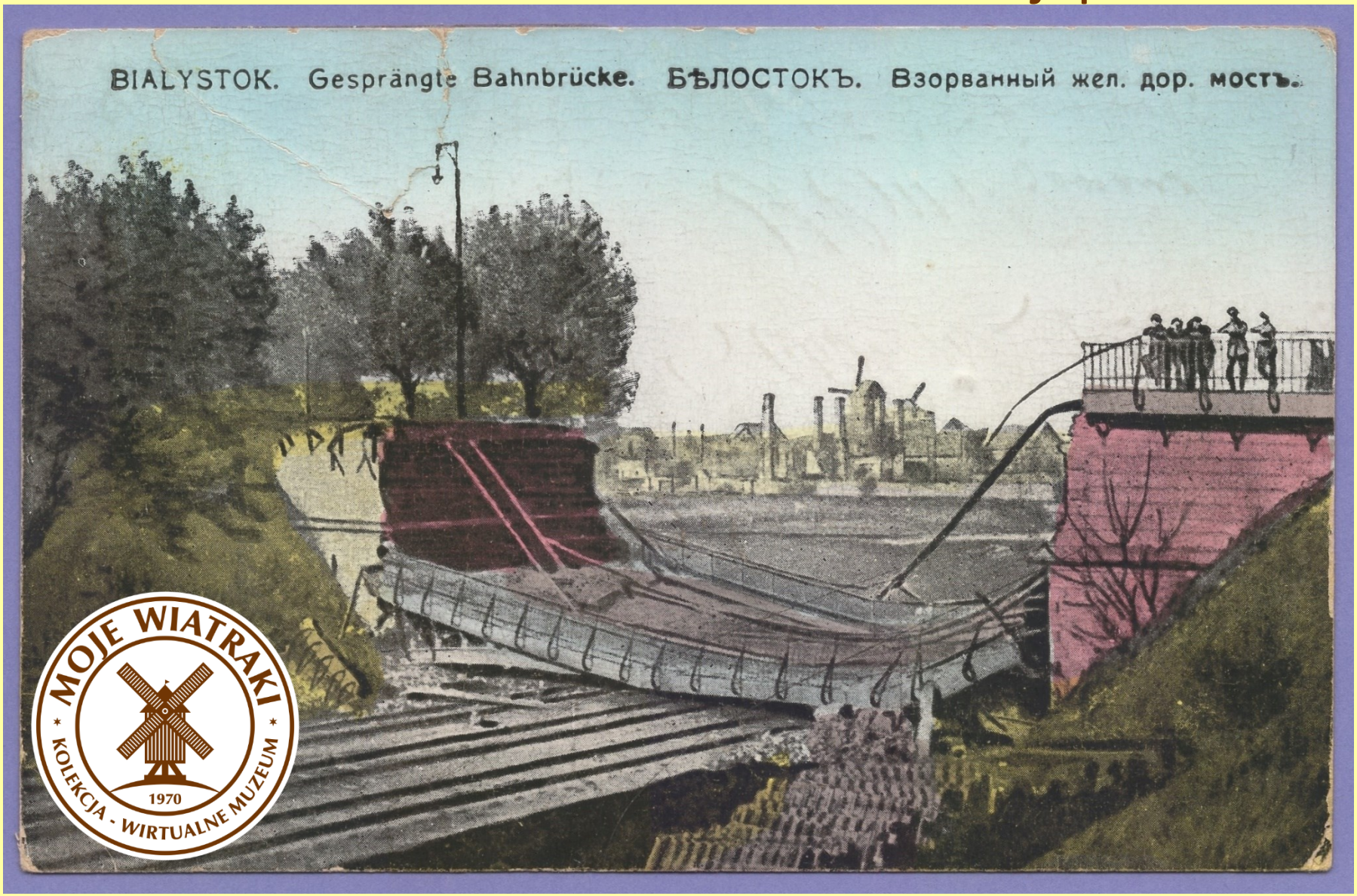

Białystok ’ 1916 r.

Pocztówka – Wiatraki w Polsce
- woj. podlaskie

- w 1914 w Bielsku były 4 wiatraki,
- dwa na południe, dwa na północ od miasta
- na mapach z ok. 1944 r. zaznaczono tylko 2

Bielsk Podlaski
powiat bielski ' lata 1914-18

opis na odwrocie pocztówki: „Bjelsk müßen Bielsk





Pocztówka – Wiatraki w Polsce

- woj. dolnośląskie



Bierutowice ‘ 1959 r.

Pocztówka – Wiatraki w Polsce

- woj. dolnośląskie

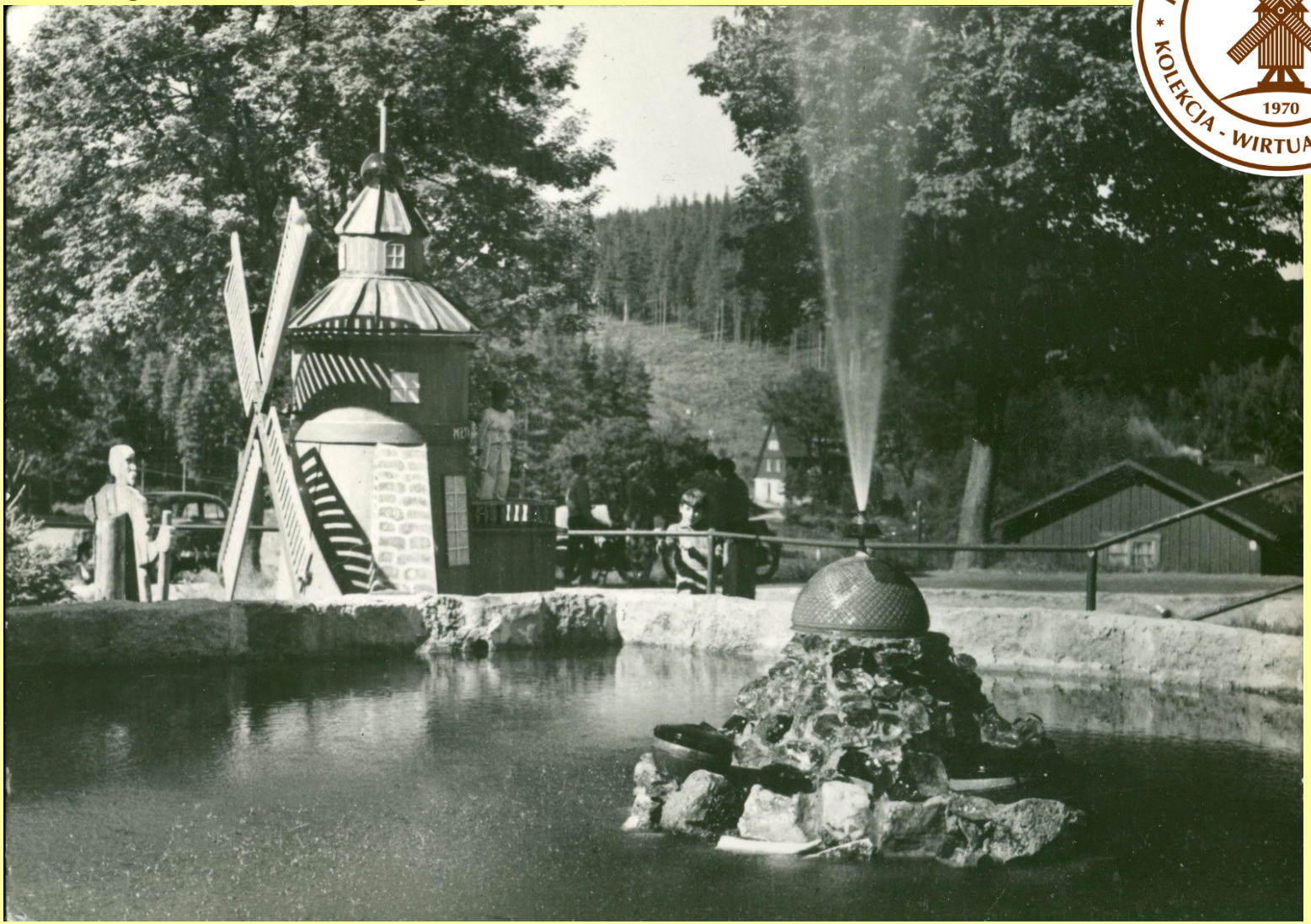

Bierutowice ‘ 1962 r.

Pocztówka – Wiatraki w Polsce

- woj. dolnośląskie



Bierutowice ‘ lata 50-te XX w.

Pocztówka – Wiatraki w Polsce

- woj. dolnośląskie

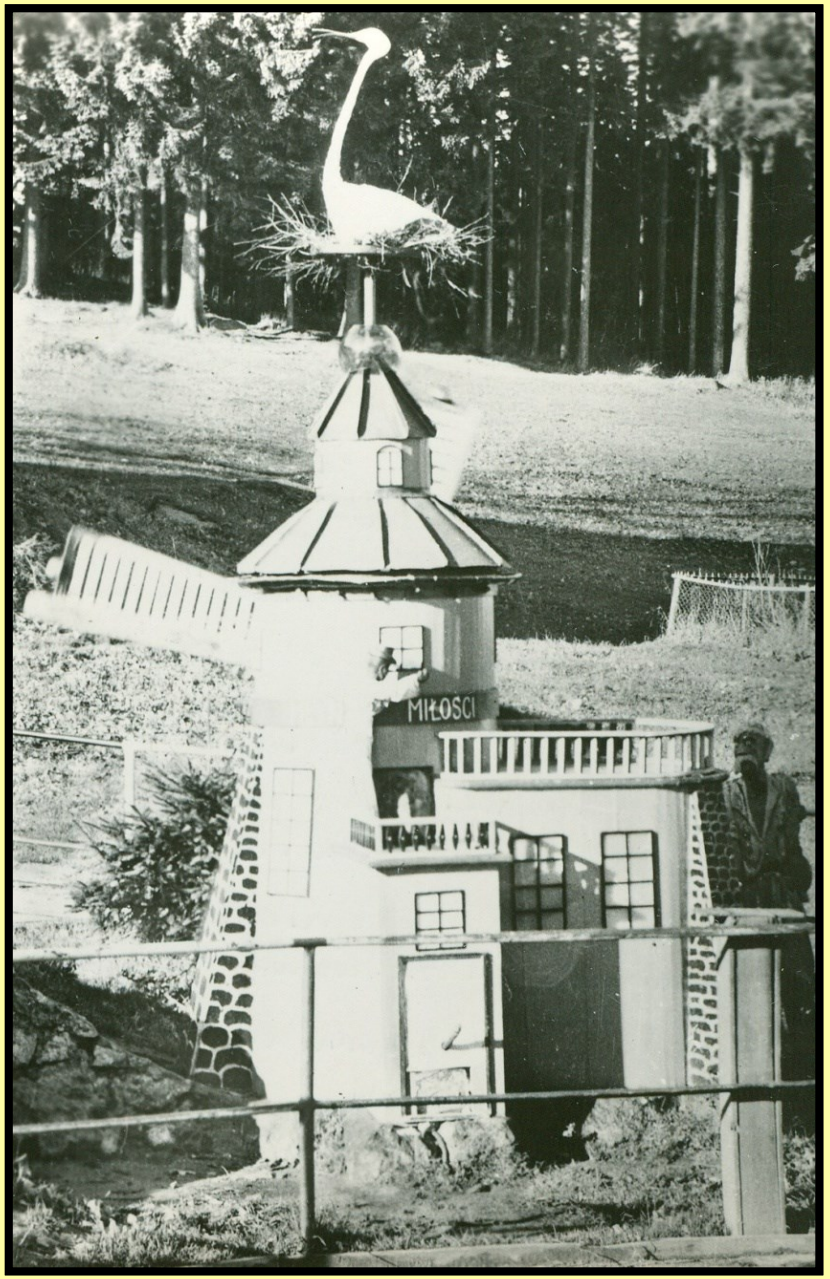

MOJE WIATRAKI
KOLEKCJA - WIRTUALNE MUZEUM
1970

Bierutowice ‘ 1965 r.

Pocztówka – Wiatraki w Polsce - woj. dolnośląskie



MOJE WIATRAKI
KOLEKCJA - WIRTUALNE MUZEUM
1970

Bierutowice ‘ 1967 r.

Pocztówka – Wiatraki w Polsce - woj. dolnośląskie



MOJE WIATRAKI
KOLEKCJA - WIRTUALNE MUZEUM
1970

Bierutowice ‘ 1972 r.

Pocztówka – Wiatraki w Polsce - woj. dolnośląskie



MOJE WIATRAKI
KOLEKCJA - WIRTUALNE MUZEUM
1970

Bierutowice ‘ 1976 r.

Pocztówka – Wiatraki w Polsce - woj. dolnośląskie



Bierutowice ‘ 1977 r.

MOJE WIATRAKI
KOLEKCJA - WIRTUALNE MUZEUM
1970

Pocztówka – Wiatraki w Polsce - woj. opolskie

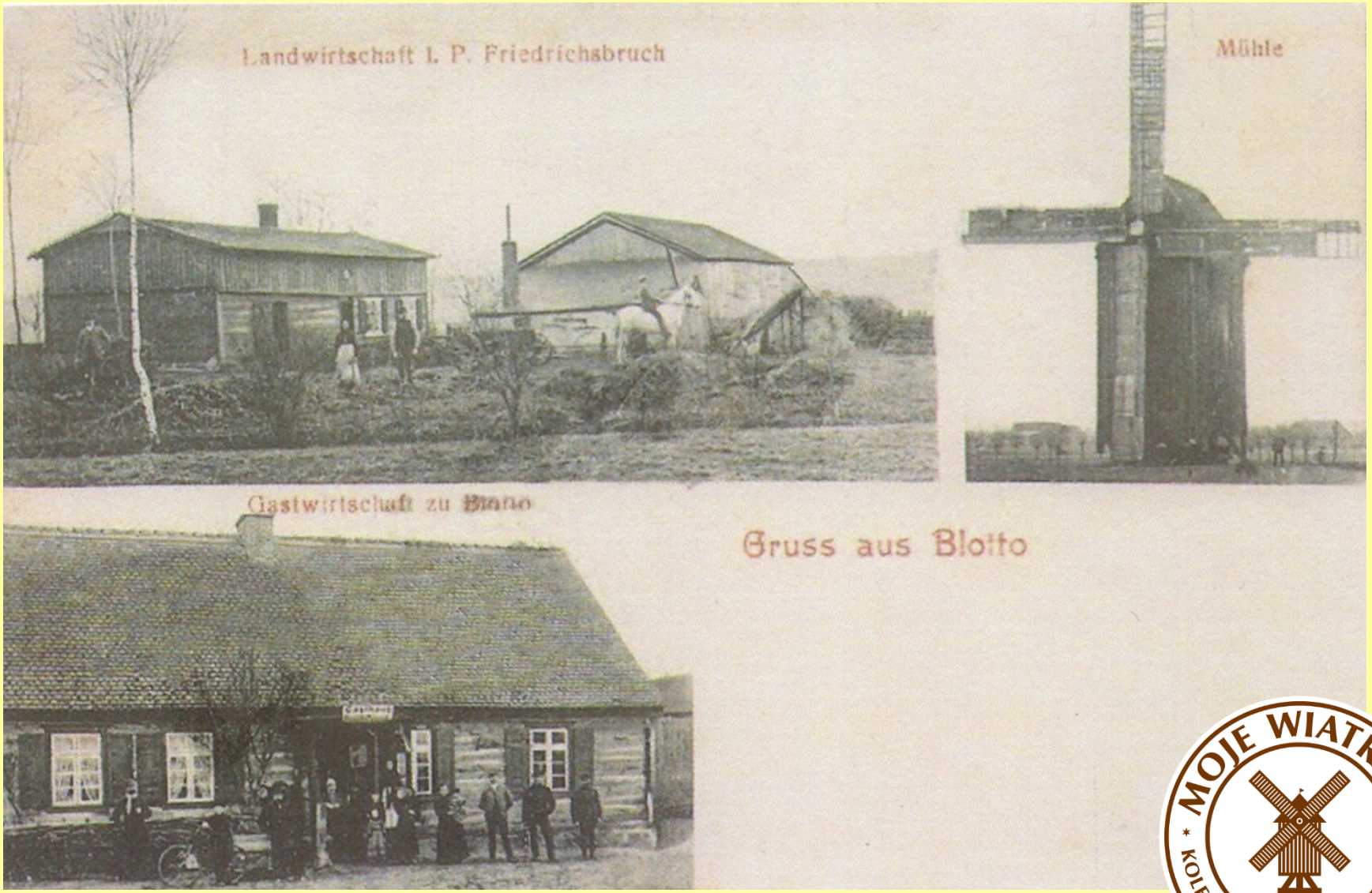

- wiatrak nie zachował się

Błota gm. Lubsza ’ ok. 1900 r. ’ reprint

wyd. Antykwariat P.H. Baltazar ’ Skoki ’ 2020 r.

Pocztówka – Wiatraki w Polsce - woj. dolnośląskie



- wiatrak wieżowy z ok. 1872 r.; ok. 1890r. przebudowany na wieżę widokową, później mieszkania
- zachował się po nim szczątkowy zarys fundamentów

Boguszów-Gorlice pow. wałbrzyski ’ reprint

wyd. PPHU Prospekt Poznań ’ 2016 r.

Pocztówka – Wiatraki w Polsce - woj. lubuskie



- wiatraki nie zachowały się

Bojadła ’ 1900-1925 r. ’ reprint

wyd. Antykwariat P.H. Baltazar ’ Skoki ’ 2023 r.

Pocztówka – Wiatraki w Polsce - woj. wielkopolskie



- w Bojanowie w I poł. XIX w. było 27 wiatraków;
  wg mapy z 1893 r.: 34; w 1919 r.: 19; przed 1939 r.: 2
- wiatrak nie zachował się

vide Zdjęcia

Bojanowo pow. rawicki ' lata 1910 - 1918

Pocztówka – Wiatraki w Polsce - woj. wielkopolskie



MOJE WIATRAKI
KOLEKCJA - WIRTUALNE MUZEUM
1970

Bojanowo pow. rawicki ' lata 1910 – 1918

reprint ’ wyd. Antykwariat P.H. Baltazar ’ Skoki ’ 2024 r.

Pocztówka – Wiatraki w Polsce - woj. dolnośląskie



Bolków pow. jaworski ' 1938 r. *vide Monety i Banknoty*

Pocztówka – Wiatraki w Polsce - woj. dolnośląskie



vide Monety i Banknoty

Bolków pow. jaworski ' 1920-1930 r.

kopię pocztówki opracował Wojciech Dominików ’ 2017 r.

Pocztówka – Wiatraki w Polsce - zachodniopomorskie



- bunkier z makietą wiatraka na terenie poligonu Gross Born w pobliżu wsi Kniewo zniszczonej w 1945 r. przez wojska sowieckie

Borne Sulinowo pow. szczeciński ’ lata 30/40 XX w. reprint

wyd. Antykwariat P.H. Baltazar ’ Skoki ’ 2023 r.

Pocztówka – Wiatraki w Polsce

- woj. wielkopolskie



- wiatrak koźlak z 1753 r.
- w 2005 r. w pełni odrestaurowany

vide Zdjęcia

Boruja Kościelna gm. Nowy Tomyśl ' 1963 r.

Pocztówka – Wiatraki w Polsce - woj. wielkopolskie



Boruja Kościelna gm. Nowy Tomyśl ' 1969 r.

Pocztówka – Wiatraki w Polsce - woj. wielkopolskie

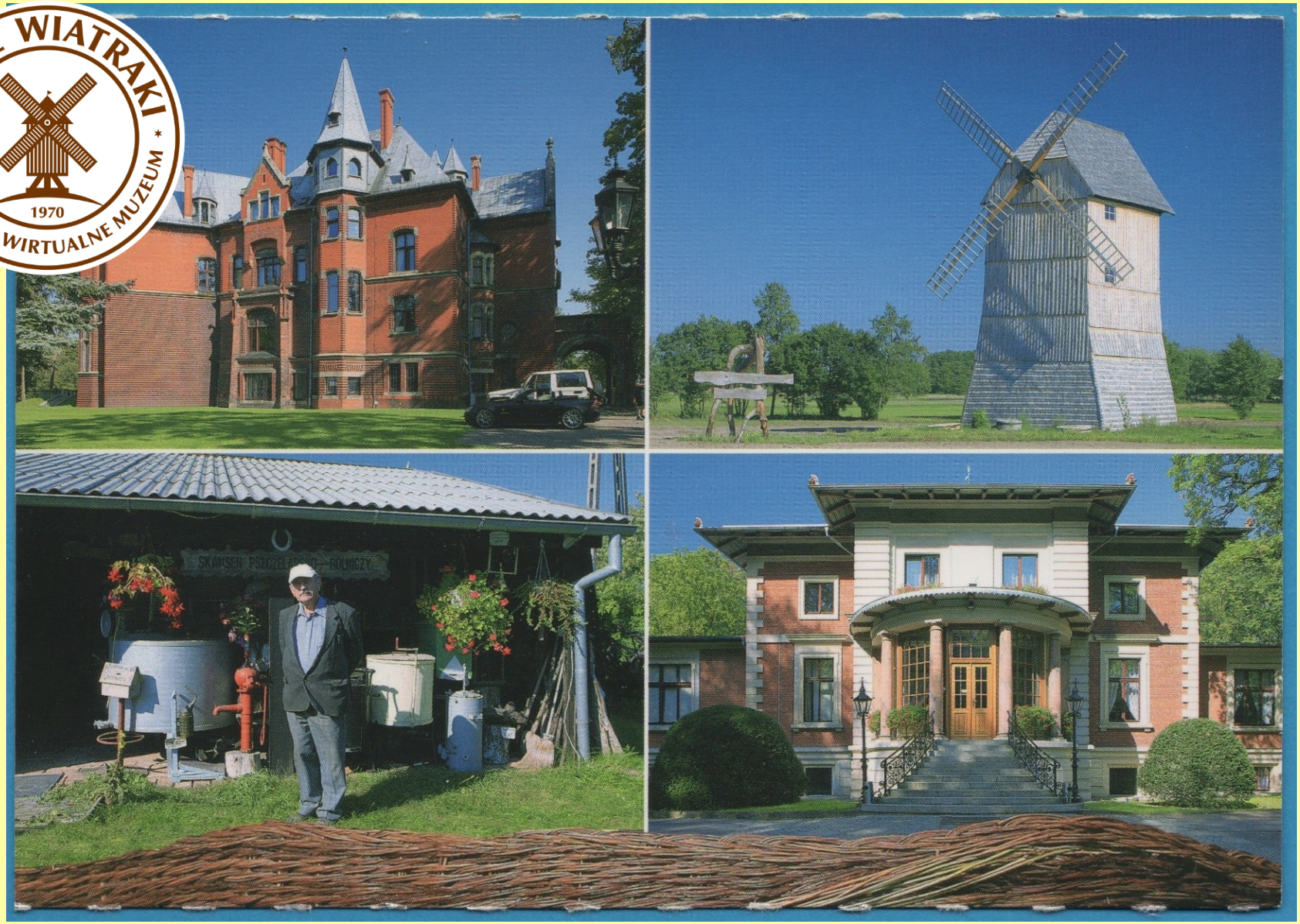

Boruja Kościelna gm. Nowy Tomyśl ’ ok. 2015 r.

Pocztówka – Wiatraki w Polsce - woj. wielkopolskie



- wiatrak z 2 poł. XIX w, adoptowany na mieszkanie w 1990 r.
- w rej. zabytków: 03.1970 r.

vide Zdjęcia

Bracholin gm. Wągrowiec ‘ 2007 r.

Pocztówka – Wiatraki w Polsce - woj. podlaskie



- wg stanu na 2003 r. na terenie gminy Brańsk zachowały się wiatraki typu koźlak w Płonowie, Szmurłach, Burchatach i Olszewie; w Hodyszewie - w 2013 r. : w ruinie

Brańsk – okolica ’ pow. podlaski ‘ 1971 r.

Pocztówka – Wiatraki w Polsce - woj. kujawsko-pomorskie



- wiatrak nie zachował się

Brodnica – pow. brodnicki ‘
1964 r.

Pocztówka – Wiatraki w Polsce - woj. wielkopolskie

- wiatrak typu koźlak „Stanisław” z 1794 r.
- w rej. zabytków: 20.06.1963 r.
- ostatnim jego właścicielem był Stanisław Pukacki
- młyn po przejęciu przez Skarb Państwa był siedzibą różnych instytucji
- na przełomie lat 1980/90 kupił wiatrak i przeprowadził jego rekonstrukcję Antoni Neczyński
- w 2018 r. młyn został sprzedany, a nowy właściciel wykonał prace remontowe oraz adaptacyjne do celów noclegowych

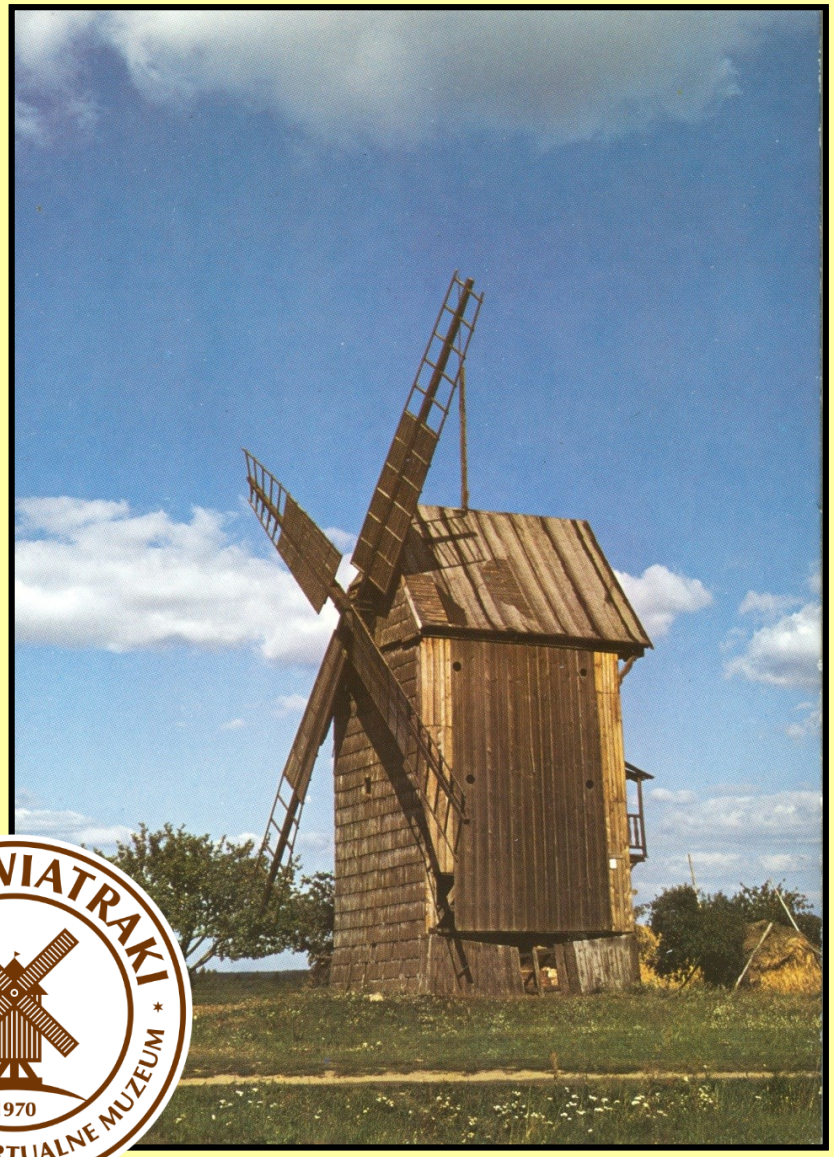

Brenno gm. Wijewo pow. leszczyński ‘ 1987 r.

MOJE WIATRAKI
KOLEKCJA - WIRTUALNE MUZEUM
1970

Pocztówka – Wiatraki w Polsce - woj. wielkopolskie



Brenno gm. Wijewo ‘
1997 r.

Pocztówka – Wiatraki w Polsce - woj. wielkopolskie



- wiatrak nr 2

Brenno gm. Wijewo ‘ 1997 r.

Pocztówka – Wiatraki w Polsce - woj. wielkopolskie



Brenno gm. Wijewo ‘
ok. 2015 r.

Pocztówka – Wiatraki w Polsce - woj. wielkopolskie



Brenno gm. Wijewo pow. leszczyński ‘ 2010 r.

Pocztówka – Wiatraki w Polsce - woj. wielkopolskie

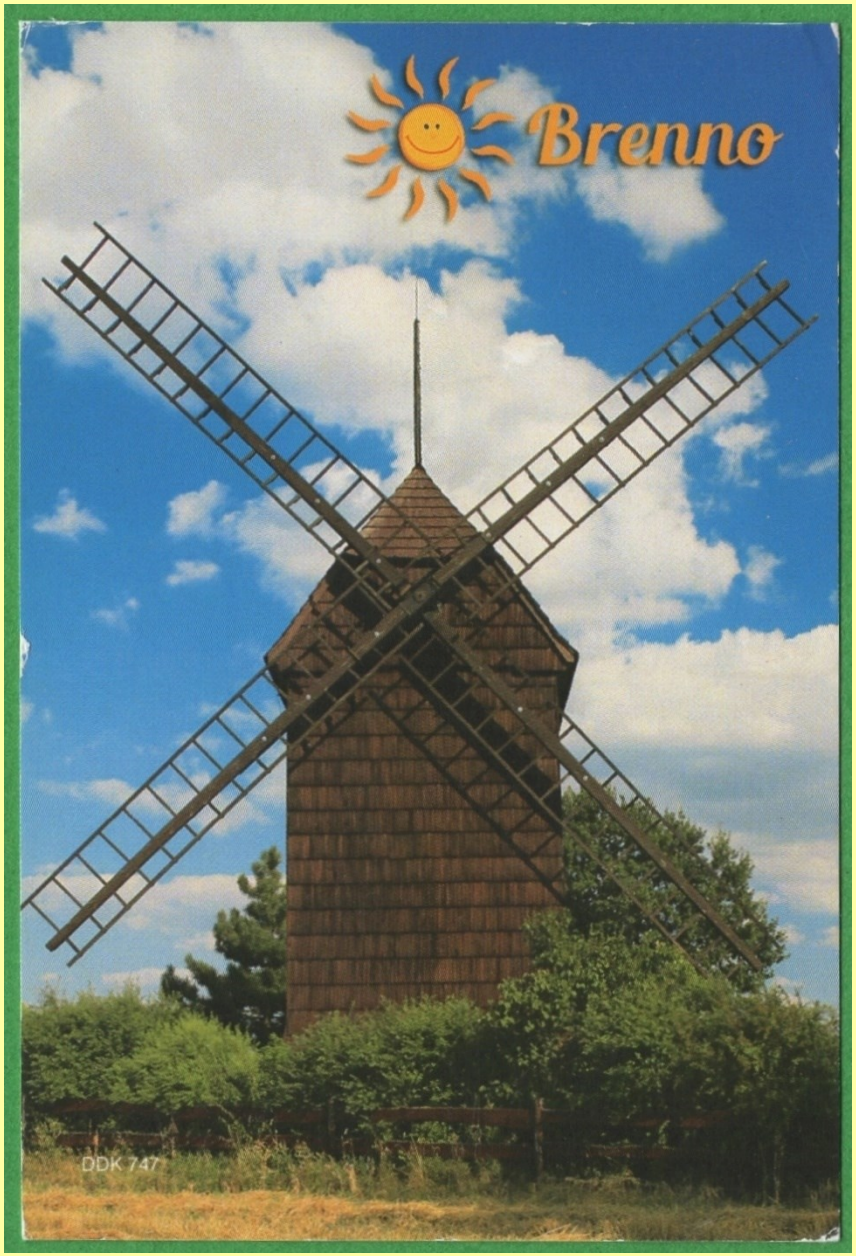

Brenno gm. Wijewo ‘
ok. 2015 r.

Pocztówka – Wiatraki w Polsce - woj. wielkopolskie



Brenno gm. Wijewo ’ 2012 r ’ reprint

wyd. PPHU Prospekt Poznań ’ 2016 r.

Pocztówka – Wiatraki w Polsce - woj. wielkopolskie



Brenno gm. Wijewo ’ ok. 2020 r.

Pocztówka – Wiatraki w Polsce - woj. łódzkie

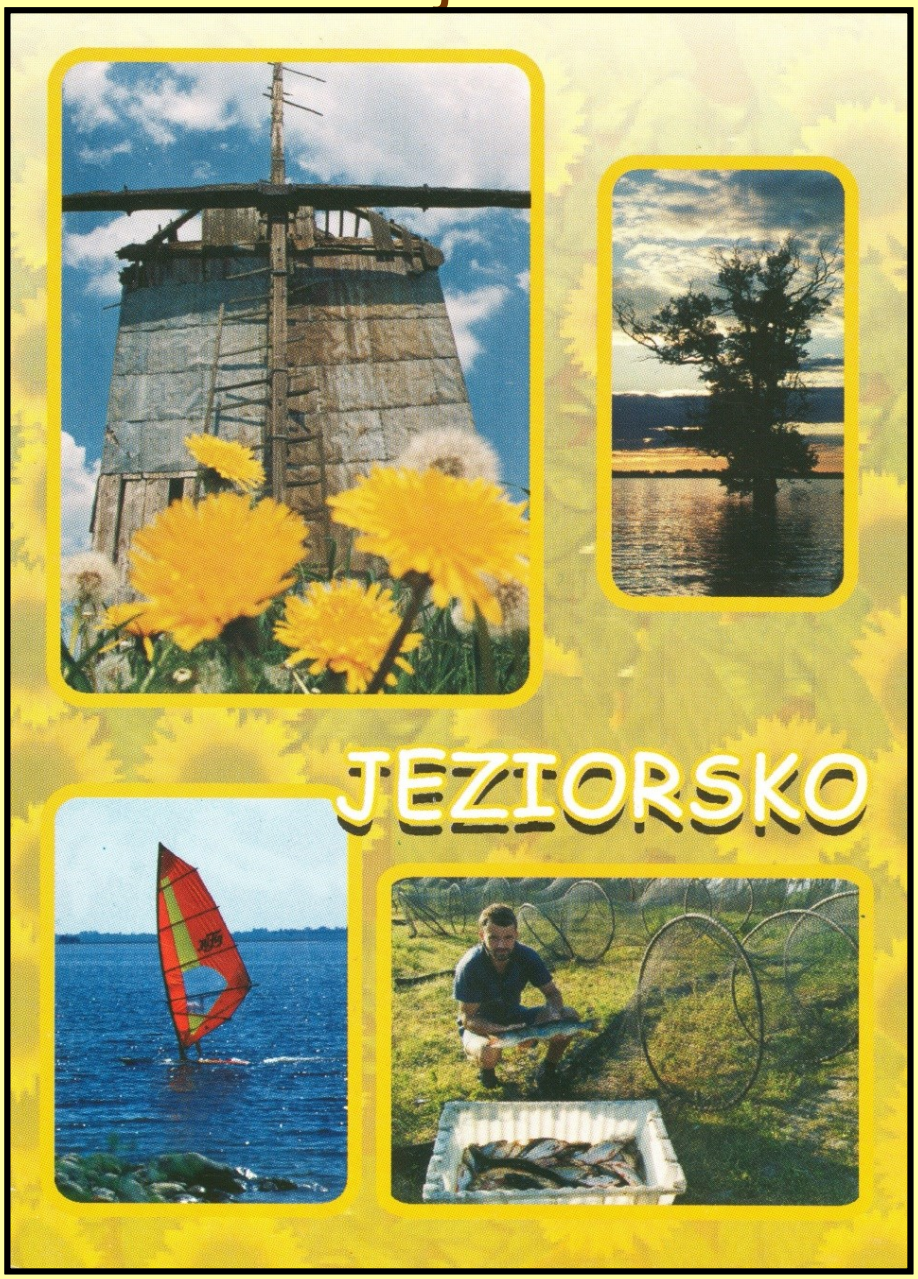

- koźlak z XVII lub XVIII w.
- w 1946 r. przewieziony ze wsi Brzeg, gdzie został rozbudowany
- młyn pracował do 1956 r.
- obecnie nie istnieje (jego pozostałości zachowały się jeszcze w 2003 r.)

Brodnia gm. Pęczniew ‘ 2001 r.

Pocztówka – Wiatraki w Polsce - woj. wielkopolskie



- koźlak z 1889 r.
- młyn czynny do 1964 r.
  po tym czasie działał jako
  śrutownik elektryczny
- w 1985 r. remont pokrycia
  dachu i ścian
  w rej. zabytków: 03.1988 r.
- 11.2011 r.: stan dość dobry

vide Zdjęcia

Brońsko gm. Śmigiel ‘ 1973 r.

Pocztówka – Wiatraki w Polsce - woj. wielkopolskie



MOJE WIATRAKI
KOLEKCJA - WIRTUALNE MUZEUM
1970

Brońsko gm. Śmigiel ‘ ok. 2010 r.

Pocztówka – Wiatraki w Polsce - woj. mazowieckie



- drewniany wiatrak wieżowy
- usytuowany na campingu stylizowanym na skansen nad Bugiem
- w sąsiedztwie wiatrak koźlak

Brok pow. ostrowski ‘ początek XXI w.

Pocztówka – Wiatraki w Polsce - woj. wielkopolskie

- wiatrak koźlak wzniesiony w Kościanie w 1858 r.
- do Budzisławia przeniesiony w 1926 r.
- młyn czynny do lat 70-tych XX w.
- w rej. zabytków: 04.1984 r.
- w 2011 r. odrestaurowany
- dostępny do zwiedzania



vide Zdjęcia

Budzisław Kościelny gm. Kleczew ‘ 1997 r.

Pocztówka – Wiatraki w Polsce - woj. wielkopolskie



Budzisław Kościelny gm. Kleczew ‘ 1997 r.

Pocztówka – Wiatraki w Polsce - woj. wielkopolskie







Budzisław Kościelny gm. Kleczew ‘ ok. 2020 r.

Pocztówka – Wiatraki w Polsce - woj. wielkopolskie



- wiatrak typu paltrak z XIX/XX w.
- w 2010 r. zakupiony przez UMiG i tymczasowo zabezpieczony (naprawa dachu)
- w rej. zabytków: 09.1977 r.

vide Zdjęcia **Budzyń pow. chodzieski ' 2008 r.**

Pocztówka – Wiatraki w Polsce - woj. wielkopolskie

- w górnej części karty okolicznościowej wydanej z okazji Rajdu Przyjaźni „Buk'1980" jest przedstawiony koźlak z 1814 , przebudowany w 1910 r. na młyn wietrzny typu paltrak
- na dachu miał zainstalowaną turbinę do ustawiania młyna w kierunku wiatru
- model tego wiatraka, wykonany przez Feliksa Klaczyńskiego, jest eksponowany w Muzeum Młynarstwa w Jaraczu

- poniżej widoczny wiatrak typu kozłowego
- na oczepie ściany bocznej miał napis „Anno Domini 1735"

vide Zdjęcia

- młyny nie zachowały się

foto z 1980 r. : Poplewski



Buk ' 1938 i 1980 r.

Pocztówka – Wiatraki w Polsce - woj. wielkopolskie

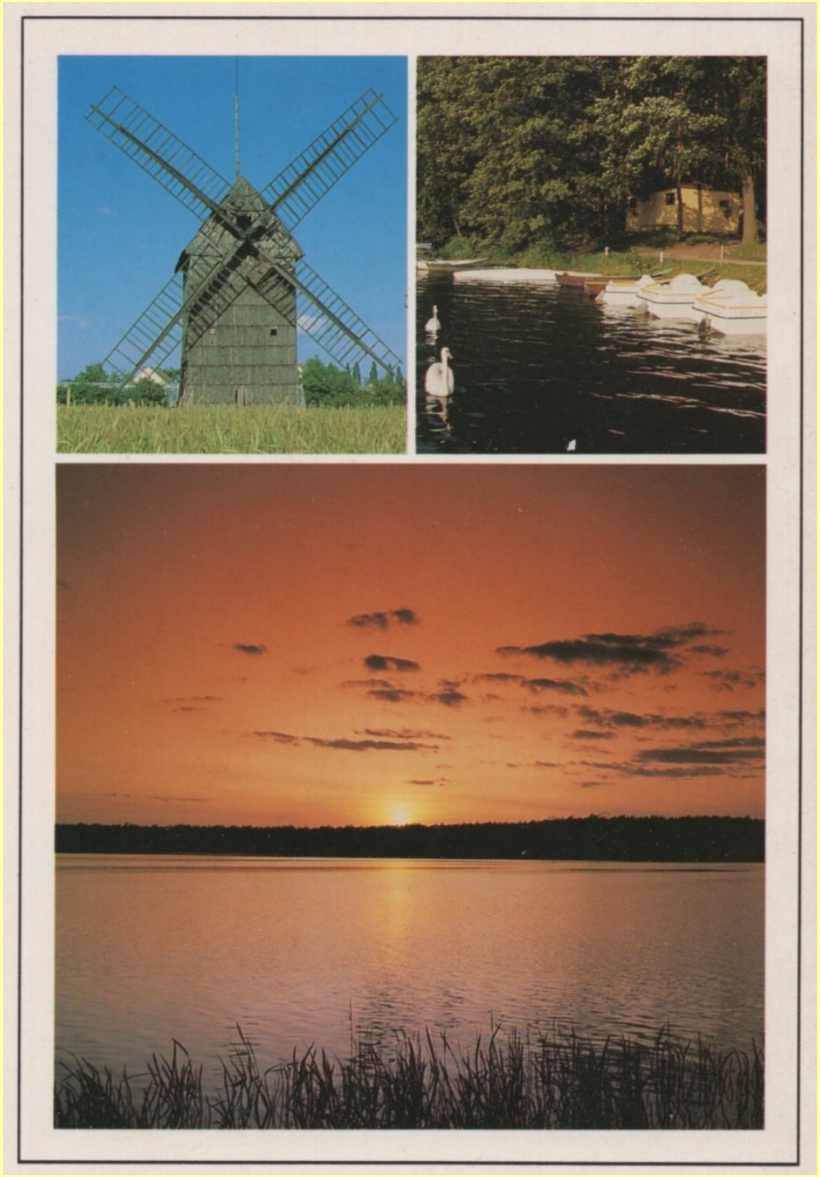

- koźlak z 1841 r.
- w rej. zabytków: 03.1988 r.
- z silnikiem elektrycznym mełł ziarno do poł. lat 70-tych XX w.
- wyremontowany w 2014 r.

vide Zdjęcia

Bukówiec Górny ’ gm. Włoszakowice ‘ lata 90-te XX w.

Pocztówka – Wiatraki w Polsce - woj. lubelskie



- koźlak z XIX/XX w. / zachowały się urządzenia młyna

Bukowice gm. Leśna Podlaska ’ 2020 r.

Pocztówka – Wiatraki w Polsce - woj. kujawsko-pomorskie



Bydgoszcz – okolice ’ „Kujawy” ‘ 1956 r.

Pocztówka – Wiatraki w Polsce - woj. kujawsko-pomorskie



- murowany wiatrak typu wieżowego przy obecnej ul. Paderewskiego został rozebrany ok. 1950 r.
- w okresie międzywojennym w Chełmży był jeszcze drugi murowany „holender” przy ul. Kościuszki – wówczas po za miastem, istniał jeszcze w 1933 r.

Chełmża pow. toruński ‘ 1903 r.

Pocztówka – Wiatraki w Polsce - woj. kujawsko-pomorskie



Chełmża pow. toruński ‘ 1905 r. reprint

wyd. Antykwariat P.H. Baltazar ’ Skoki ’ 2023 r.

Pocztówka – Wiatraki w Polsce - woj. kujawsko-pomorskie

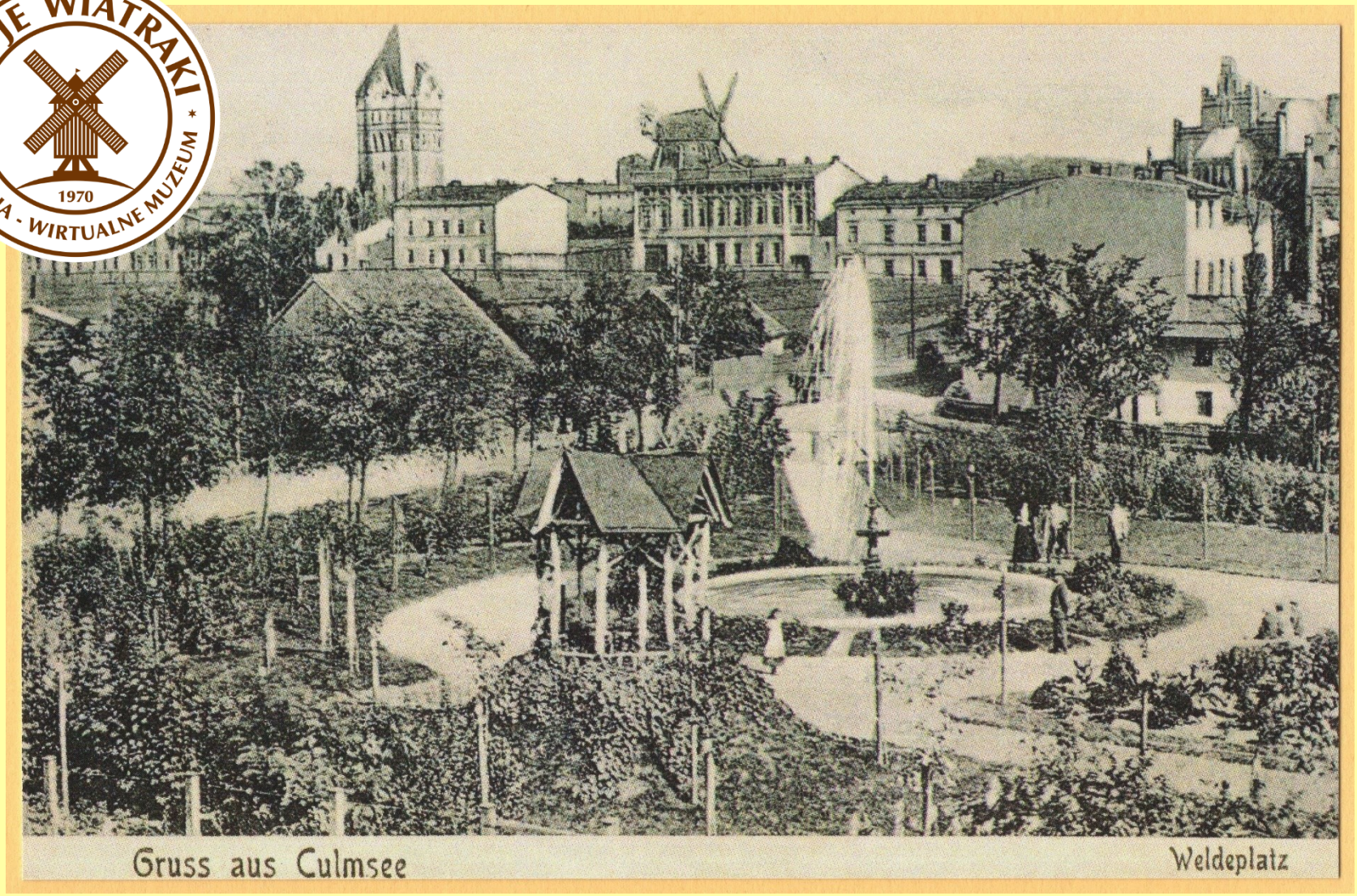

Chełmża pow. toruński ‘ ok.1910 r. ’ reprint

wyd. Antykwariat P.H. Baltazar ’ Skoki ’ 2023 r.

Pocztówka – Wiatraki w Polsce - woj. kujawsko-pomorskie

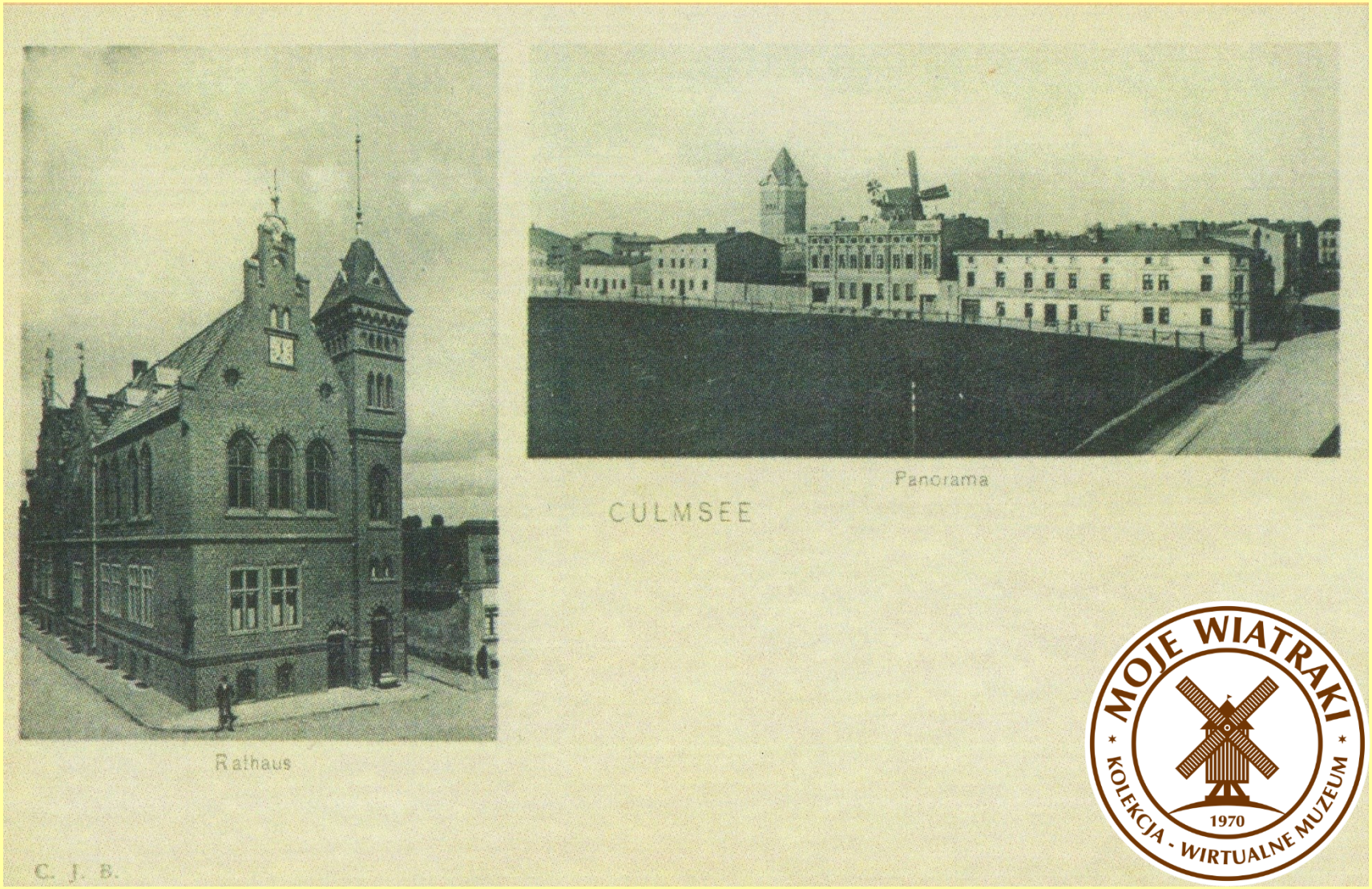

Chełmża pow. toruński ’ początek XX w. ’ reprint

wyd. Antykwariat P.H. Baltazar ’ Skoki ’ 2023 r.

Pocztówka – Wiatraki w Polsce - woj. dolnośląskie



- wiatrak typu koźlak z XVIII/XIX w. *vide Zdjęcia*

Chocianowiec gm. Chocianów ’ 2012 r. ’ reprint

wyd. PPHU Prospekt Poznań ’ 2016 r.

Pocztówka – Wiatraki w Polsce - woj. śląskie



- wiatrak wzniesiony w Grzawie (w pow. pszczyńskim) w I połowie XIX w. jako koźlak, później przebudowany na paltrak
- w następstwie czego ma konstrukcję koźlako-paltraka
- młyn czynny do 1918 r.
- w 1964 r. przeniesiony do Górnośląskiego Parku Etnograficznego

Chorzów ‘ 1982 r.

vide Zdjęcia

Pocztówka – Wiatraki w Polsce - woj. śląskie



Chorzów ‘ 1984 r.

Pocztówka – Wiatraki w Polsce - woj. śląskie



Chorzów ’ 1993 r.

Pocztówka – Wiatraki w Polsce - woj. śląskie



Chorzów ‘ 1976 r.

Pocztówka – Wiatraki w Polsce - woj. śląskie



Chorzów ’ 2011 r.

Pocztówka – Wiatraki w Polsce – woj. kujawsko-pomorskie



ostatni zachowany koźlak w pow. inowrocławskim

- wiatrak „Gustaw” z 1634 r.
- część górna wraz z mechanizmem z 1857 r. (wpis na kole palecznym)
- młyn czynny do 1970 r.
- w rej. zabytków: 12.2007 r. ’ ostatni zachowany koźlak w pow. inowrocławskim
- stan w 2017 r.: dobry, uszkodzone śmigi *vide Zdjęcia*

Chrosno gm. Kruszwica ' 2008 r.

Pocztówka – Wiatraki w Polsce - woj. zachodniopomorskie



- wiatrak typu wieżowego, murowany, nie zachował się

Choszczno pow. choszczeński ’ 1932 r. ’ reprint

vide Zdjęcia

wyd. Antykwariat P.H. Baltazar ’ Skoki ’ 2023 r.

Pocztówka – Wiatraki w Polsce - woj. podlaskie



- wiatrak koźlak z 1945/6 r. z Niemyje, pracował do 1952 r. *vide Plakaty*

Ciechanowiec – Muzeum Rolnictwa ' lata 70-te XX w.

Pocztówka – Wiatraki w Polsce - woj. podlaskie



- wiatrak koźlak z 1945/6 r. z Niemyje, pracował do 1952 r. *vide Plakaty*

Ciechanowiec – Muzeum Rolnictwa ' lata 70-te XX w.

Pocztówka – Wiatraki w Polsce - woj. podlaskie

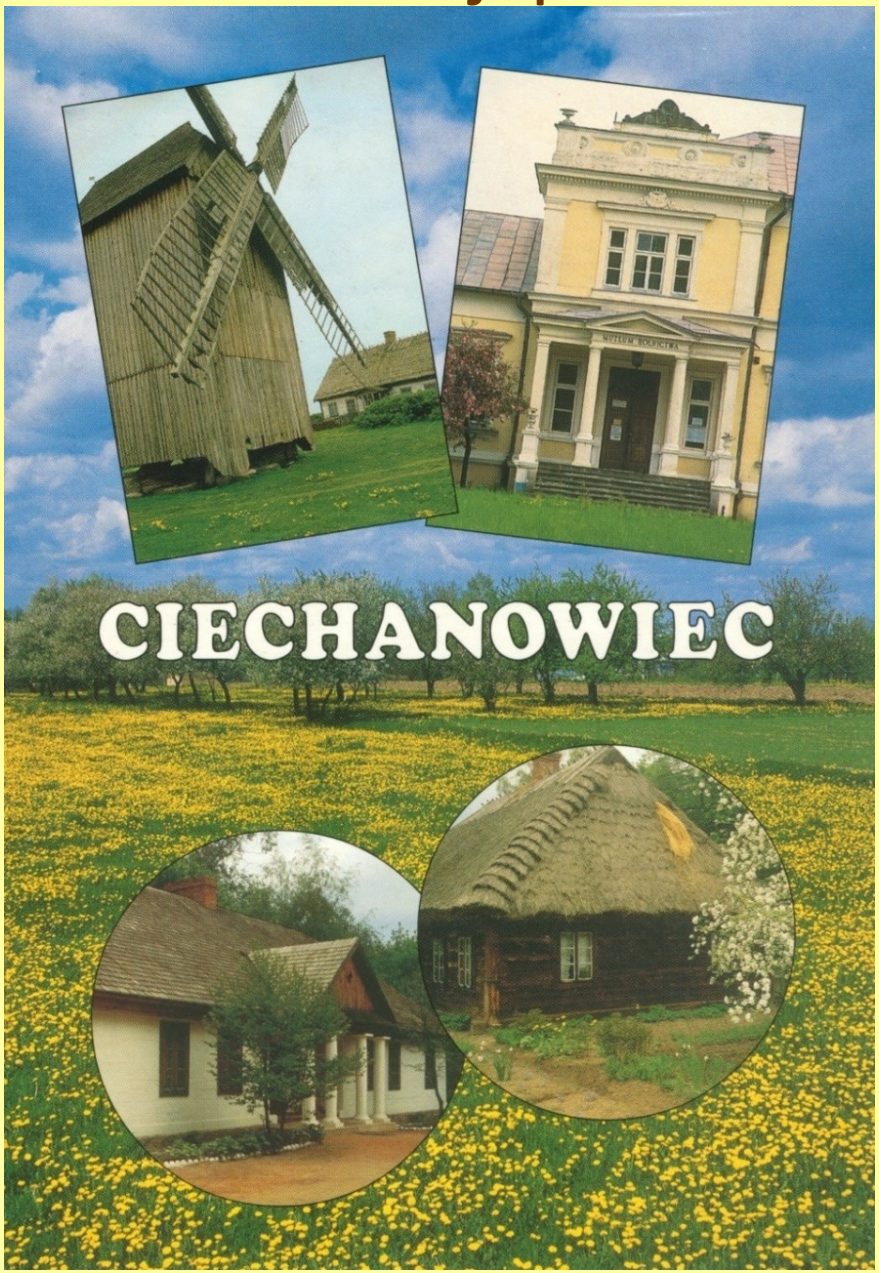

Ciechanowiec – Muzeum Rolnictwa ' 1996 r.

Pocztówka – Wiatraki w Polsce - woj. podlaskie



Ciechanowiec – Muzeum Rolnictwa ' 1997 r.

Pocztówka – Wiatraki w Polsce - woj. podlaskie



Ciechanowiec – Muzeum Rolnictwa ' 1997 r.

Pocztówka – Wiatraki w Polsce - woj. podlaskie



MOJE WIATRAKI
KOLEKCJA - WIRTUALNE MUZEUM
1970

Ciechanowiec – Muzeum Rolnictwa ' 2002 r.

Pocztówka – Wiatraki w Polsce - woj. kujawsko-pomorskie

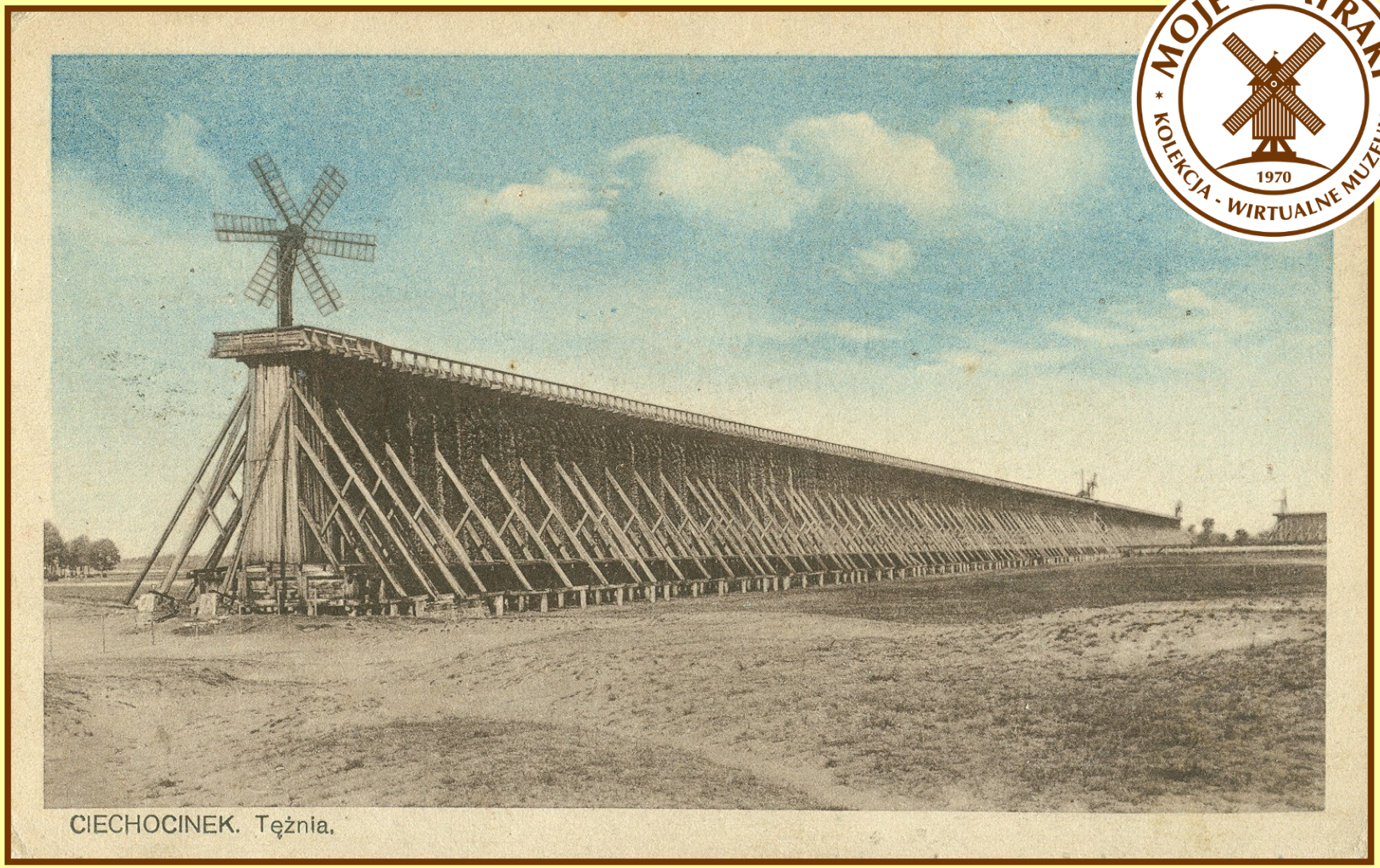

- druga i fragment trzeciej tężni z 4-ma wiatrakami

Ciechocinek pow. aleksandrowski ‘ 1925 r.

Pocztówka – Wiatraki w Polsce - woj. kujawsko-pomorskie



MOJE WIATRAKI
KOLEKCJA - WIRTUALNE MUZEUM
1970

Ciechocinek ‘ I poł. XX w.

Pocztówka – Wiatraki w Polsce - woj. kujawsko-pomorskie



znaczek pocztowy z 1953 r.

- wiatraki typu amerykańskiego zainstalowane na ciechocińskich tężniach, wznoszonych w latach 1824–1828 oraz w 1859 r. wtłaczały solankę na wysokość 15,8 m skąd spływała po ścianach tężni – słońce i wiatr sprawiały że odparowywała tworząc mikroklimat bogaty w jod
- energią wiatrową uruchamiano pompy do lat 60-tych XX w.
- 4 wiatraki usytuowane na 3 tężniach (stanowiących ciąg technologiczny Warzelni Soli – z 1830 r.) są sprawne jednak rzadko są uruchamiane, ponieważ (również gdy pracują na biegu jałowym) hałasują, co denerwuje kuracjuszy oraz mocno wibrują, a to może zagrażać stabilności konstrukcji tężni
- obecnie zastępują je pompy elektryczne



vide: Pocztówki–Polska, Znaczki Pocztowe, Opakowania Mapy i Foldery, Wiatrak w Domu i Ogrodzie oraz Przedmioty Kolekcjonerskie

Ciechocinek ‘ 1956 r.

Pocztówka – Wiatraki w Polsce - woj. kujawsko-pomorskie

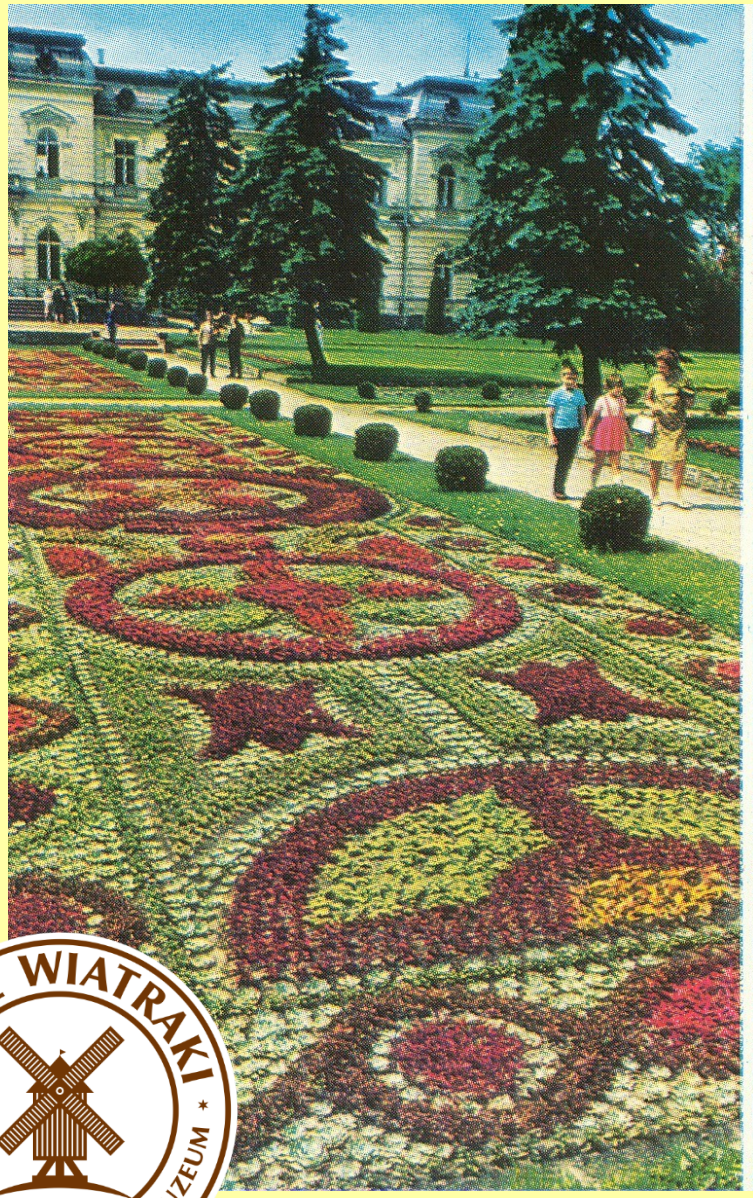



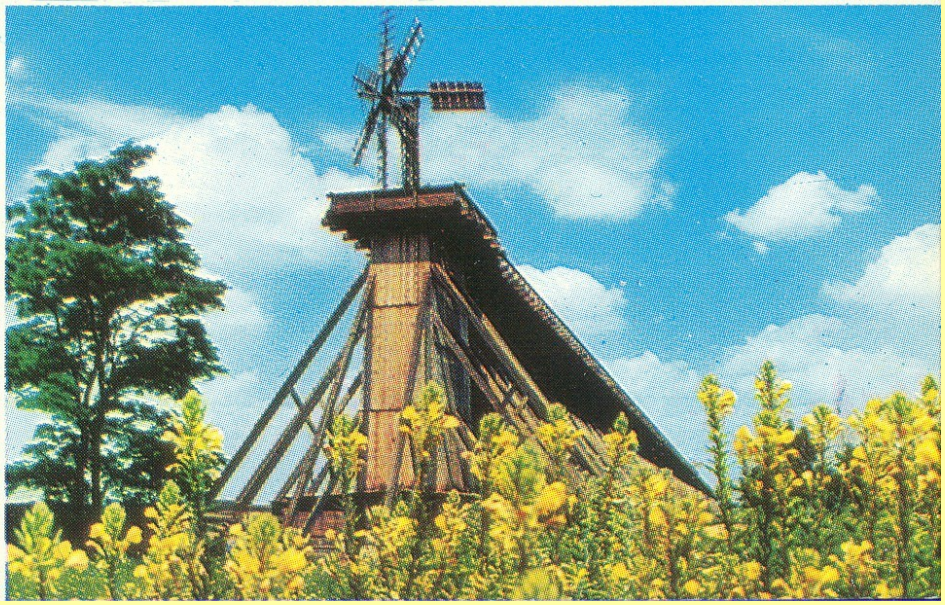

MOJE WIATRAKI
KOLEKCJA - WIRTUALNE MUZEUM
1970

Ciechocinek ‘ 1969 r.

Pocztówka – Wiatraki w Polsce - woj. kujawsko-pomorskie



Ciechocinek ‘ 1969 r.

Pocztówka – Wiatraki w Polsce - woj. kujawsko-pomorskie



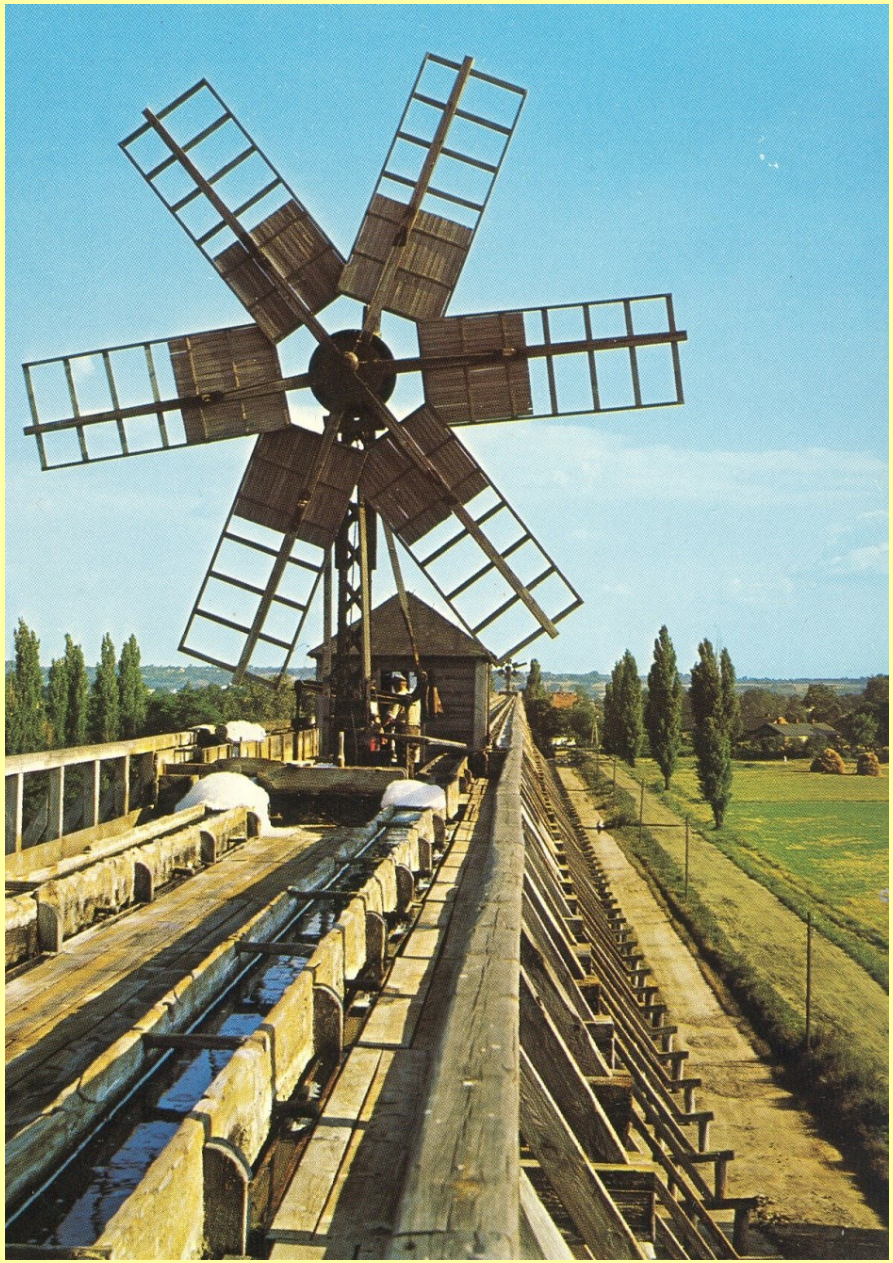

Ciechocinek ‘ 1972 r.

Pocztówka – Wiatraki w Polsce - woj. kujawsko-pomorskie



Ciechocinek ‘ 1972 r.

Pocztówka – Wiatraki w Polsce - woj. kujawsko-pomorskie



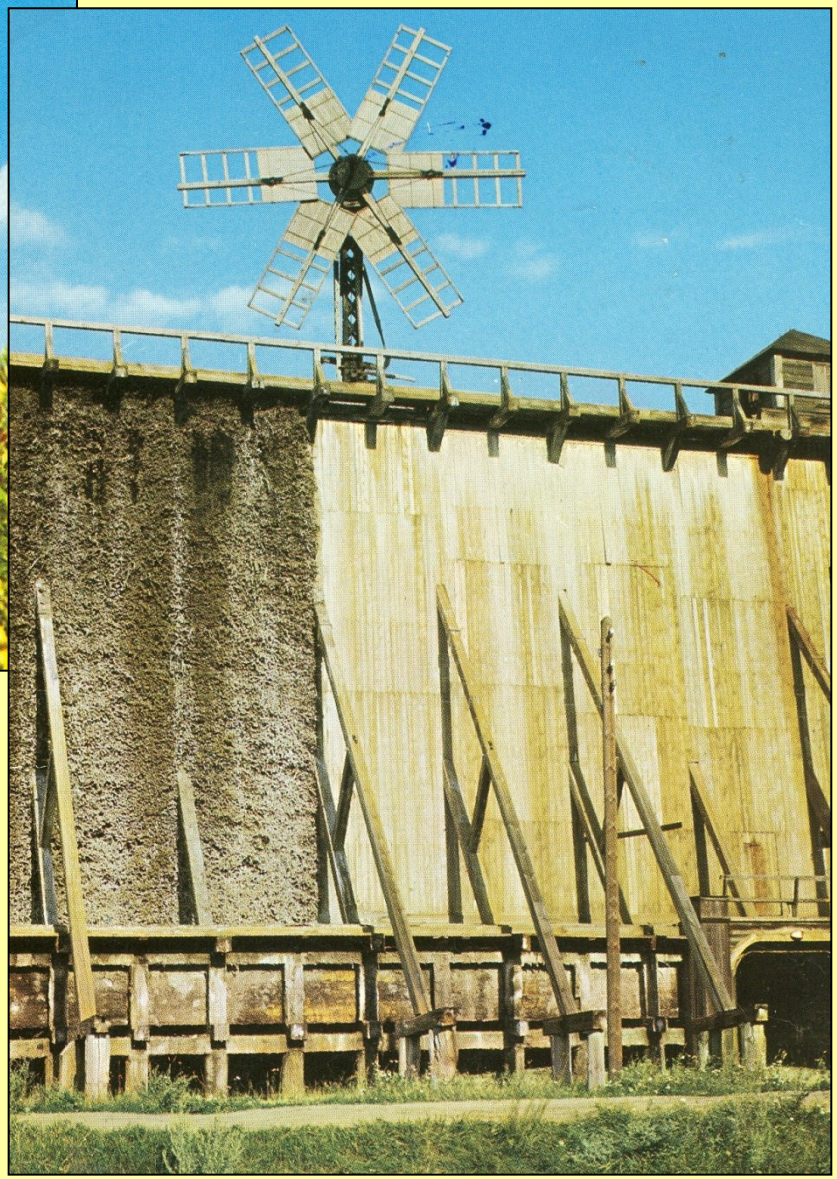

MOJE WIATRAKI
KOLEKCJA - WIRTUALNE MUZEUM
1970

Ciechocinek ‘

1974 i 1975 r.

Pocztówka – Wiatraki w Polsce - woj. kujawsko-pomorskie





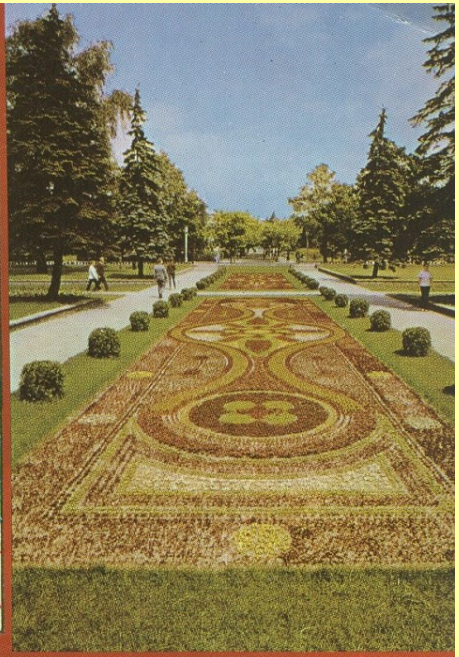





Ciechocinek ‘ 1975 r.

MOJE WIATRAKI
KOLEKCJA - WIRTUALNE MUZEUM
1970

Pocztówka – Wiatraki w Polsce - woj. kujawsko-pomorskie



MOJE WIATRAKI
KOLEKCJA - WIRTUALNE MUZEUM
1970

Ciechocinek ‘ 1979 r.

Pocztówka – Wiatraki w Polsce - woj. kujawsko-pomorskie



MOJE WIATRAKI
KOLEKCJA - WIRTUALNE MUZEUM
1970

Ciechocinek ‘ 1979 r.

Pocztówka – Wiatraki w Polsce - woj. kujawsko-pomorskie





CIECHOCINEK



Ciechocinek ‘ lata 70'te XX w

Pocztówka – Wiatraki w Polsce - woj. kujawsko-pomorskie



MOJE WIATRAKI
KOLEKCJA - WIRTUALNE MUZEUM
1970

Ciechocinek ‘ lata 80'te XX w

Pocztówka – Wiatraki w Polsce - woj. kujawsko-pomorskie











MOJE WIATRAKI
KOLEKCJA - WIRTUALNE MUZEUM
1970

Ciechocinek ‘ lata 80'te XX w

Pocztówka – Wiatraki w Polsce - woj. kujawsko-pomorskie



MOJE WIATRAKI
KOLEKCJA - WIRTUALNE MUZEUM
1970

Ciechocinek ‘ lata 80'te XX w.

Pocztówka – Wiatraki w Polsce - woj. kujawsko-pomorskie



Ciechocinek ‘ lata 90'te XX w

Pocztówka – Wiatraki w Polsce - woj. kujawsko-pomorskie



MOJE WIATRAKI
KOLEKCJA - WIRTUALNE MUZEUM
1970

Ciechocinek ‘ lata 90'te XX w

Pocztówka – Wiatraki w Polsce - woj. kujawsko-pomorskie

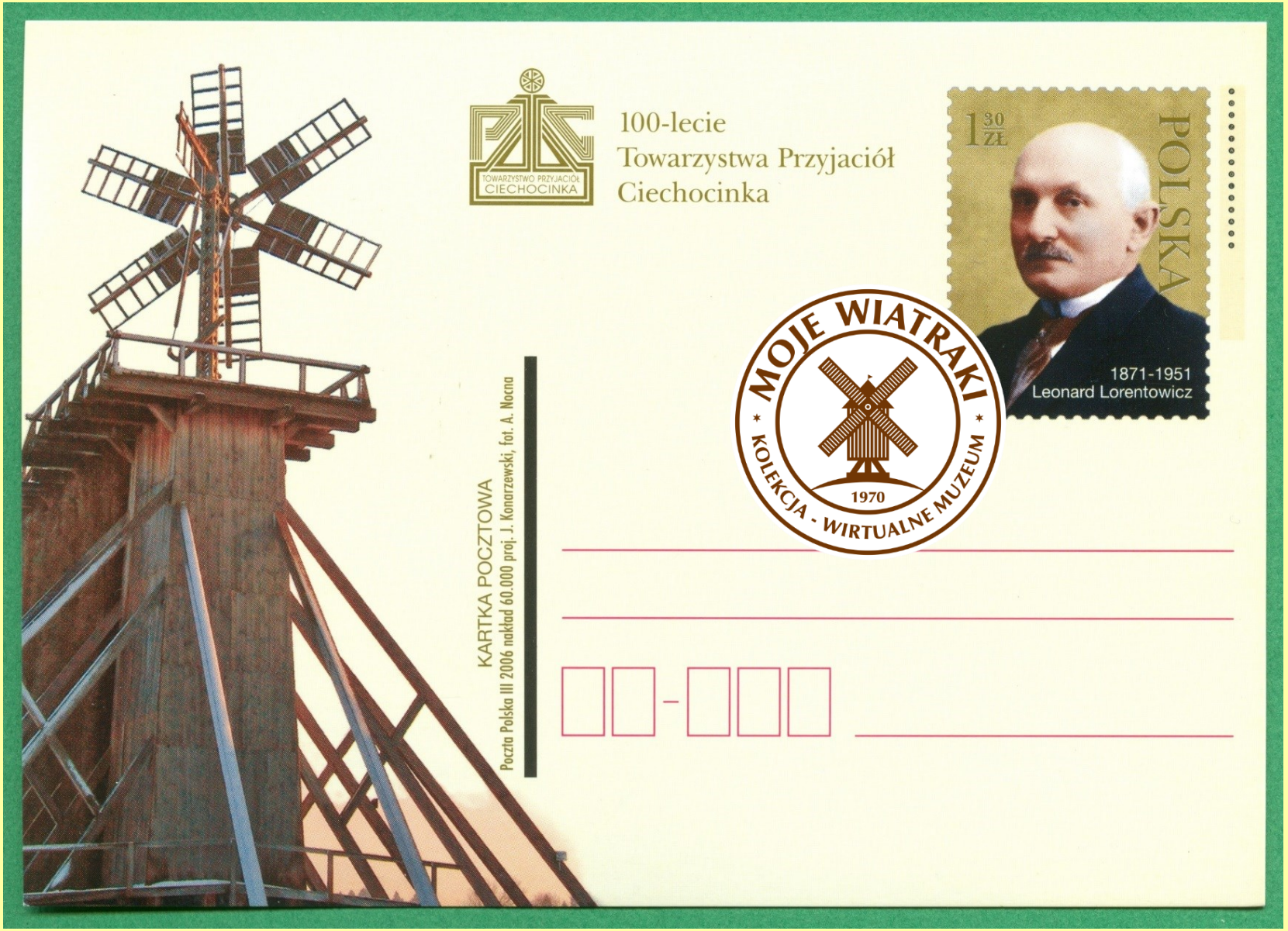

Ciechocinek ‘ 2006 r.

Pocztówka – Wiatraki w Polsce - woj. kujawsko-pomorskie

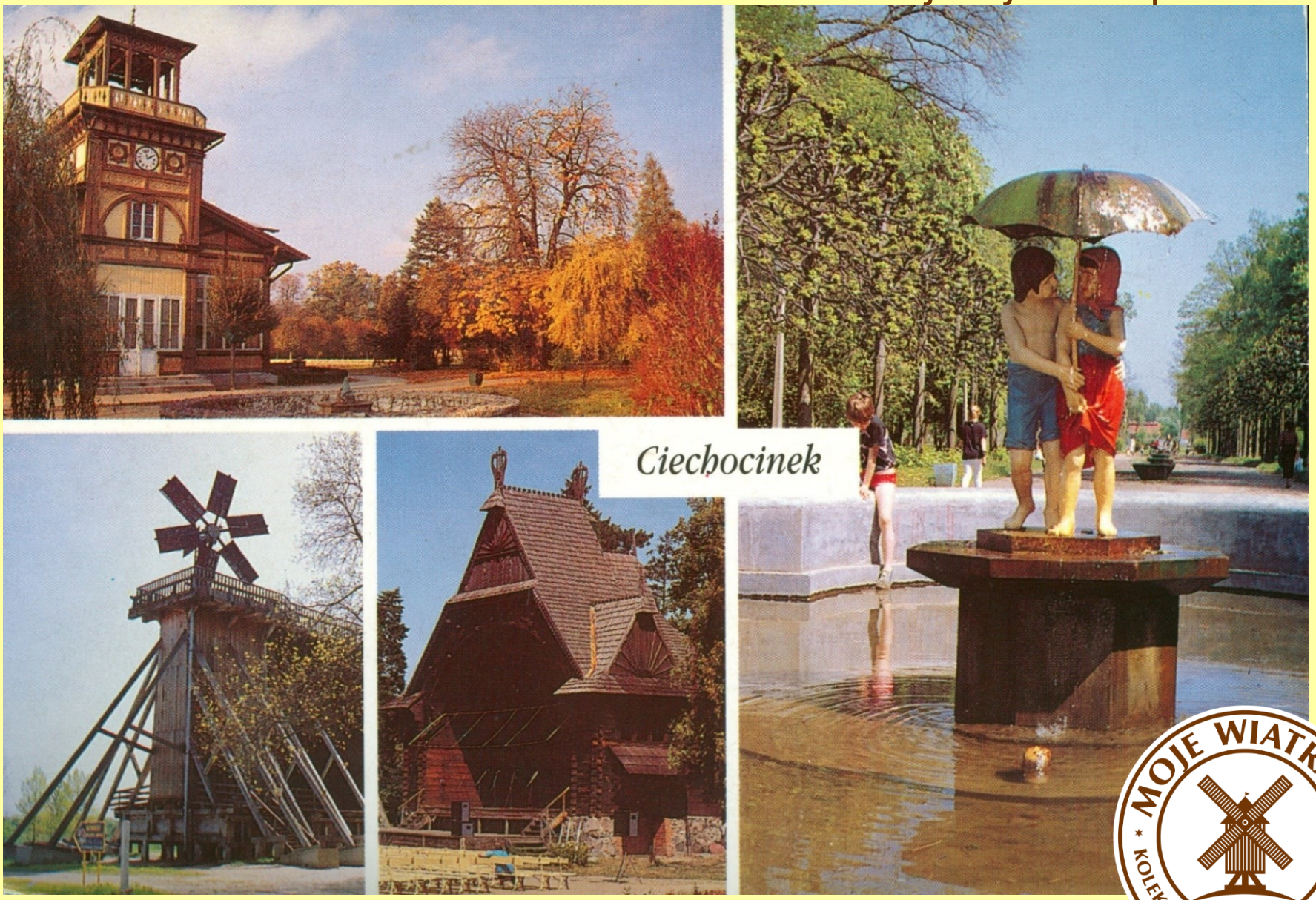

Ciechocinek ‘ 2011 r.

Pocztówka – Wiatraki w Polsce - woj. kujawsko-pomorskie



Ciechocinek ‘ ok. 2015 r.

Pocztówka – Wiatraki w Polsce - woj. kujawsko-pomorskie





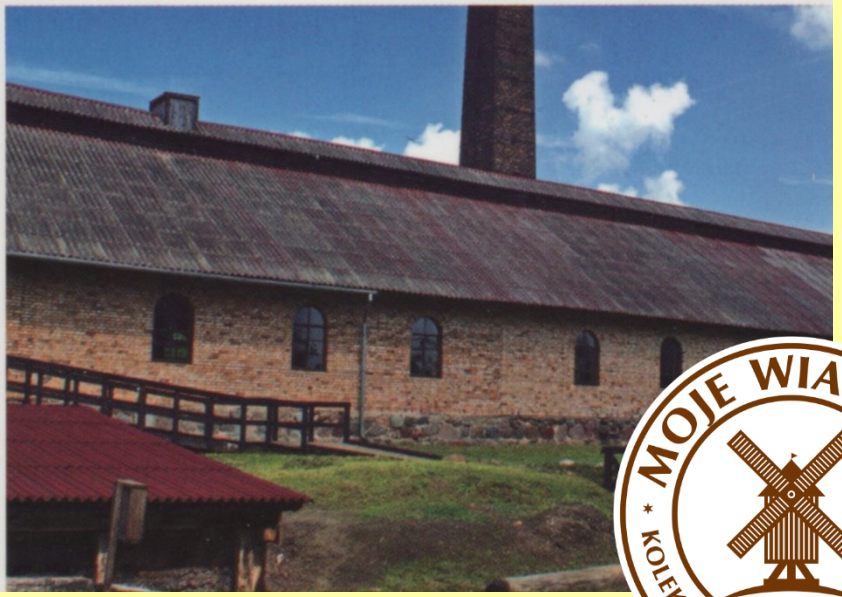

MOJE WIATRAKI
KOLEKCJA - WIRTUALNE MUZEUM
1970

Ciechocinek ‘ 2020 r.

Pocztówka – Wiatraki w Polsce - woj. kujawsko-pomorskie



Ciechocinek ‘ 2023 r.

Pocztówka – Wiatraki w Polsce - woj. zachodniopomorskie



- w Czaplinku na mapie z 1929 r. odwzorowanej z mapy z 1877 r. zaznaczono 4 wiatraki - 2 murowane typu wieżowego oraz 2 drewniane typu kozłowego
- na pocztówce wiatrak murowany „holender”

Czaplinek pow. drawski ’ w obiegu: 07.1910 r.

Pocztówka – Wiatraki w Polsce - woj. zachodniopomorskie



- na mapie z 1929 r. zaznaczono usytuowanie wiatraka murowanego typu wieżowego

analizę wykonał Adam Drogomirecki

Czaplinek pow. drawski ’ lokalizacja „holendra”

Pocztówka – Wiatraki w Polsce - woj. zachodniopomorskie

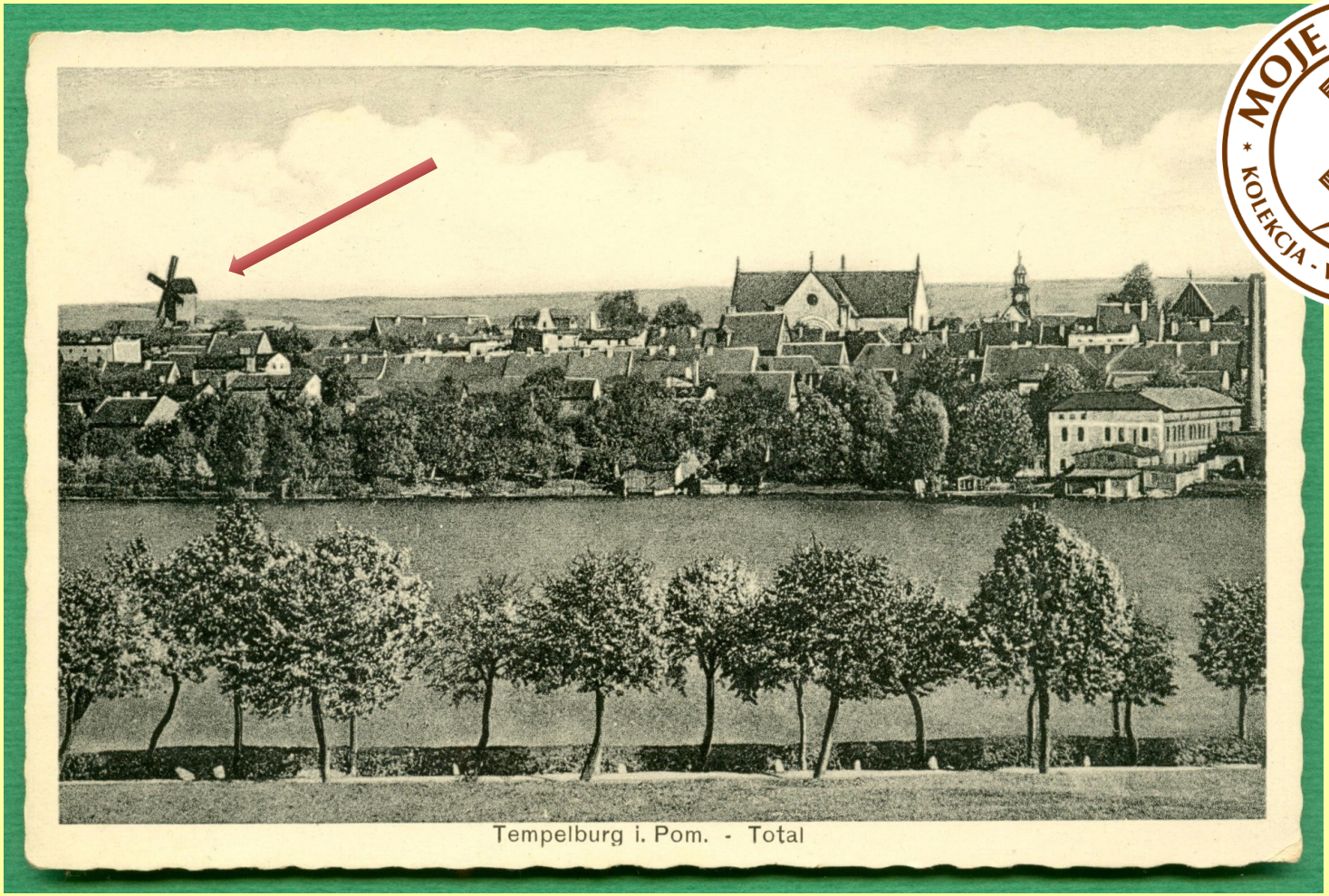

- w Czaplinku na mapie z 1929 r. odwzorowanej z mapy z 1877 r. zaznaczono 4 wiatraki - 2 murowane typu wieżowego oraz 2 drewniane typu kozłowego
- na pocztówce wiatrak „koźlak”

Czaplinek pow. drawski ’ 1910 r.

Pocztówka – Wiatraki w Polsce - woj. zachodniopomorskie

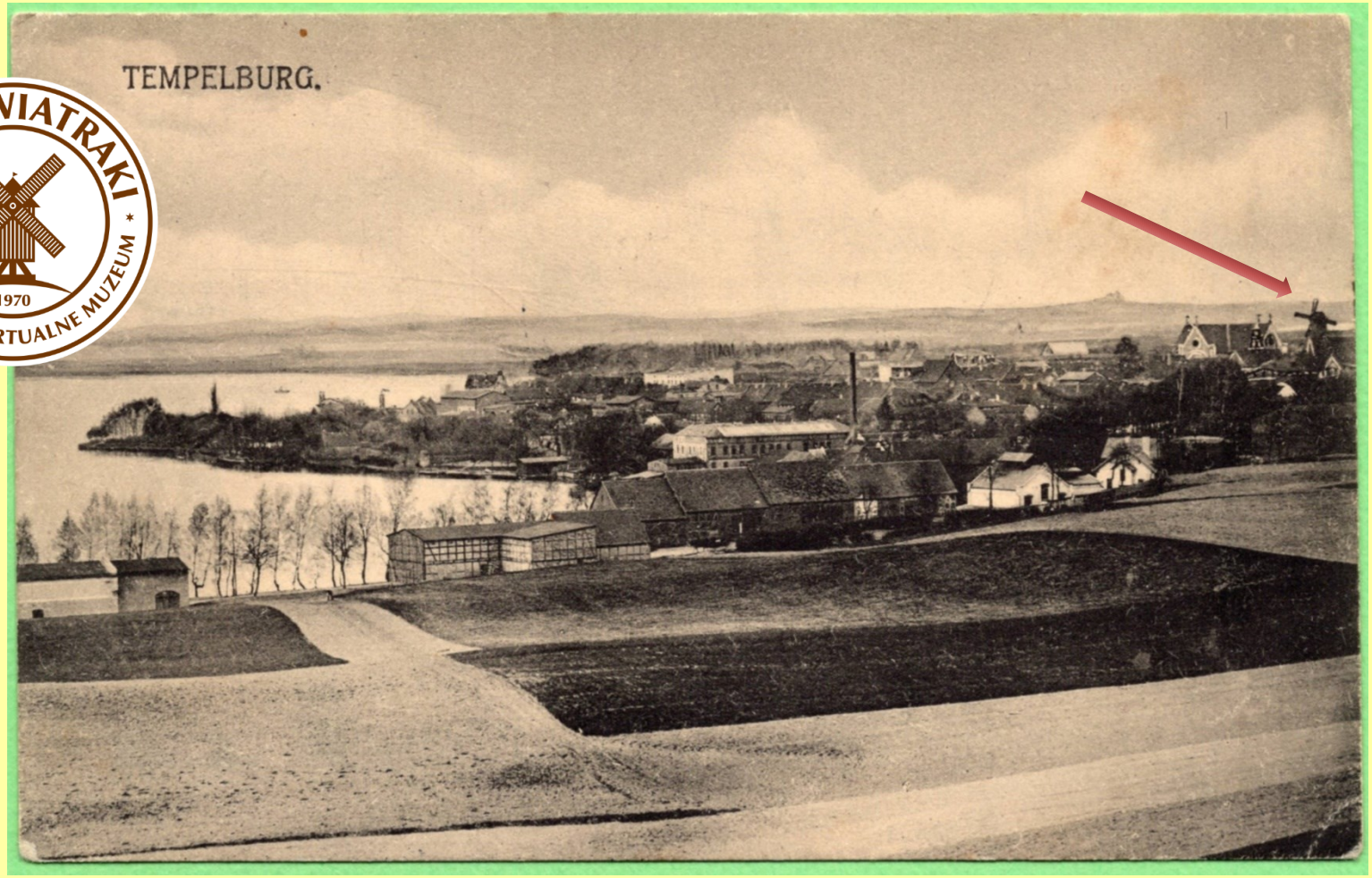

- w Czaplinku na mapie z 1929 r. odwzorowanej z mapy z 1877 r. zaznaczono 4 wiatraki - 2 murowane typu wieżowego oraz 2 drewniane typu kozłowego
- na pocztówce wiatrak „koźlak”

Czaplinek pow. drawski ’ w obiegu 08.1911 r.

Pocztówka – Wiatraki w Polsce - woj. zachodniopomorskie



- na mapie z 1929 r. zaznaczono usytuowanie drewnianego wiatraka „koźlaka”

analizę wykonał Adam Drogomirecki

Czaplinek pow. drawski ’ lokalizacja „holendra”

Pocztówka – Wiatraki w Polsce-woj. podlaskie



Czeremcha pow. hajnowski ’ lata 90-te XX w.

Pocztówka – Wiatraki w Polsce - woj. wielkopolskie



- koźlak z 1780 r.
- młyn czynny do 1947 r.
- stan na 08.2012 r.:
  ruina, brak dachu, śmigów, znaczne ubytki ścian zewnętrznych
- wg inf. z 11.2019 r. właścicielka wiatraka złożyła wniosek o jego rozbiórkę

vide Zdjęcia

Czerlejno gm. Kostrzyn ‘ ok. 2000 r.

Pocztówka – Wiatraki w Polsce - woj. wielkopolskie

- wiatrak koźlak
  z XVIII r / 1714 r (?)
- wg stanu na 08.2011 r.:
  w ruinie, bez śmigów,
  ze znacznymi ubytkami dachu
  i ścian bocznych
- w 2017 r. wyremontowany
- w 2018 r. zainstalowano śmigi

vide Zdjęcia

Czerniejewo pow. gnieźnieński ‘ 1972 r.



Pocztówka – Wiatraki w Polsce - woj. lubelskie



- wiatrak kozłowy wzniesiono ok. 1900 r. / w 1947 r. przesunięty o 100 m
- młyn czynny do 1961 r. / w 1976 r. przerobiony na dom letniskowy
- w rej. zabytków: 1977 r.
- częściowo zachowane urządzenia *vide Zdjęcia*

Czołna gm. Baranów ‘ ok. 2005 r.

Pocztówka – Wiatraki w Polsce - woj. wielkopolskie



- wiatrak „Tomasz” - koźlak z 1766 r.
- w 1904 r. ostatnia modernizacja
- do lat 50-tych
  działał jako śrutownik
- w rej. zabytków: 03.1988 r.
- w 2011 r. rozebrany i przeniesiony
  do Grodziska Wlkp.

vide Zdjęcia

Dąbcze gm. Rydzyna ’ 2011 r. ’ reprint

wyd. PPHU Prospekt Poznań ’ 2016 r.

Pocztówka – Wiatraki w Polsce - woj. podlaskim



- wiatrak wieżowy, murowano-kamienny wzniesiony w 1924 r. wg projektu ze Stanów Zjednoczonych
- kopuła kryta blachą
- młyn czynny do 1960 r.
- wg stanu na 03.2010 r.: uszkodzone śmigi, wejście i okna zamurowane

vide Zdjęcia

Dąbrowa Białostocka pow. sokólski ' 1975 r.

Pocztówka – Wiatraki w Polsce - woj. podlaskim

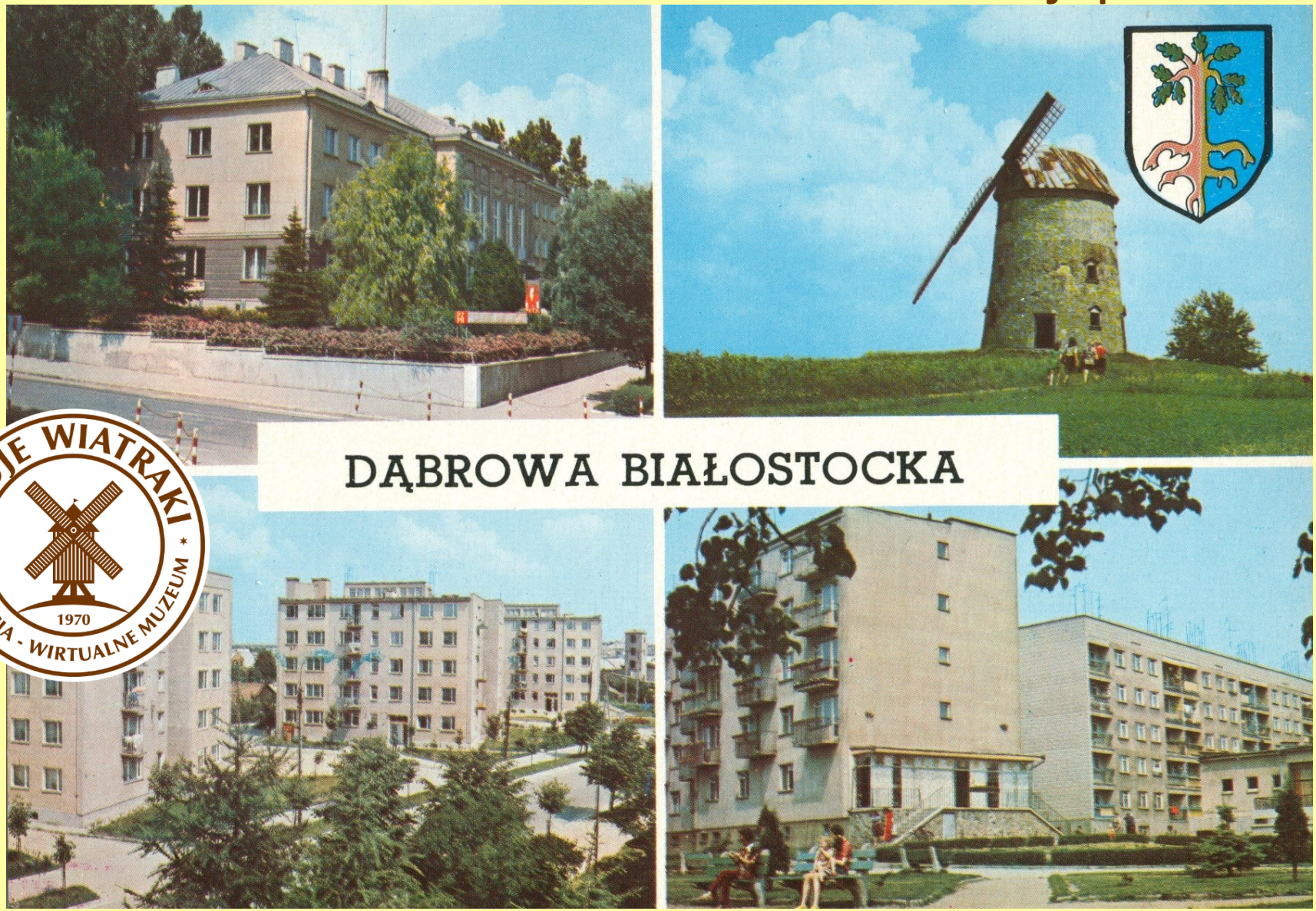

MOJE WIATRAKI
KOLEKCJA - WIRTUALNE MUZEUM
1970

Dąbrowa Białostocka pow. sokólski ' 1975 r.

Pocztówka – Wiatraki w Polsce - woj. podlaskim



Dąbrowa Białostocka pow. sokólski ' 1997 r.

Pocztówka – Wiatraki w Polsce - woj. podlaskim

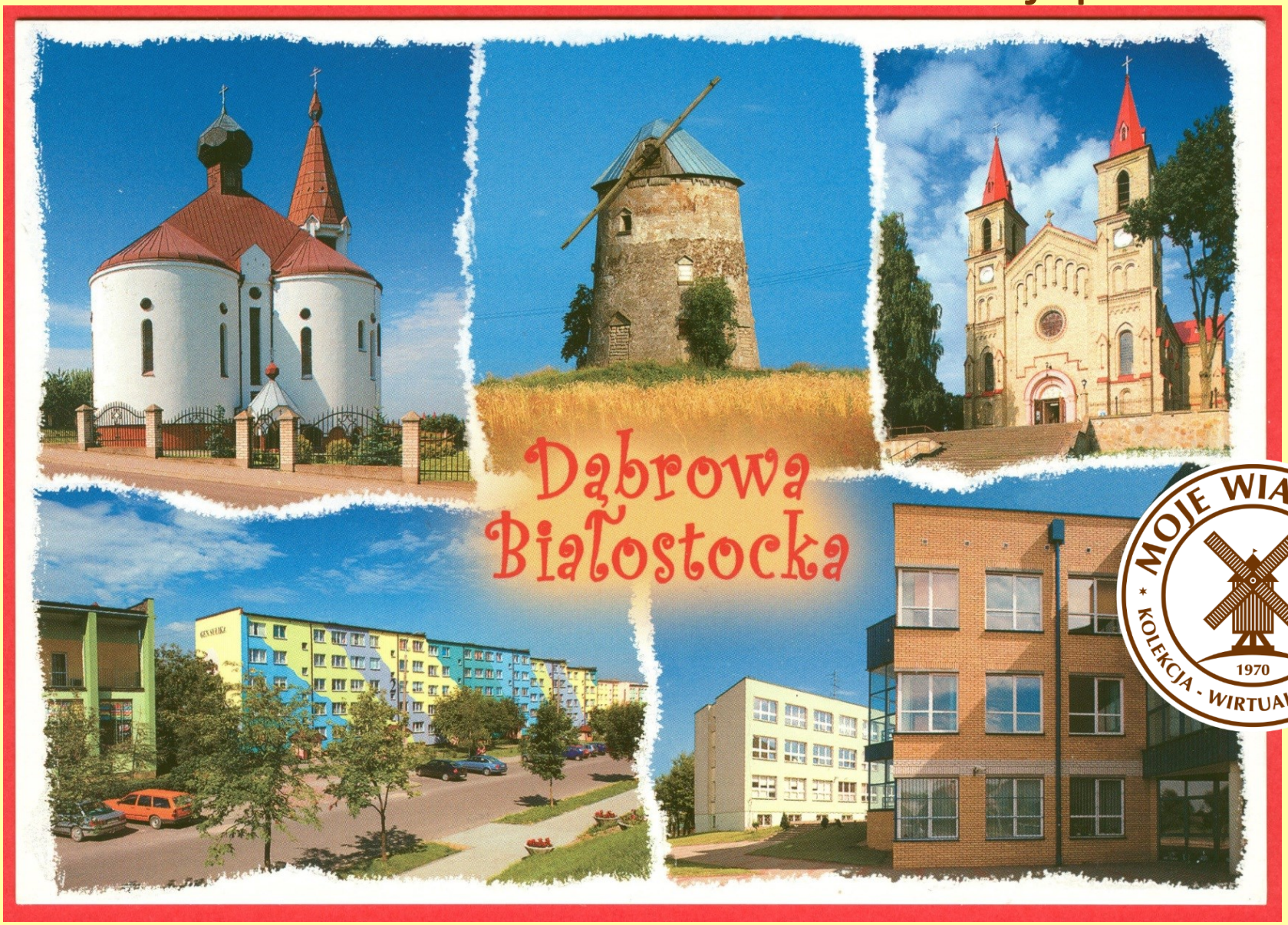

Dąbrowa Białostocka pow. sokólski ' ok. 2015 r.

Pocztówka – Wiatraki w Polsce - woj. podkarpacie



- wiatrak chłopski, turbinowy „powieterniok”

Dębowiec pow. jasielski’ 2005 r. ’ reprint

wyd. PPHU Prospekt Poznań ’ 2016 r.

Pocztówka – Wiatraki w Polsce - woj. lubuskie



MOJE WIATRAKI
KOLEKCJA - WIRTUALNE MUZEUM
1970

Dobrochów gm. Przewóz ’ 1921 r.

Pocztówka – Wiatraki w Polsce - woj. dolnośląskie



Domasławice gm. Oleśnica ' 1939 r.

Pocztówka – Wiatraki w Polsce - woj. pomorskie

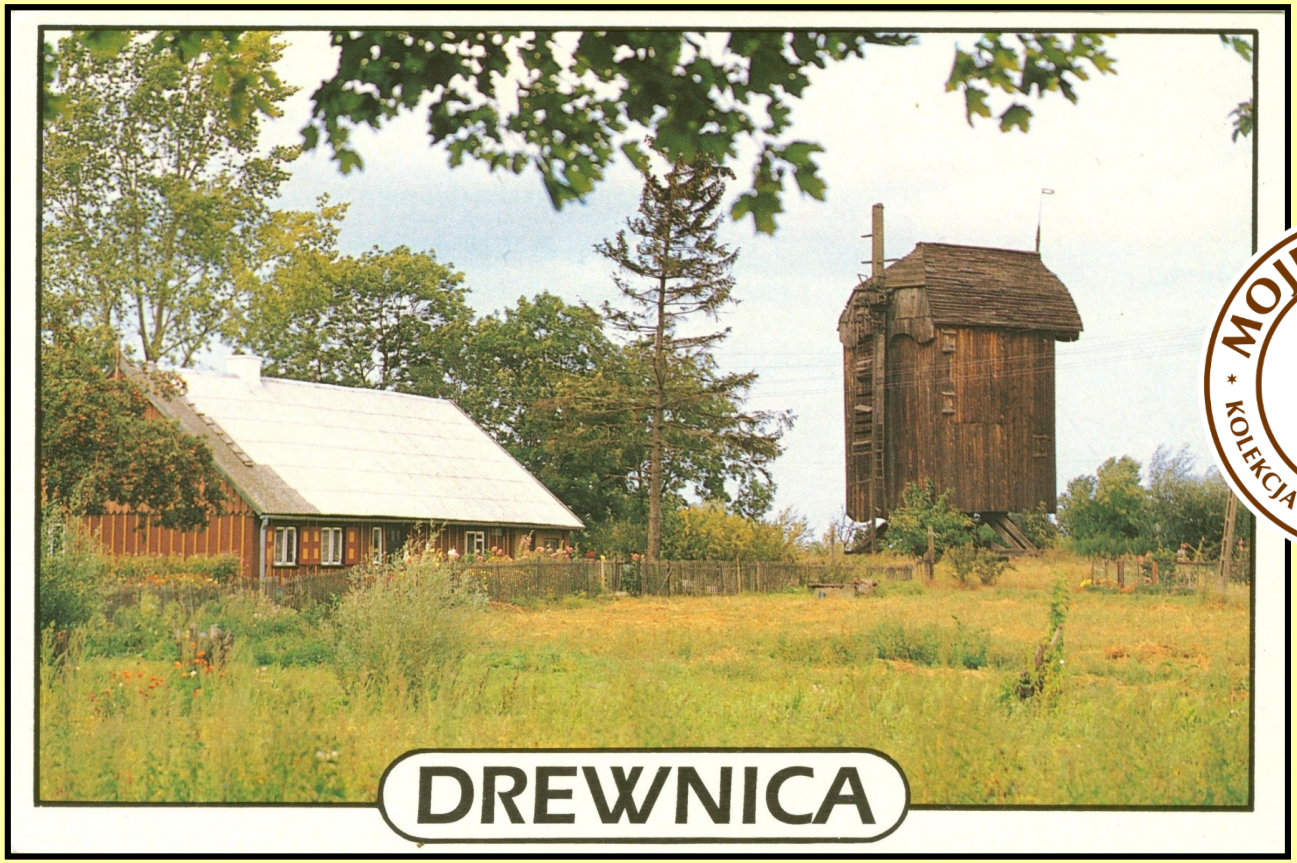

MOJE WIATRAKI
KOLEKCJA - WIRTUALNE MUZEUM
1970

- młyn z 1718 r., nietypowy typ koźlaka z wysokim prześwitem i dachem gotyckim - w kształcie odwróconej łodzi z nawisem
- w rejestrze zabytków: 02.1962 r.
- jedyny wiatrak kozłowy, który ostał się na Żuławach
- adaptowany na domek letniskowy

Drewnica gm. Stegna ‘ ok. 2008 r.

vide Zdjęcia

Pocztówka – Wiatraki w Polsce - woj. pomorskie

- wiatrak wieżowy z 1848 r.
- posadowiony na budynku, w którym m.in. była piekarnia
- w latach 90-tych XX w. spłonął

vide Zdjęcia



Drewnica gm. Stegna ‘ 1976 r.

Pocztówka – Wiatraki w Polsce - woj. podlaskie



vide Zdjęcia

- wiatrak z 2 połowy XIX w.
- eksponat Muzeum Rolnictwa w Ciechanowcu

Drewnowo-Ziemaki gm. Boguty-Pianki ‘ 2008 r.

Pocztówka – Wiatraki w Polsce - woj. podlaskie

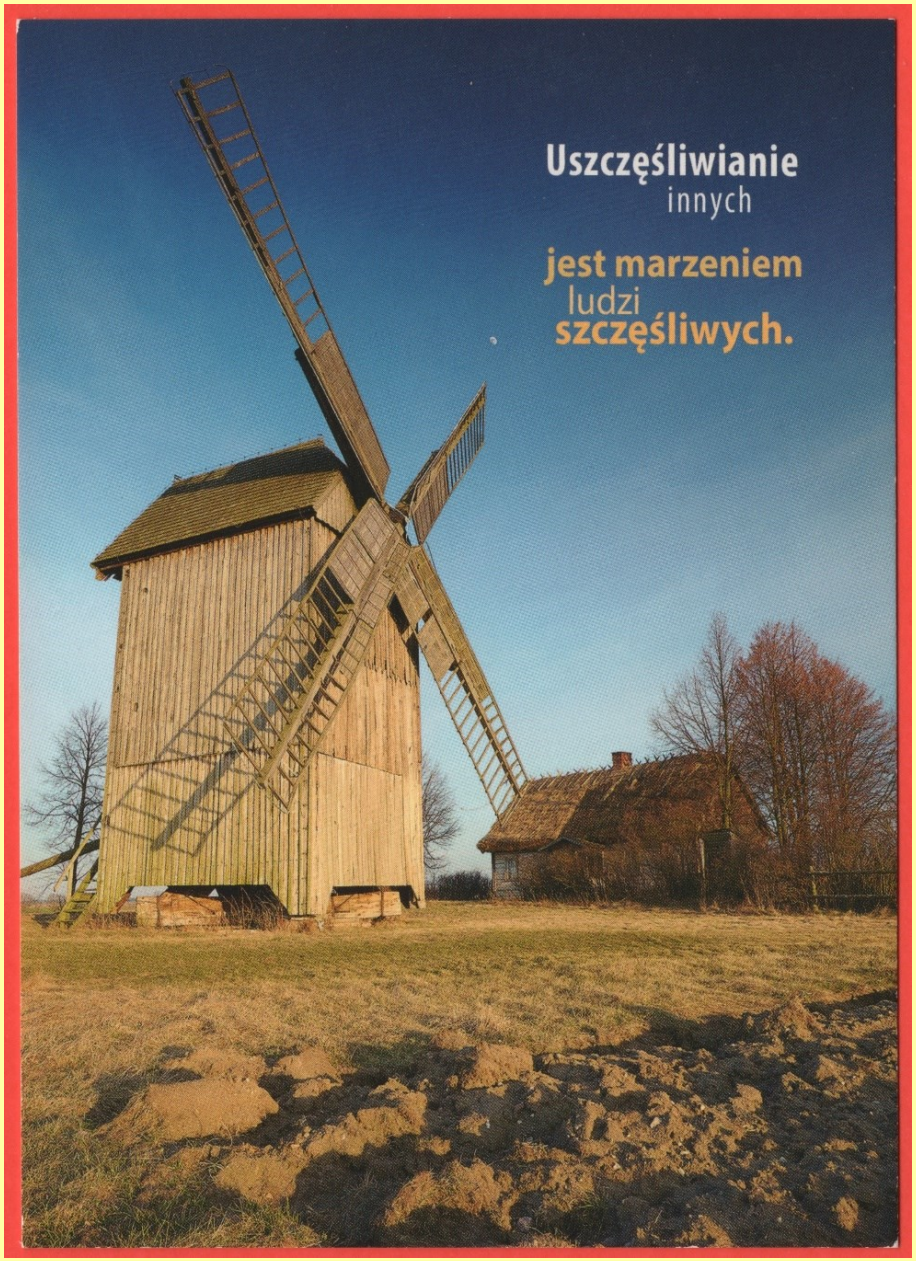

Drewnowo-Ziemaki
gm. Boguty-Pianki ‘
ok. 2015 r.

Pocztówka – Wiatraki w Polsce – podlaskie



- wiatrak drewniany w 2000 r. przeniesiony ze wsi Czyżyki k/Hajnówki
- odrestaurowany w 2001 r.

Dubicze Cerkiewne pow. hajnowski ’ po 2001 r.

Pocztówka – Wiatraki w Polsce – podlaskie



MOJE WIATRAKI
KOLEKCJA - WIRTUALNE MUZEUM
1970

Dubicze Cerkiewne pow. hajnowski ' ok. 2005 r.

Pocztówka – Wiatraki w Polsce – podlaskie



MOJE WIATRAKI
KOLEKCJA - WIRTUALNE MUZEUM
1970

Dubicze Cerkiewne pow. hajnowski ' ok. 2005 r.

Pocztówka – Wiatraki w Polsce - woj. dolnośląskie



- wiatrak „Bronisław” typu koźlak wzniesiony w 1671 r. / I poł. XIX w.
  - wzmiankowany w 1847 r.
- młyn czynny co najmniej do 1945 r.
- w 2011 r. remontowany i częściowo rekonstruowany
- zachowane urządzenia młyna / w rej. zabytków: 12.1964 r. *vide Zdjęcia*

Duchowo pow. milicki ’ 2014 r ’ reprint

wyd. PPHU Prospekt Poznań ’ 2016 r.

Pocztówka – Wiatraki w Polsce - woj. dolnośląskie



Duchowo pow. milicki ’ 2014 r ’ reprint

wyd. PPHU Prospekt Poznań ’ 2016 r.

Pocztówka – Wiatraki w Polsce - woj. dolnośląskie

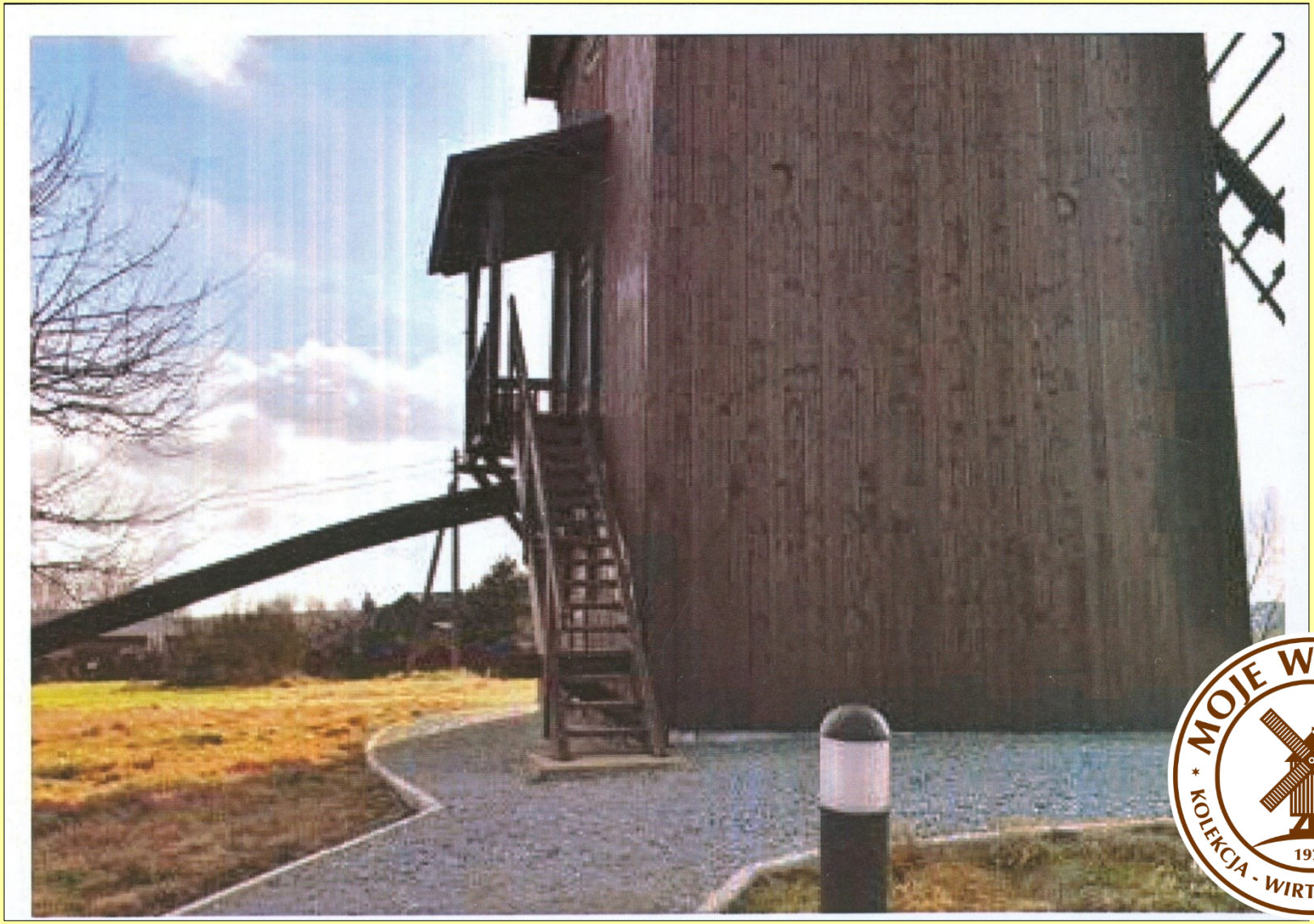

Duchowo pow. milicki ’ 2014 r ’ reprint

wyd. PPHU Prospekt Poznań ’ 2016 r.

Pocztówka – Wiatraki w Polsce - woj. dolnośląskie



Duchowo pow. milicki ’ 2014 r ’ reprint

wyd. PPHU Prospekt Poznań ’ 2016 r.

Pocztówka – Wiatraki w Polsce - woj. dolnośląskie

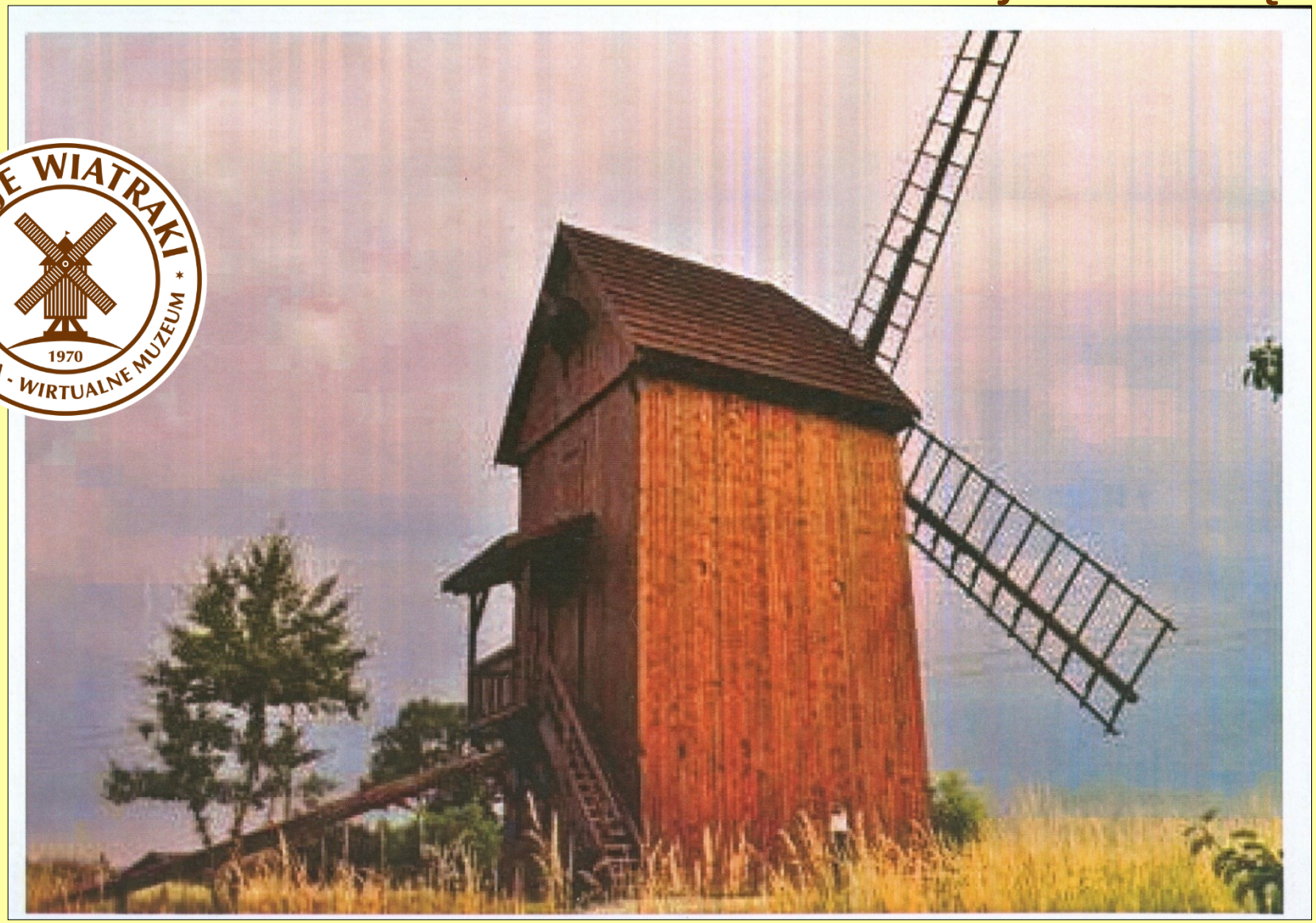

Duchowo pow. milicki ’ 2014 r ’ reprint

wyd. PPHU Prospekt Poznań ’ 2016 r.

Pocztówka – Wiatraki w Polsce - woj. dolnośląskie



Duchowo pow. milicki ’ 2014 r ’ reprint

wyd. PPHU Prospekt Poznań ’ 2016 r.

Pocztówka – Wiatraki w Polsce - woj. wielkopolskie

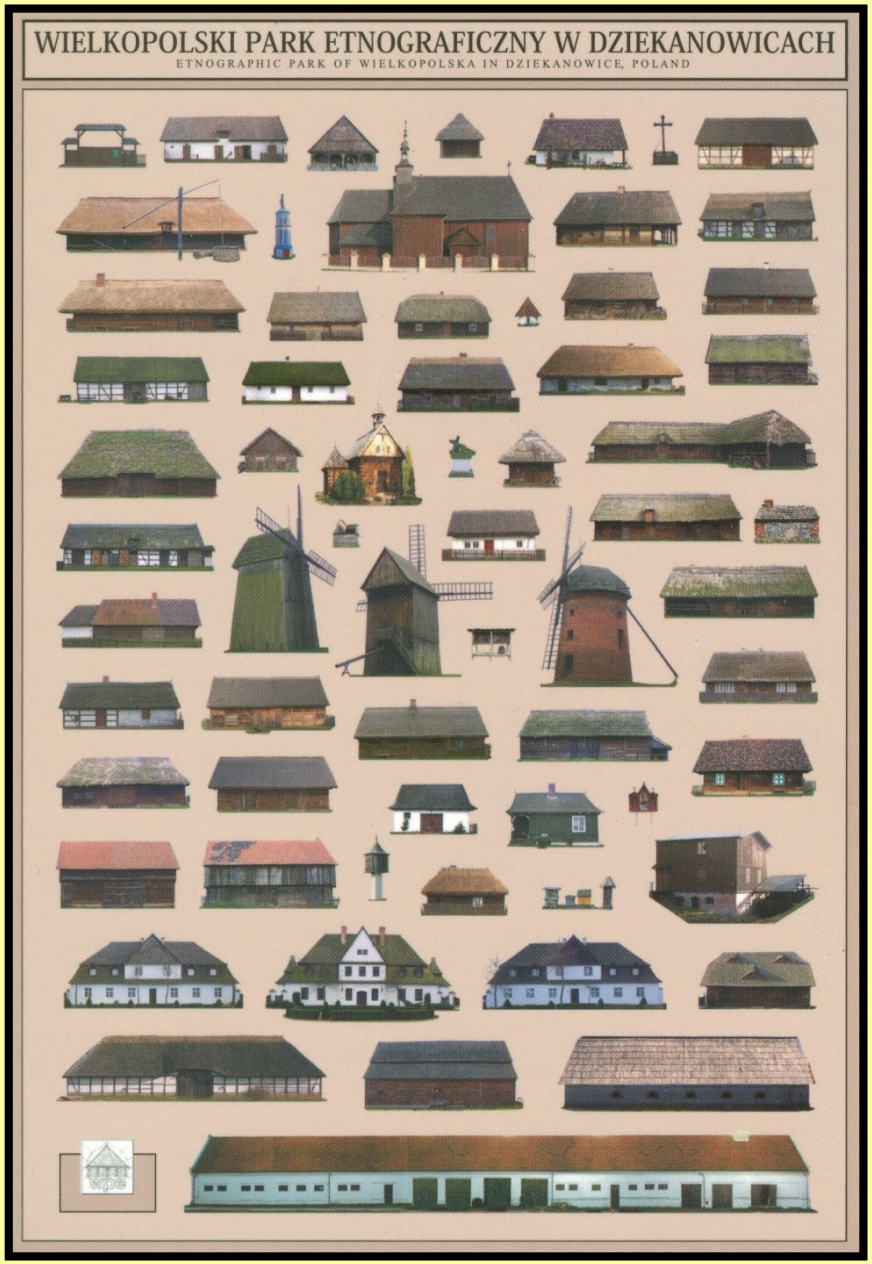

MOJE WIATRAKI
KOLEKCJA - WIRTUALNE MUZEUM
1970

Wielkopolski Park Etnograficzny

vide Zdjęcia i Plakaty

Dziekanowice gm. Łubowo ' 2012 r.

Pocztówka – Wiatraki w Polsce - woj. wielkopolskie



MOJE WIATRAKI
KOLEKCJA - WIRTUALNE MUZEUM
1970

Dziekanowice gm. Łubowo ’ 1996 r.

Pocztówka – Wiatraki w Polsce - woj. wielkopolskie



Dziekanowice gm. Łubowo ’ 1996 r.

Pocztówka – Wiatraki w Polsce - woj. wielkopolskie

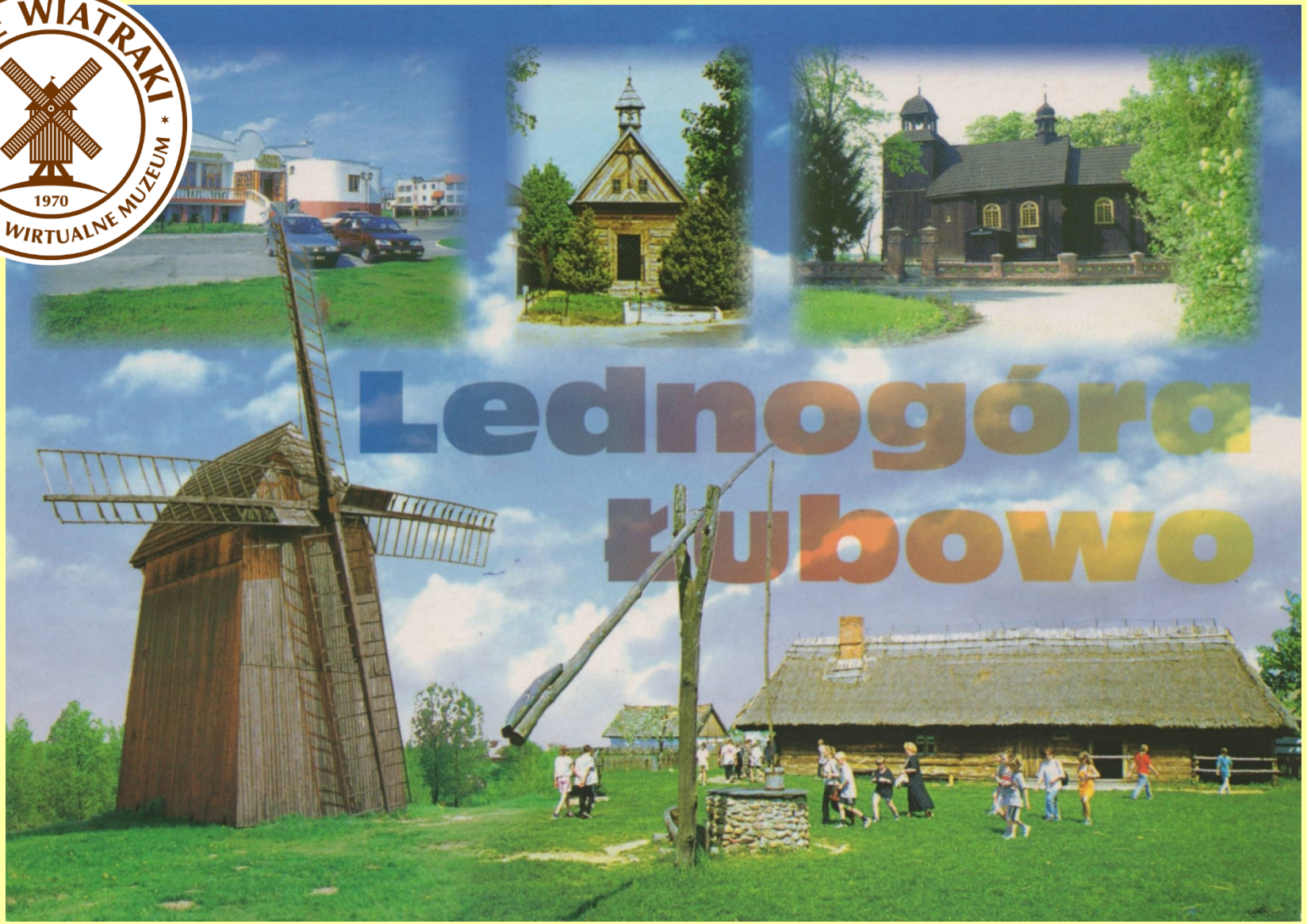

Dziekanowice gm. Łubowo ’ 1997 r.

Pocztówka – Wiatraki w Polsce - woj. wielkopolskie

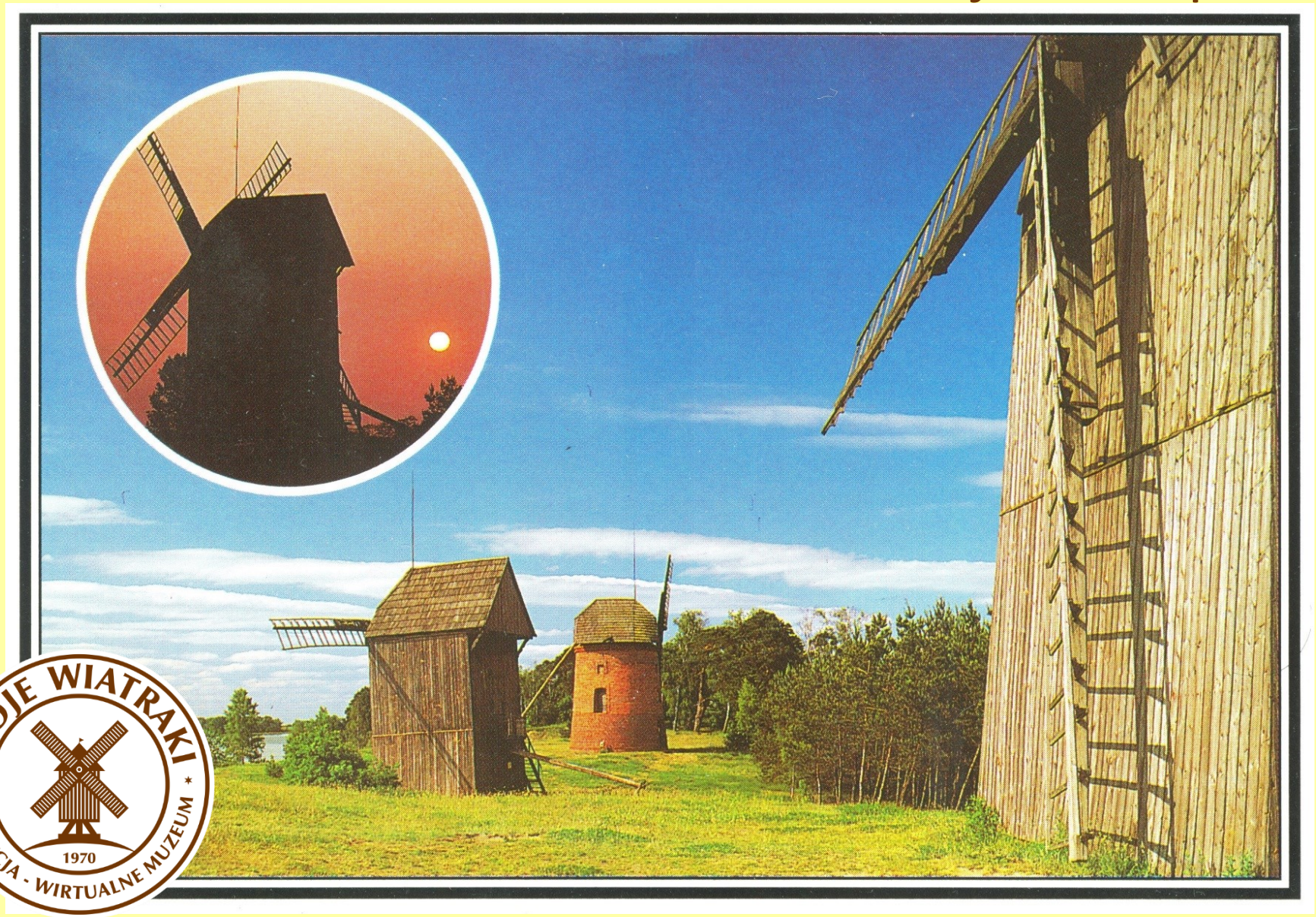

Dziekanowice gm. Łubowo ' ok. 2000 r.

Pocztówka – Wiatraki w Polsce - woj. wielkopolskie



Dziekanowice gm. Łubowo ' ok. 2000 r.

Pocztówka – Wiatraki w Polsce - woj. wielkopolskie



Dziekanowice gm. Łubowo ' 2012 r.

Pocztówka – Wiatraki w Polsce - woj. wielkopolskie







Dziekanowice gm. Łubowo ' ok. 2010 r.

Pocztówka – Wiatraki w Polsce - woj. wielkopolskie



MOJE WIATRAKI
KOLEKCJA - WIRTUALNE MUZEUM
1970

Dziekanowice gm. Łubowo ' 2014 r.

Pocztówka – Wiatraki w Polsce - woj. wielkopolskie



MOJE WIATRAKI
KOLEKCJA - WIRTUALNE MUZEUM
1970

Dziekanowice gm. Łubowo ' 2015 r.

Pocztówka – Wiatraki w Polsce - woj. wielkopolskie



MOJE WIATRAKI
KOLEKCJA - WIRTUALNE MUZEUM
1970

Dziekanowice gm. Łubowo ’ ok. 2015 r.

Pocztówka – Wiatraki w Polsce - woj. wielkopolskie



Dziekanowice gm. Łubowo ’ ok. 2015 r.

Pocztówka – Wiatraki w Polsce - woj. wielkopolskie



Dziekanowice gm. Łubowo ’ ok. 2015 r.

Pocztówka – Wiatraki w Polsce - woj. wielkopolskie

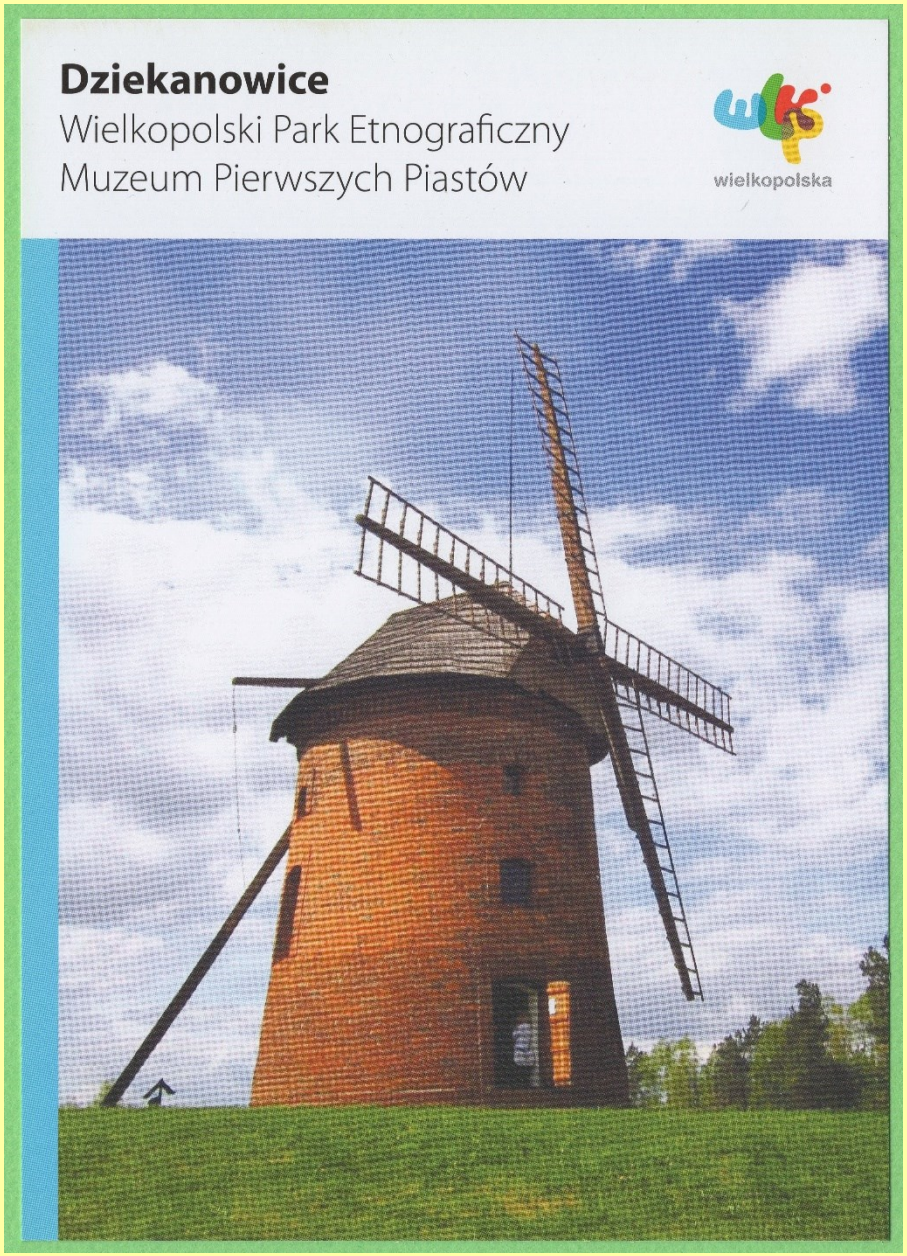

Dziekanowice
gm. Łubowo ’ 2018 r.

Pocztówka – Wiatraki w Polsce - woj. wielkopolskie

- wiatrak typu koźlak wzniesiony w Gryżynie koło Kościana
- posiada najstarszy w Polsce datowany element konstrukcyjny – mącznicę sygnowaną 1585 rokiem
- w 1972 r. przeniesiony nad Jezioro Lednickie na teren Małego Skansenu Muzeum Pierwszych Piastów
- ściany osłaniające urządzenia młynarskie wzniesione w konstrukcji słupowo-ryglowej, dach dwuspadowy naczółkowy kryty gontem
- miał dwa składy przemiałowych kamieni – starsze wykonane z piaskowca, młodsze z XIX w. odlane z cementu ze wstawkami z kwarcu (tzw. francuskie)
- w 2017-2018 remontowany



Muzeum Pierwszych Piastów na Lednicy

' 2012 r. *vide Zdjęcia*

Pocztówka – Wiatraki w Polsce - woj. wielkopolskie



MOJE WIATRAKI
KOLEKCJA - WIRTUALNE MUZEUM
1970

Muzeum Pierwszych Piastów na Lednicy ’

lata 70-te XX w.

Pocztówka – Wiatraki w Polsce - woj. wielkopolskie



Muzeum Pierwszych Piastów na Lednicy ’

lata 70-te XX w.

Pocztówka – Wiatraki w Polsce - woj. wielkopolskie



Muz. Pierwszych Piastów na Lednicy ' lata 70-te XX w.

Pocztówka – Wiatraki w Polsce - woj. wielkopolskie





PARK ETNOGRAFICZNY
NAD
JEZIOREM LEDNICKIM

Muzeum Pierwszych Piastów na Lednicy ' 1973 r.

Pocztówka – Wiatraki w Polsce - woj. wielkopolskie



Muzeum Pierwszych Piastów na Lednicy ' 1976 r.

Pocztówka – Wiatraki w Polsce - woj. wielkopolskie



Muzeum Pierwszych Piastów na Lednicy ' 1976 r.

Pocztówka – Wiatraki w Polsce - woj. wielkopolskie



MOJE WIATRAKI
KOLEKCJA - WIRTUALNE MUZEUM
1970

Muzeum Pierwszych Piastów na Lednicy ' 1977 r.

Pocztówka – Wiatraki w Polsce - woj. wielkopolskie

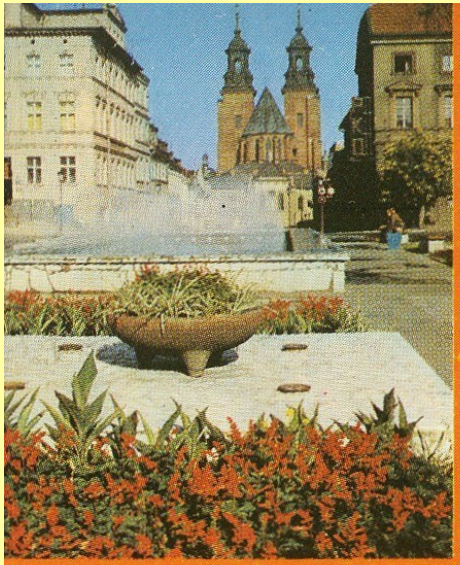



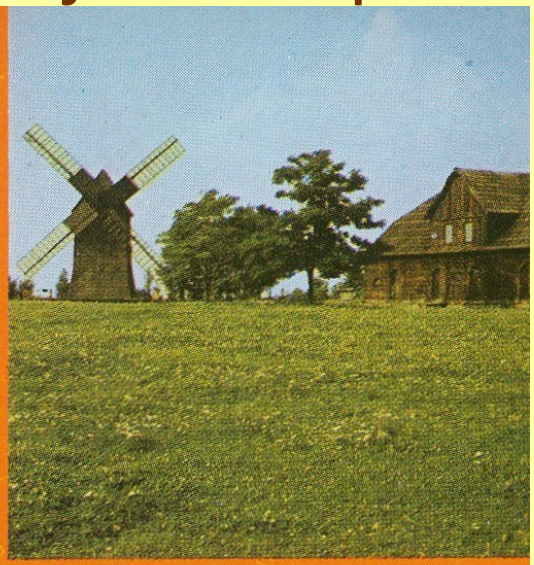

Ziemia Gnieźnieńska

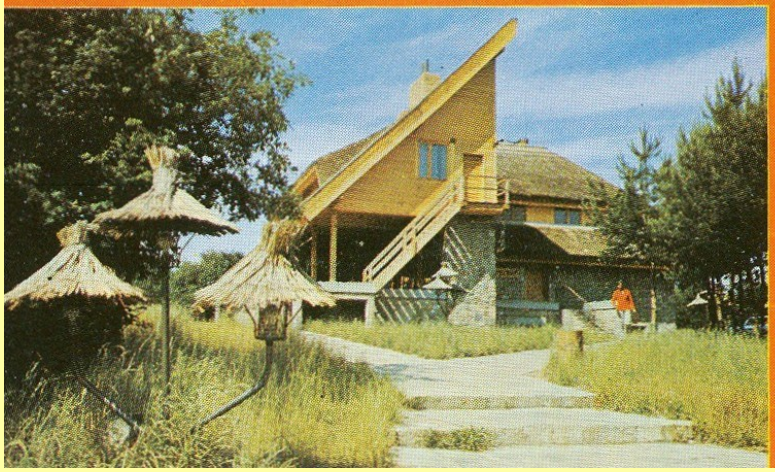



MOJE WIATRAKI
KOLEKCJA - WIRTUALNE MUZEUM
1970

Muzeum Pierwszych Piastów na Lednicy ' 1978 r.

Pocztówka – Wiatraki w Polsce - woj. wielkopolskie



Muzeum Pierwszych Piastów na Lednicy ' 1978 r.

Pocztówka – Wiatraki w Polsce - woj. wielkopolskie



Muzeum Pierwszych Piastów na Lednicy ' 1978 r.

Pocztówka – Wiatraki w Polsce - woj. wielkopolskie



MOJE WIATRAKI
KOLEKCJA - WIRTUALNE MUZEUM
1970

Muzeum Pierwszych Piastów na Lednicy ' ok. 2000 r.

Pocztówka – Wiatraki w Polsce - woj. wielkopolskie



Muzeum Pierwszych Piastów na Lednicy ' ok. 2010 r.

Pocztówka – Wiatraki w Polsce - woj. wielkopolskie



Muzeum Pierwszych Piastów na Lednicy ' 2012 r.

Pocztówka – Wiatraki w Polsce - woj. wielkopolskie

- koźlak z 1585 r. – najstarszy w Polsce wiatrak
- przeniesiony z Gryżyny k/Kościana
- usytuowany na terenie Małego Skansenu nad Jeziorem Lednickim

vide Zdjęcia



Muzeum Pierwszych Piastów na Lednicy ' ok. 2015 r.

Pocztówki – Wiatraki w Polsce

- woj. warmińsko-mazurskie



- młyn nie zachował się

Ełk ’ 1934 r. ’ reprint

wyd. Antykwariat P.H. Baltazar ’ Skoki ’ 2023 r.

Pocztówki – Wiatraki w Polsce

- woj. warmińsko-mazurskie



- wiatrak wieżowy
  z I poł XIX w. ośmioboczny, drewniany,
  z urządzeniem nastawczym w postaci turbiny na przybudówce dachu
- młyn nie zachował się

vide Zdjęcia

Ełk ’„Wiatrak przy szosie Augustów - Ełk” ' **1965 r.**

Pocztówka – Wiatraki w Polsce - woj. warmińsko-mazurskie

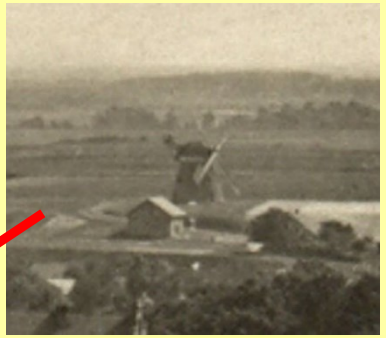



MOJE WIATRAKI
KOLEKCJA - WIRTUALNE MUZEUM
1970

Frombork pow. braniewski ’ ok.1930 r.

Pocztówka – Wiatraki w Polsce – woj. dolnośląskie



- wiatrak wieżowy
- pod II wojną św. pełnił funkcję wieży widokowej
- pozostały po nim tylko ruiny

Gierczyn gm. Mirsk ‘ 1934 r.

Pocztówka – Wiatraki w Polsce – woj. dolnośląskie



Gierczyn gm. Mirsk ‘ 1939 r.

Pocztówka – Wiatraki w Polsce – woj. warmińsko-mazurskie



Giżycko pow. giżycki ’ 1917 r.

Pocztówka – Wiatraki w Polsce – woj. podkarpacie



Godowa ’ Skansen k/ Strzyżowa ‘ ok. 2010 r.

Pocztówka – Wiatraki w Polsce - woj. opolskie



- ruiny wiatraka wieżowego z XIX w.

Gogolin pow. krapkowicki ’ 2014 r. ’ reprint

wyd. PPHU Prospekt Poznań ’ 2016 r.

Pocztówka – Wiatraki w Polsce – woj. dolnośląskie



- wiatrak typu holenderskiego zbudowany w 1830 r. (1857 r. ?)
- murowany, kryty gontem, młyn czynny do lat 30-tych XX w.
- w końcu XX w. popadł w ruinę *vide Zdjęcia*
- na początku XXI w. odrestaurowany i adaptowany na dom letniskowy

Gogołów gm. Świdnica ‘ ok. 2010 r.

Pocztówka – Wiatraki w Polsce – woj. dolnośląskie



Gogołów gm. Świdnica ‘ ok. 2013 r.

Pocztówka – Wiatraki w Polsce – woj. dolnośląskie



MOJE WIATRAKI
KOLEKCJA - WIRTUALNE MUZEUM
1970

Gogołów gm. Świdnica ‘ ok. 2013 r.

Pocztówka – Wiatraki w Polsce - woj. wielkopolskie



- wiatrak nie zachował się

Golina pow. koniński ’ XIX/XX w. ’ reprint

wyd. Antykwariat P.H. Baltazar ’ Skoki ’ 2023 r.

Pocztówka – Wiatraki w Polsce – woj. lubelskie



Gościmiec gm. Zwierzyn ‘ 1903 r.

Pocztówka – Wiatraki w Polsce - woj. wielkopolskie

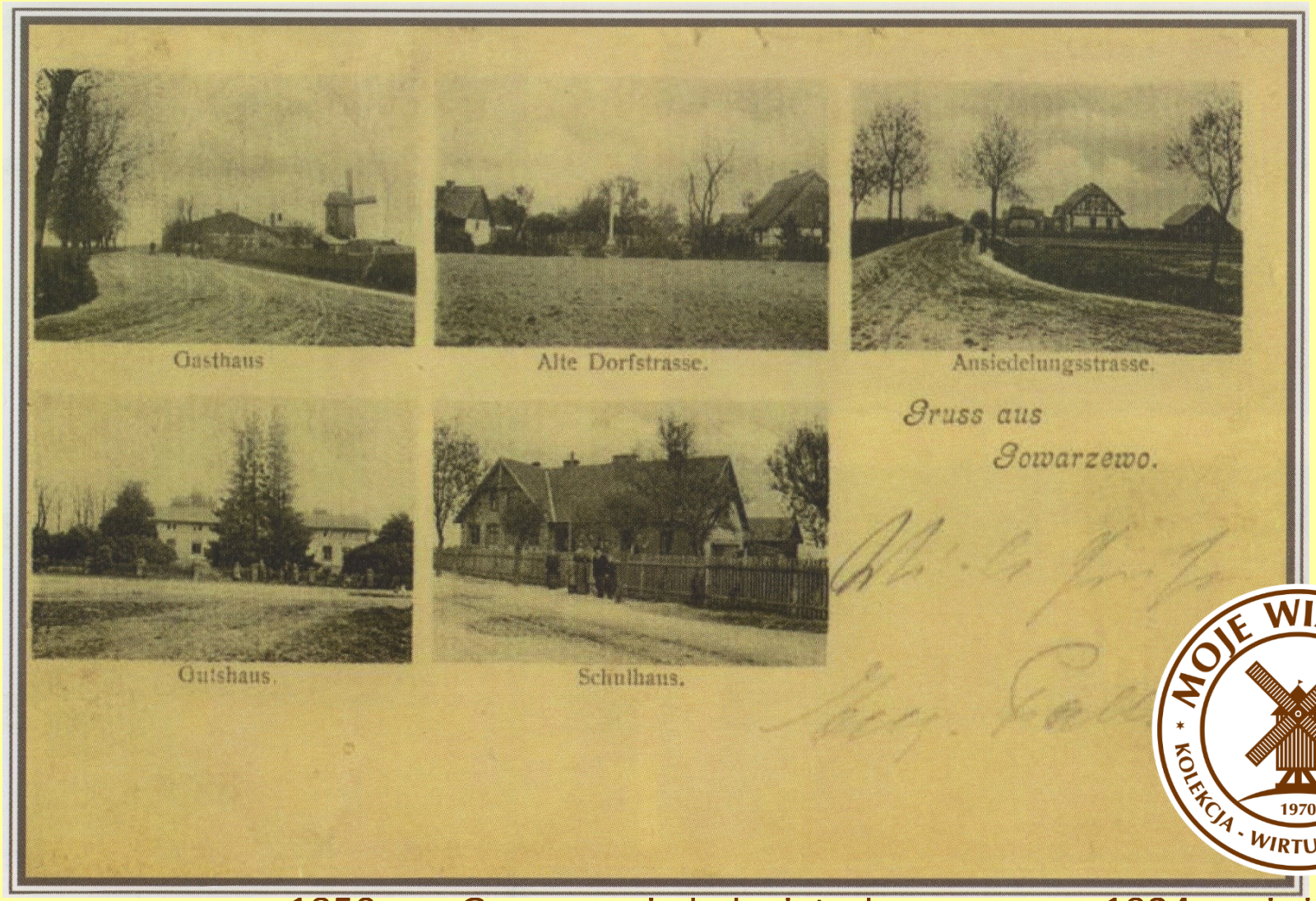

- wg mapy z 1850 r. w Gowarzewie był wiatrak; wg mapy z 1924 r. – już nie

pocztówkę udostępnił Kazimierz Matysek z kolekcji „Z widokiem na Kostrzyn”

Gowarzewo gm. Kleszczewo ‘ 1905 r.

Pocztówka – Wiatraki w Polsce – woj. dolnośląskie



- w Górze w połowie XIX w. działały 84 wiatraki
- widoczny na pocztówce nie zachował się
- zachował się tylko jeden, przebudowany przy ul. Kwiatowej

vide Monety i Banknoty

Góra ’ pow. górowski ‘ I połowa XX w.

Pocztówka – Wiatraki w Polsce – woj. dolnośląskie

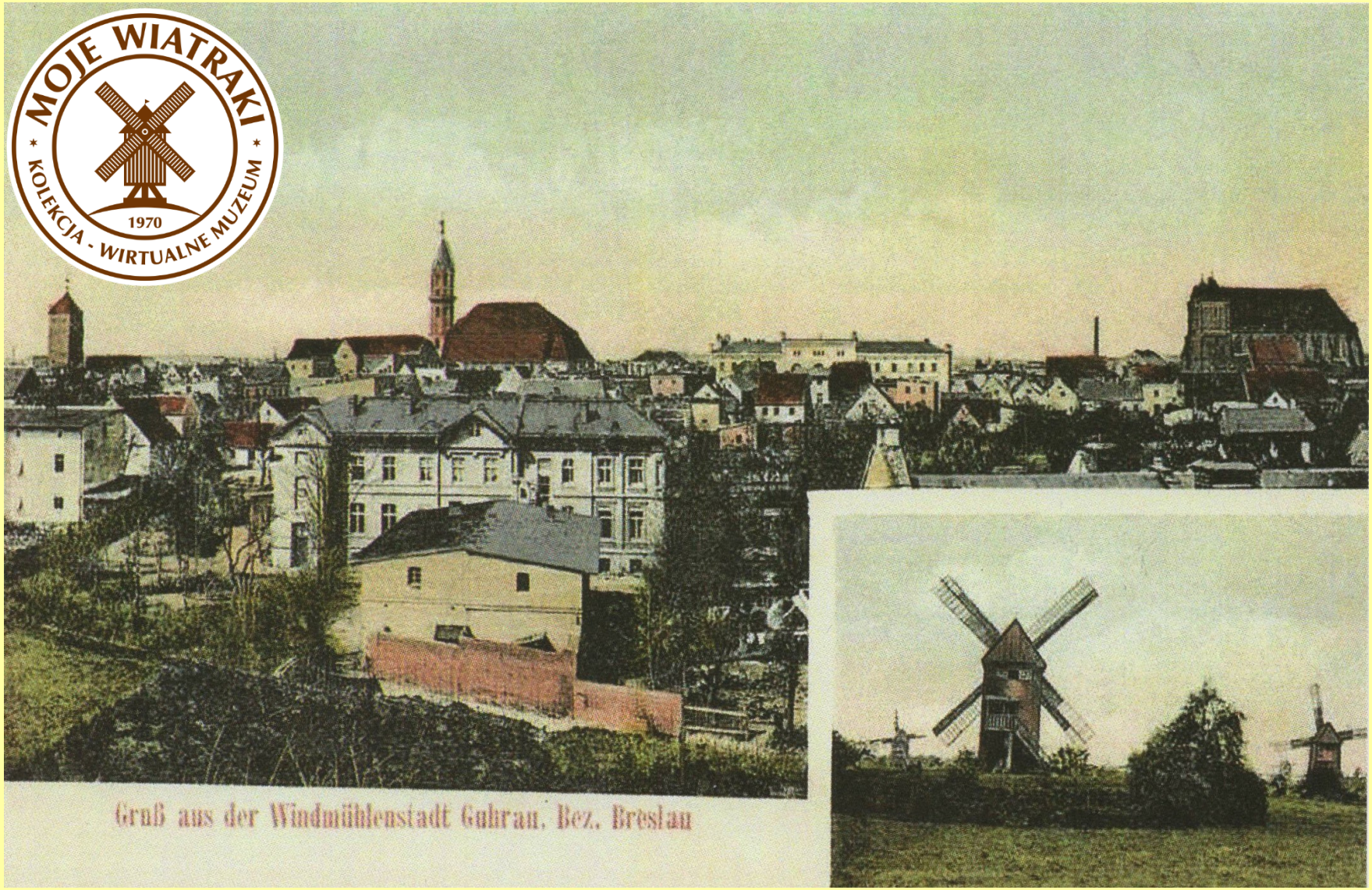

Góra ’ pow. górowski ‘ ok. 1905 r. ’ reprint

wyd. Antykwariat P.H. Baltazar ’ Skoki ’ 2021 r.

Pocztówka – Wiatraki w Polsce - woj. śląskie



Górki Małe gm. Brenna ‘ ok. 2015 r.

Pocztówka – Wiatraki w Polsce - woj. wielkopolskie



- wiatrak koźlak z końca XIX w.
- wg stanu na 2013 rok: w zupełności w ruinie

Granówko gm. Granowo ‘ ok. 2010 r.

Pocztówka – Wiatraki w Polsce – woj. opolskie



MOJE WIATRAKI
KOLEKCJA - WIRTUALNE MUZEUM
1970

Grodków pow. brzeski ‘ 1910-1930 r.

kopię pocztówki opracował Wojciech Dominików ’ 2017 r.

Pocztówka – Wiatraki w Polsce – woj. opolskie



vide Zdjęcia
oraz
Kultura i Sztuka

- wiatrak typu holenderskiego zbudowany XIX w. / w rej. zabytków: 10.1059 r.
- odnawiany w 1958 r. i w latach 70-tych XX w.;
- wg stanu na 2012 rok: adoptowany na kawiarnię, brak śmigów (usunięte w 1991 r.)
- 2015 r: nagminnie niszczony, popada w ruinę, pęknięte szyby, ubytki w dachu
- w 2017 r. nowy właściciel rozpoczyna remont i adaptację na cele gastronomiczne

Grodków pow. brzeski ‘ 1966 r.

Pocztówka – Wiatraki w Polsce – woj. opolskie

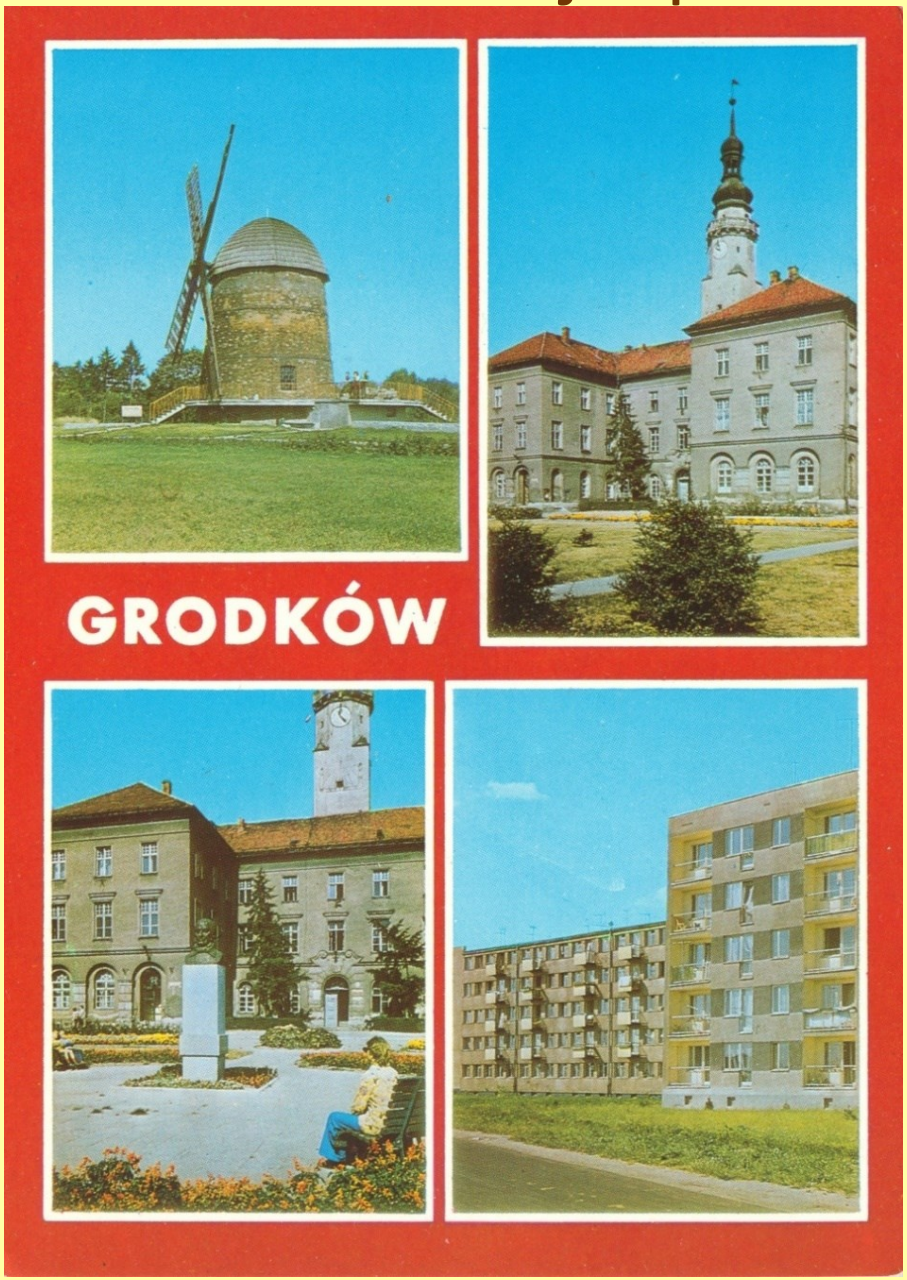

Grodków ‘ 1972 r.

Pocztówka – Wiatraki w Polsce - woj. opolskie



Grodków pow. brzeski ’
1973 r.

Pocztówka – Wiatraki w Polsce - woj. opolskie

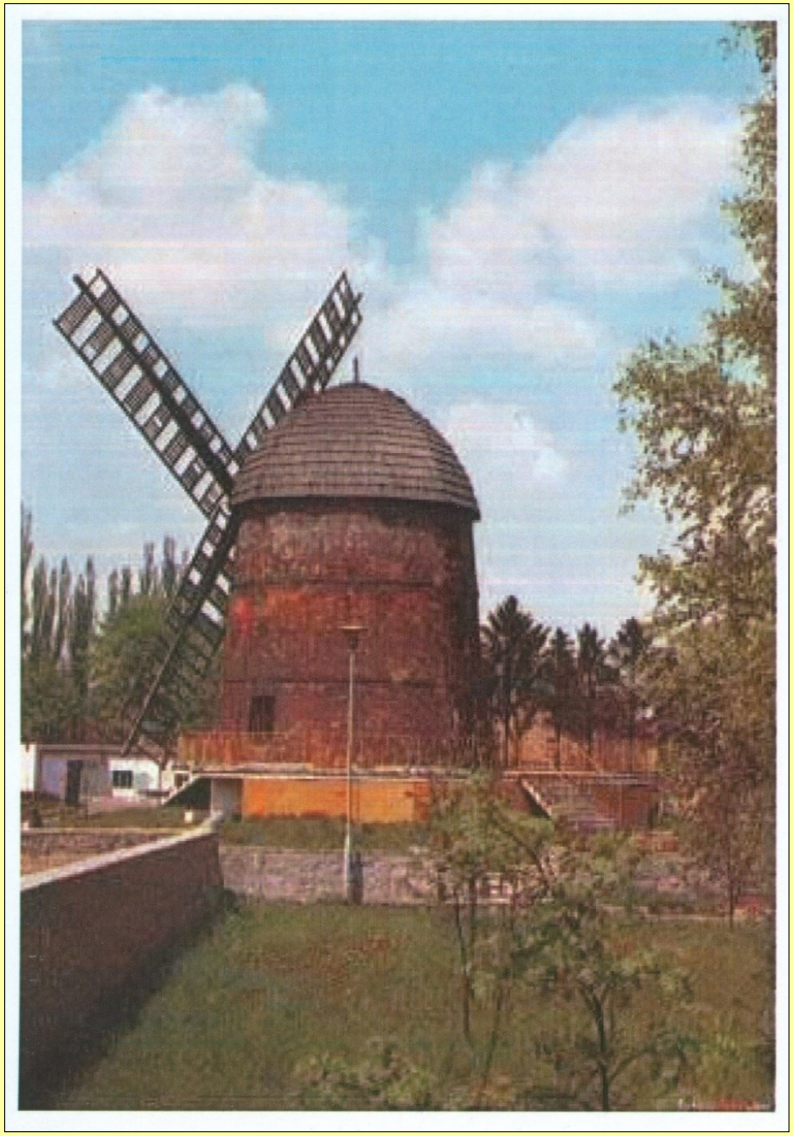

Grodków pow. brzeski ’ 1979 r. ’ reprint

wyd. PPHU Prospekt Poznań ’ 2016 r.

Pocztówka – Wiatraki w Polsce – woj. opolskie



w 1910 r. Heidau – obecnie Hajduki, także może być
Golanka Górna pow. legnicki woj. dolnośląskie

Hajduki Nyskie gm. Nysa ’ 1910 r.

Pocztówka – Wiatraki w Polsce – woj. lubelskie

- wiatrak koźlak z 1934 r.
- przeniesiony z Wołoskowoli do prywatnego Skansenu Kultury Materialnej Chełmszczyzny i Podlasia
- *vide Wołoskowola - pocztówka z 1972 r. Zdjęcia*



Hola gm. Stary Brus ‘ 1998 r.

Pocztówka – Wiatraki w Polsce – woj. lubelskie



MOJE WIATRAKI
KOLEKCJA - WIRTUALNE MUZEUM
1970

Hola gm. Stary Brus ‘ początek XXI w.

Pocztówka – Wiatraki w Polsce - woj. kujawsko-pom.



- wiatraki nie zachowały się

Izbica Kujawska pow. włocławski ‘ lata 50-te XX w.

Pocztówka – Wiatraki w Polsce - woj. wielkopolskie



- wiatrak „Adam” typu koźlak z 1788 r. wzniesiony w Golinie Wielkiej
- po przeniesieniu do Izbicy i odnowieniu w 1977 r. mieściła się w wiatraku Galeria Rzeźby
- w rej. zabytków: 05.1988 r.
- 05.2011 r.: stan dobry; zabezpieczony przed wpływem czynników atmosferycznych
- w 2013 r. wystawiony na sprzedaż *vide Zdjęcia*

Izbice gm. Rawicz ’ 2010 r ’ reprint

wyd. PPHU Prospekt Poznań ’ 2016 r.

Pocztówka – Wiatraki w Polsce - woj. wielkopolskie



- *vide zdjęcia*

- wiatrak wieżowy, z 1896 r., wzniesiony na planie koła o ø 6,5 m, trzykondygnacyjny
- sygnowany nazwiskiem H.Tonn (Tonn był właścicielem młyna do 1945 r.) / w rej. zabytków: 11.1968 r.
- po 1945 r. od młynarza niemieckiego pochodzenia został przejęty przez Zakłady Zbożowe z Poznania
- do połowy lat 60-tych XX w. młyn był czynny, w pełni sprawny; ostatni młynarz: Michał Ślugajski
- po elektryfikacji wsi, pod koniec lat 60-tych XX w. Zakłady Zbożowe z Poznania zdemontowały urządzenia oraz bryłę dachową ze śmigami
- wg stanu na 08.2013: zachowały się zewnętrzne, murowane ściany; młyn w rękach prywatnych

Jankowo Dolne gm. Gniezno ‘ 1941 r.

Pocztówka – Wiatraki w Polsce - woj. wielkopolskie



Jankowo Dolne gm. Gniezno ‘ 1964 r.

Pocztówka – Wiatraki w Polsce - woj. wielkopolskie



- koźlak z końca XVIII w.;
  w rejestrze zabytków: 1988 r.
- przeniesiony ze wsi Czacz
  oraz odrestaurowany
  i uruchomiony w 2010 r.
- eksponat Muzeum Młynarstwa
  i Wodnych Urządzeń Przemysłu
  Wiejskiego

vide Zdjęcia

Jaracz gm. Rogoźno ‘
2011 r.

Pocztówka – Wiatraki w Polsce - woj. wielkopolskie



Jaracz gm. Rogoźno ‘ 2011 r.

Pocztówka – Wiatraki w Polsce - woj. wielkopolskie



Jaracz gm. Rogoźno ‘ 2018 r.

Pocztówka – Wiatraki w Polsce - woj. wielkopolskie



Jaracz gm. Rogoźno ‘ 2024 r.

Pocztówka – Wiatraki w Polsce

– woj. zachodniopomorskie



- wiatrak nie zachował się

Jarosławiec gm. Postomino ’ 1940 r. ’ reprint

wyd. Antykwariat P.H. Baltazar ’ Skoki ’ 2020 r.

Pocztówka – Wiatraki w Polsce

– woj. zachodniopomorskie



Jarosławiec gm. Postomino ‘ przed 1945 r. ’ reprint

ze zbioru „Gmina Postomino na dawnych pocztówkach” z ok. 2010 r.

Pocztówka – Wiatraki w Polsce - woj. lubelskie



- z XIX w. ’ jedyny „holender” w woj. lubelskim
- w latach 60-tych XX w. burza zniszczyła kopułę i górną kondygnację wiatraka; od tego czasu młyn nie działa, nie został odrestaurowany

Jastków-Piotrowice-Kolonia pow. lubelski ' 1967 r.

Pocztówka – Wiatraki w Polsce - woj. wielkopolskie



- wiatrak koźlak z I poł. XVIII w.
- remontowany w 1881 i 1930 r.
- w latach 1945-49 z silnikiem spalinowym,
- w 1950 r. wyremontowany
- w rej. zabytków: 03.1988 r.
- wg stanu na 2010 r.: niszczeje

vide Zdjęcia

Jerka gm. Krzywiń ' 1969 r.

Pocztówka – Wiatraki w Polsce – woj. dolnośląskie



vide
Zdjęcia

- wiatrak z początku XVIII w. / na ceglanym ośmioboku wspiera się drewniana słupkowa konstrukcja, którą wieńczy głowica ze śmigami, dach kryty gontem
- obecnie restauracja / w rej. zabytków: 09.1964 r.

Jerzmanowice gm. Chojnów ’ 2012 r

Pocztówka – Wiatraki w Polsce – woj. dolnośląskie



Jerzmanowice gm. Chojnów ' ok. 2010 r.

Pocztówka – Wiatraki w Polsce – woj. warmińsko-mazurskie



MOJE WIATRAKI
KOLEKCJA - WIRTUALNE MUZEUM
1970

Jeże gm. Pisz ' 1935 – 1941 r.

Pocztówka – Wiatraki w Polsce

- woj. kujawsko-pomorskie



Jordanowo gm. Złotniki Kujawskie ’ 1914 r

Pocztówka – Wiatraki w Polsce - woj. śląskie



- wiatrak na wyspie na zbiorniku w Zielonej rzeki Mała Panew
- nie jest ujęty w rej. zabytków
- należał do kopalni „Dymitrow” z Bytomia - był wynajmowany na noce poślubne dla nowożeńców
- w 2017 r. miasto Kalety podjęło decyzję o jego remoncie

Kalety pow. tarnowski ’ lata 90-te XX w.

Pocztówka – Wiatraki w Polsce

- woj. warmińsko-mazurskie



MOJE WIATRAKI
KOLEKCJA - WIRTUALNE MUZEUM
1970

Kalinowo pow. ełcki ' I połowa XX w.

kopię pocztówki opracował Wojciech Dominików ’ 2017 r.

Pocztówka – Wiatraki w Polsce – woj. małopolskie



Kamienica pow. limanowski ’ ok. 2010 r.

Pocztówka – Wiatraki w Polsce - woj. wielkopolskie



- wiatrak koźlak z II połowy XIX w. *vide Zdjęcia*
- w 2012 r. w ruinie, ostatni wł. państwo Chmiel; obecnie Gmina
- w 2013 r. w pełni zrekonstruowany przez UG Witkowo za 400 tys. zł

Kamionka – gm. Witkowo ’ 1966 r.

Pocztówka – Wiatraki w Polsce - woj. małopolskie



- wiatrak chłopski - przydomowy

Kanina gm. Chełmiec ’ koniec XX w.

Pocztówka – Wiatraki w Polsce – woj. lubuskie

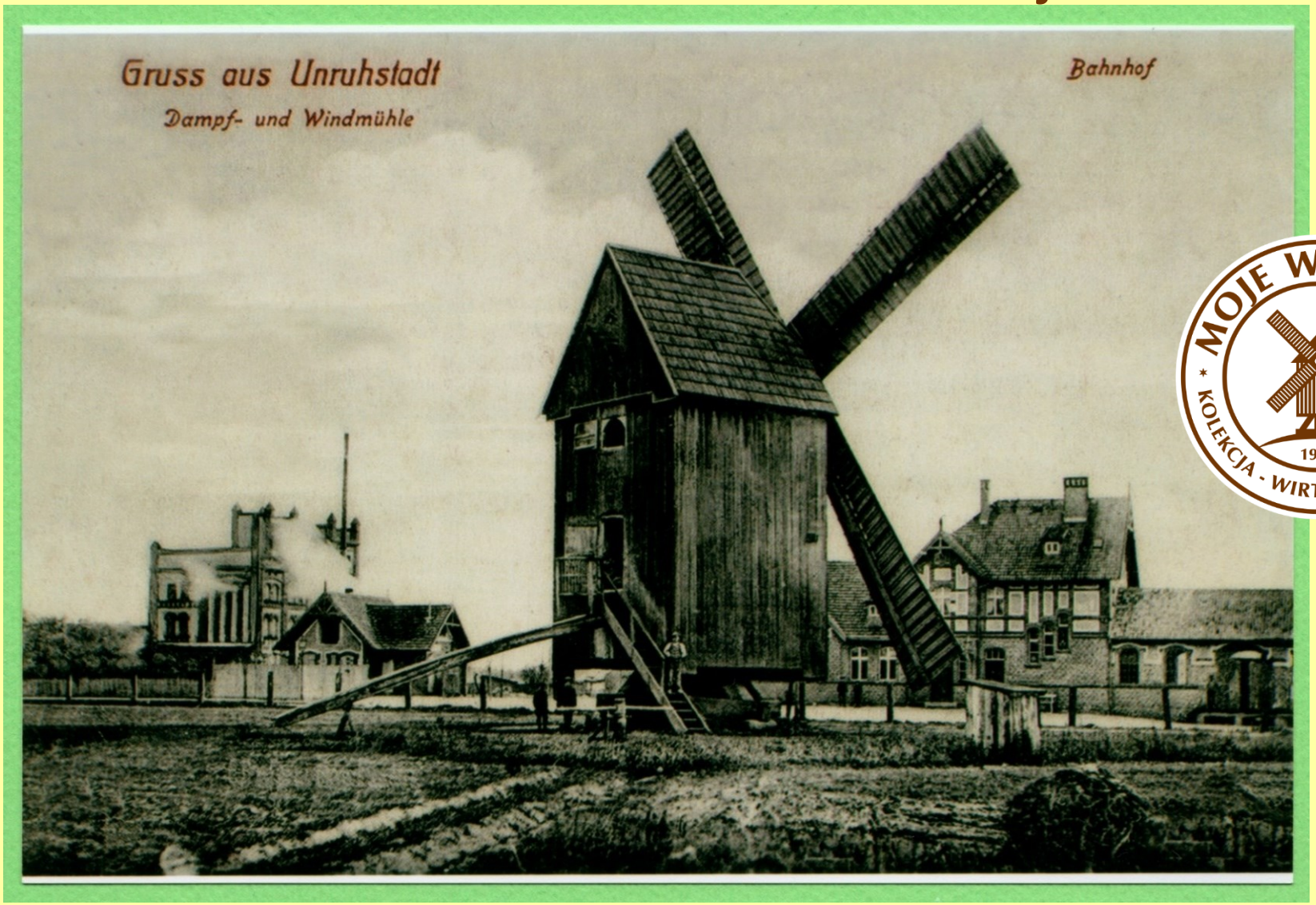

MOJE WIATRAKI
KOLEKCJA - WIRTUALNE MUZEUM
1970

Kargowa pow. zielonogórski ’ 1916 r.

kopię pocztówki opracował Wojciech Dominików ’ 2017 r.

Pocztówka – Wiatraki w Polsce – woj. lubuskie



MOJE WIATRAKI
KOLEKCJA - WIRTUALNE MUZEUM
1970

Kargowa pow. zielonogórski ’ 1939 r.

Pocztówka – Wiatraki w Polsce – woj. lubelskie

- „Wiatrak Trzech Serc”
- koźlak wykonany z wiatraka w Osinie (konstrukcja) oraz z wiatraka z Bałtowa (mechanizm) - łącznie ok. 75 % substancji zabytkowej
- prace adaptacyjne od 1986 r.
- 3 kondygnacje mieszkalne + poddasze
- dekoracyjne zewnętrzne schody

vide Zdjęcia

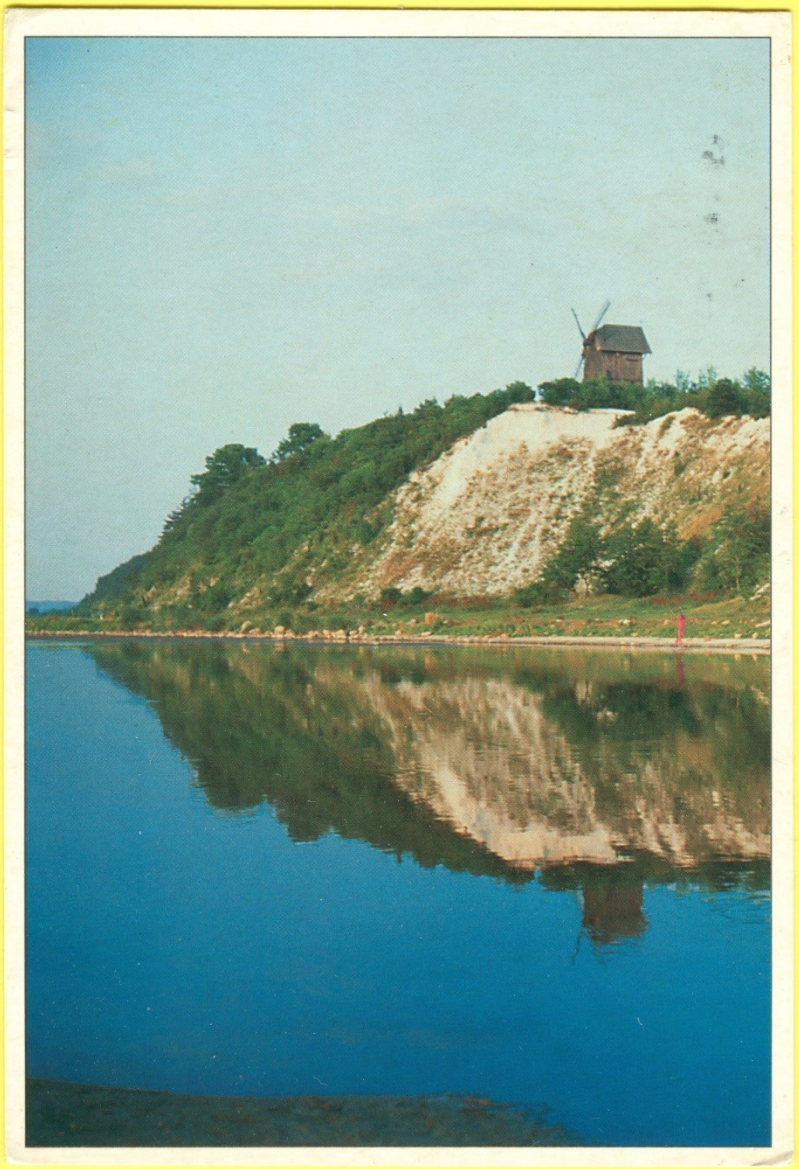

Kazimierz Dolny – Mięćmierz pow. puławski ' 1997 r.

Pocztówka – Wiatraki w Polsce – woj. lubelskie



Kazimierz Dolny – Mięćmierz pow. puławski ’

lata 90-te XX w.

Pocztówka – Wiatraki w Polsce – woj. lubelskie



Kazimierz Dolny – Mięćmierz pow. puławski ’ 2018 r.

Pocztówka – Wiatraki w Polsce - woj. wielkopolskie



Kępno ' 1908 r. ’ reprint

wyd. Stowarzyszenie „Socjum Kępno i okolice” 2016 r.

MOJE WIATRAKI
KOLEKCJA - WIRTUALNE MUZEUM
1970

Pocztówka – Wiatraki w Polsce - woj. warmińsko-mazurskie

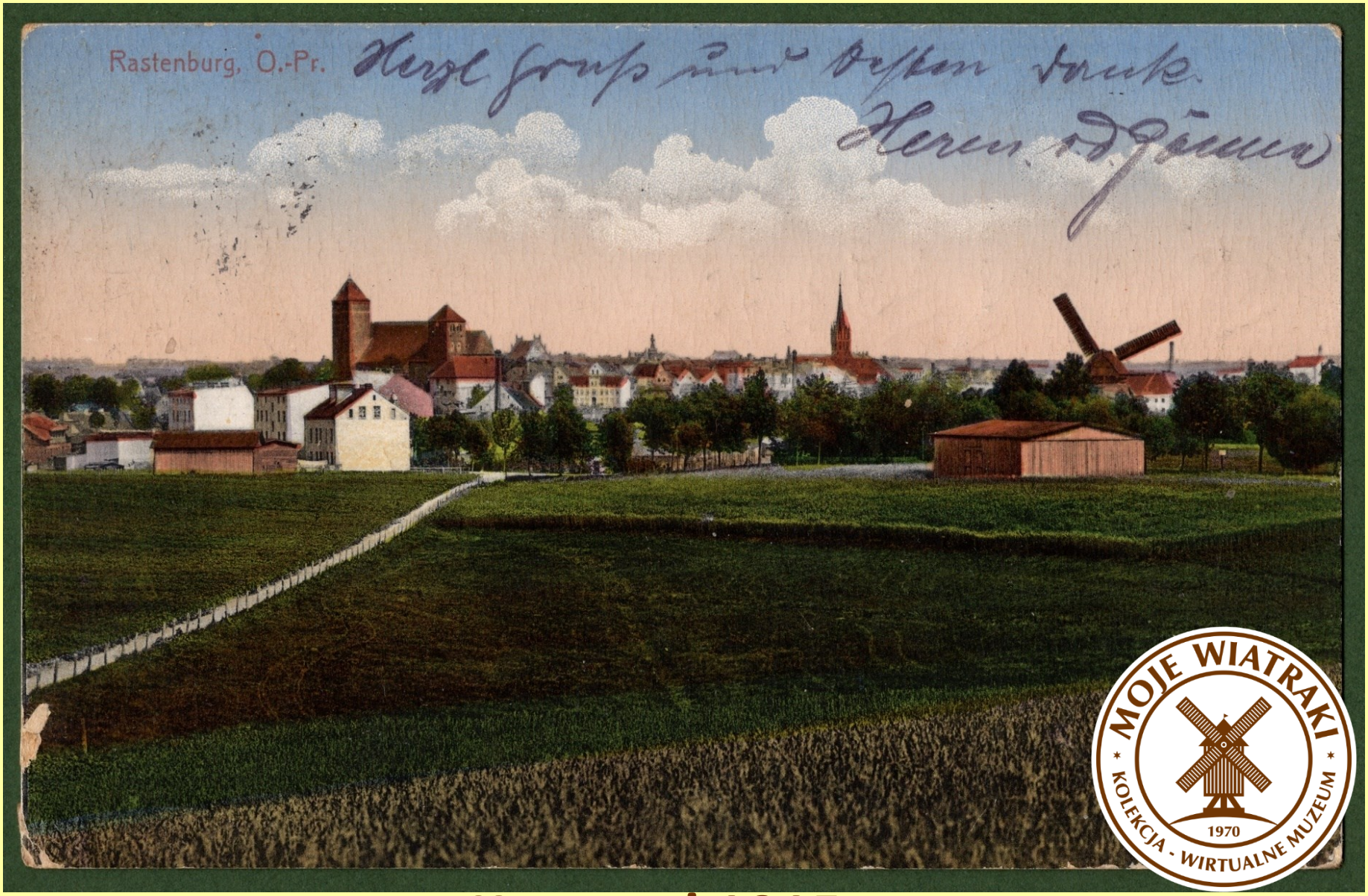

Kętrzyn ’ 1915 r.

Pocztówka – Wiatraki w Polsce – woj. śląskie

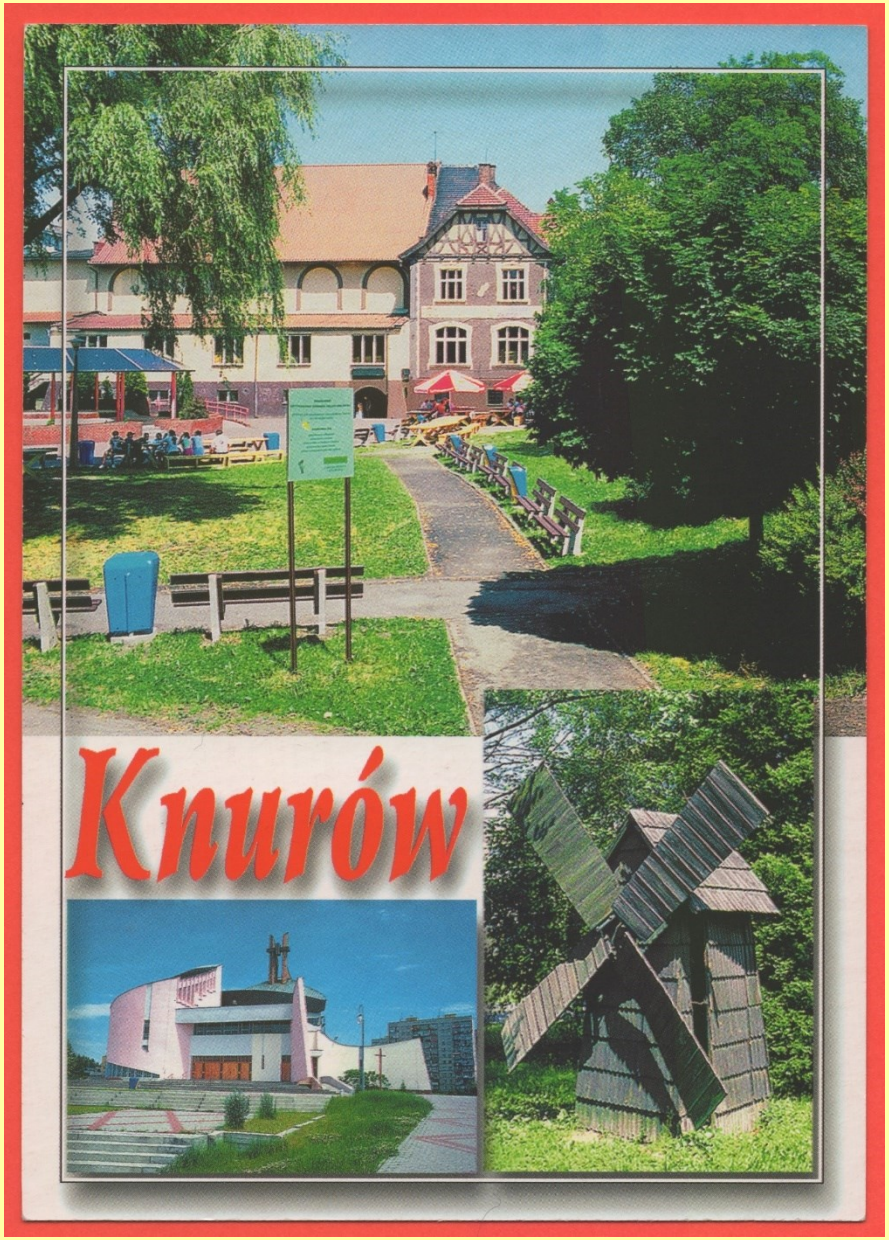

Knurów pow. gliwicki ‘
ok. 2000 r.

Pocztówka – Wiatraki w Polsce

– woj. zachodniopomorskie



- pozostałości wiatraka typu wieżowego z XIX w.

Kłęby gm. Golczewo ‘ ok. 2010 r.

Pocztówka – Wiatraki w Polsce

- woj. kujawsko-pomorskie



- wiatrak koźlak z ok. 1870 r.
- do skansenu został przeniesiony w 1986 r. ze wsi Zaduszniki gm. Wielgie
- odrestaurowany i postawiony w 1988 r.
- wewnętrzne wyposażenie młyna z okresu międzywojennego

Kłóbka – Kujawsko-Dobrzyński Park Etnograficzny ’ 2006 r.

Pocztówka – Wiatraki w Polsce

-woj. kujawsko-pomorskie



Kłóbka gm. Lubień Kujawski ’ ok. 2010 r.
Kujawsko-Dobrzyński Park Etnograficzny

Pocztówka – Wiatraki w Polsce -woj. kujawsko - pomorskie



Kłóbka gm. Lubień Kujawski ’ ok. 2010 r.
Kujawsko-Dobrzyński Park Etnograficzny

Pocztówka – Wiatraki w Polsce woj. łódzkie

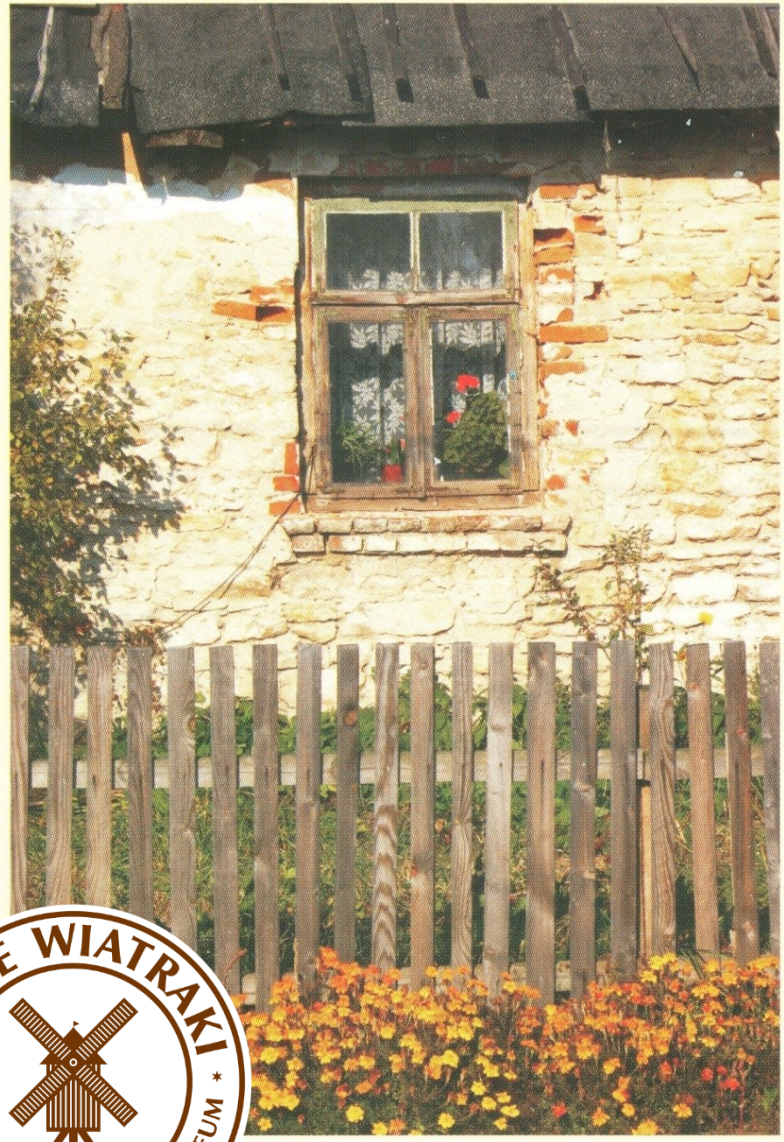



POWIAT PIOTRKOWSKI



MOJE WIATRAKI
KOLEKCJA - WIRTUALNE MUZEUM
1970

Kłudzice gm. Sulejów ' ok. 2010 r.

Pocztówka – Wiatraki w Polsce – woj. łódzkie



- wiatrak koźlak z 1914 r.,
- młyn czynny do 1960 r., potem wykorzystywany na magazyn, popadł w ruinę
- w 1996 wykupiony przez UMiG Wieluń
- w latach 1996-2006 rekonstruowany

vide Zdjęcia

Kocilew k/ Ożarowa – gm. Wieluń ’ po 2006 r.

Pocztówka – Wiatraki w Polsce – woj. łódzkie



Kocilew k/ Ożarowa – gm. Wieluń ’ po 2006 r.

Pocztówka – Wiatraki w Polsce – woj. łódzkie



Kocilew k/ Ożarowa – gm. Wieluń ’ po 2006 r.

Pocztówka – Wiatraki w Polsce – woj. podkarpackie



- wiatrak wieżowy z Padwi z 1939 r.

vide Monety, Banknoty oraz Zdjęcia

Kolbuszowa – Park Etnograficzny ' lata 90-te XX w.

Pocztówka – Wiatraki w Polsce woj. podkarpackie





Kolbuszowa





MOJE WIATRAKI
KOLEKCJA - WIRTUALNE MUZEUM
1970

Kolbuszowa – Park Etnograficzny ' 1983 r.

Pocztówka – Wiatraki w Polsce woj. podkarpackie



Kolbuszowa – Muzeum Kultury Ludowej ' ok. 2015 r.

Pocztówka – Wiatraki w Polsce woj. podkarpackie



MOJE WIATRAKI
KOLEKCJA - WIRTUALNE MUZEUM
1970

Kolbuszowa – Park Etnograficzny ’ 2018 r.

Pocztówka – Wiatraki w Polsce - woj. wielkopolskie



- jeden z dwóch wiatraków koźlaków eksponowanych *vide Zdjęcia*
  w Skansenie Etnograficznym Muzeum Okręgowego w Koninie

Konin - Gosławice' ok. 2010 r.

Pocztówka – Wiatraki w Polsce - woj. wielkopolskie



Kopanica gm. Siedlec ' 1925 r. ’ Reprint z 2010 r.

Pocztówka – Wiatraki w Polsce - woj. wielkopolskie



Kopanica gm. Siedlec ' 1925 r. ’ Reprint z 2014 r.

Pocztówka – Wiatraki w Polsce – woj. lubelskie









Krasnystaw ' 1989 r.

MOJE WIATRAKI
KOLEKCJA - WIRTUALNE MUZEUM
1970

Pocztówka – Wiatraki w Polsce – woj. lubelskie

- wiatrak koźlak z 1886 r.,
- w 1977 r. przeniesiony ze wsi Turobin i gruntowanie restaurowany przez Feliksa Drążek
- młyn był czynny do 1945 r.
- w wiatraku kawiarnia, a obok niego w imponującej chacie młynarza utworzono zajazd

vide Zdjęcia

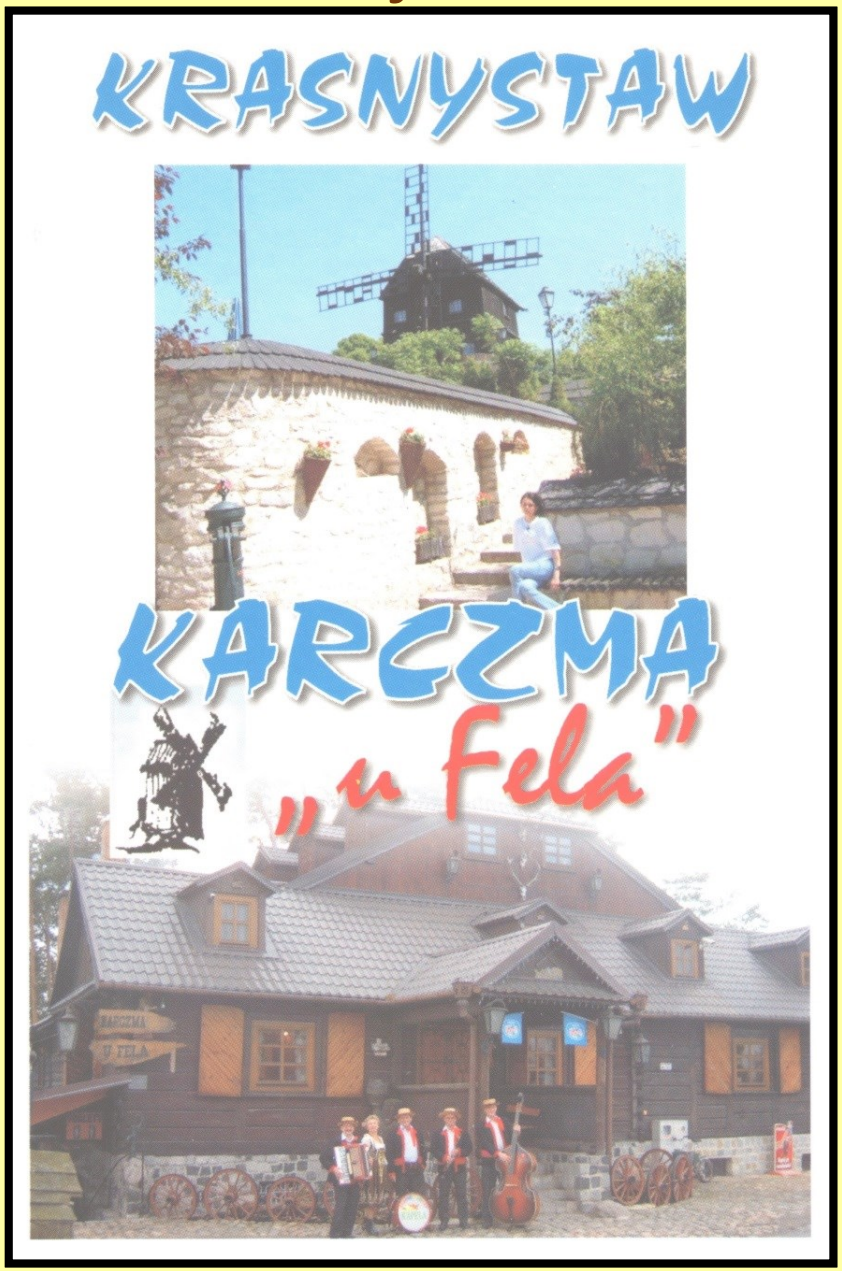

Krasnystaw

-Tuligłowy ' 2000 r.

Pocztówka – Wiatraki w Polsce – woj. świętokrzyskie

- wiatrak wieżowy zbudowany w 1920 r. przez Stanisława Adamskiego h. Jastrzębiec
- pod koniec lat 70-tych XX w. odrestaurowany przez gminę Krasocin
- w 1980 r. „Muzeum Chleba”
- w rej. zabytków: 02.1958 r.
- stan na 2013 r.: w ruinie, ubytki w dachu, brak okien i śmigów

vide Zdjęcia



Krasocin ’ pow. włoszczowski ' 1965 r.

Pocztówka – Wiatraki w Polsce – woj. świętokrzyskie



Krasocin’ pow. włoszczowski ' 1988 r.

Pocztówka – Wiatraki w Polsce – woj. świętokrzyskie



MOJE WIATRAKI
KOLEKCJA - WIRTUALNE MUZEUM
1970

Krasocin’ pow. włoszczowski ’ 1996 r.

Pocztówki – Wiatraki w Polsce - woj. wielkopolskie



- młyn nie zachował się

Krzycko Wielkie gm. Włoszakowice ’ XIX/XX w. ’ reprint

wyd. Antykwariat P.H. Baltazar ’ Skoki ’ 2023 r.

Pocztówka – Wiatraki w Polsce - woj. wielkopolskie



- wiatrak przy drodze do Nowego Dworu
- koźlak z XIX w.
- w latach 70-tych XX w. właściciel: B. Stryczyński
- w rej. zabytków: 4.09.1984 r.
- w 01.2014 r.: stan dość dobry, zabezpieczony przed wpływem czynników atmosferycznych, częściowo zachowane śmigi

vide Zdjęcia

Krzywiń ul. Mostowa pow. kościański ’ 2012 r ’reprint

wyd. PPHU Prospekt Poznań ’ 2016 r.

Pocztówka – Wiatraki w Polsce - woj. wielkopolskie



Krzywiń ul. Mostowa pow. kościański ’ 1997 r.

Pocztówka – Wiatraki w Polsce - woj. wielkopolskie

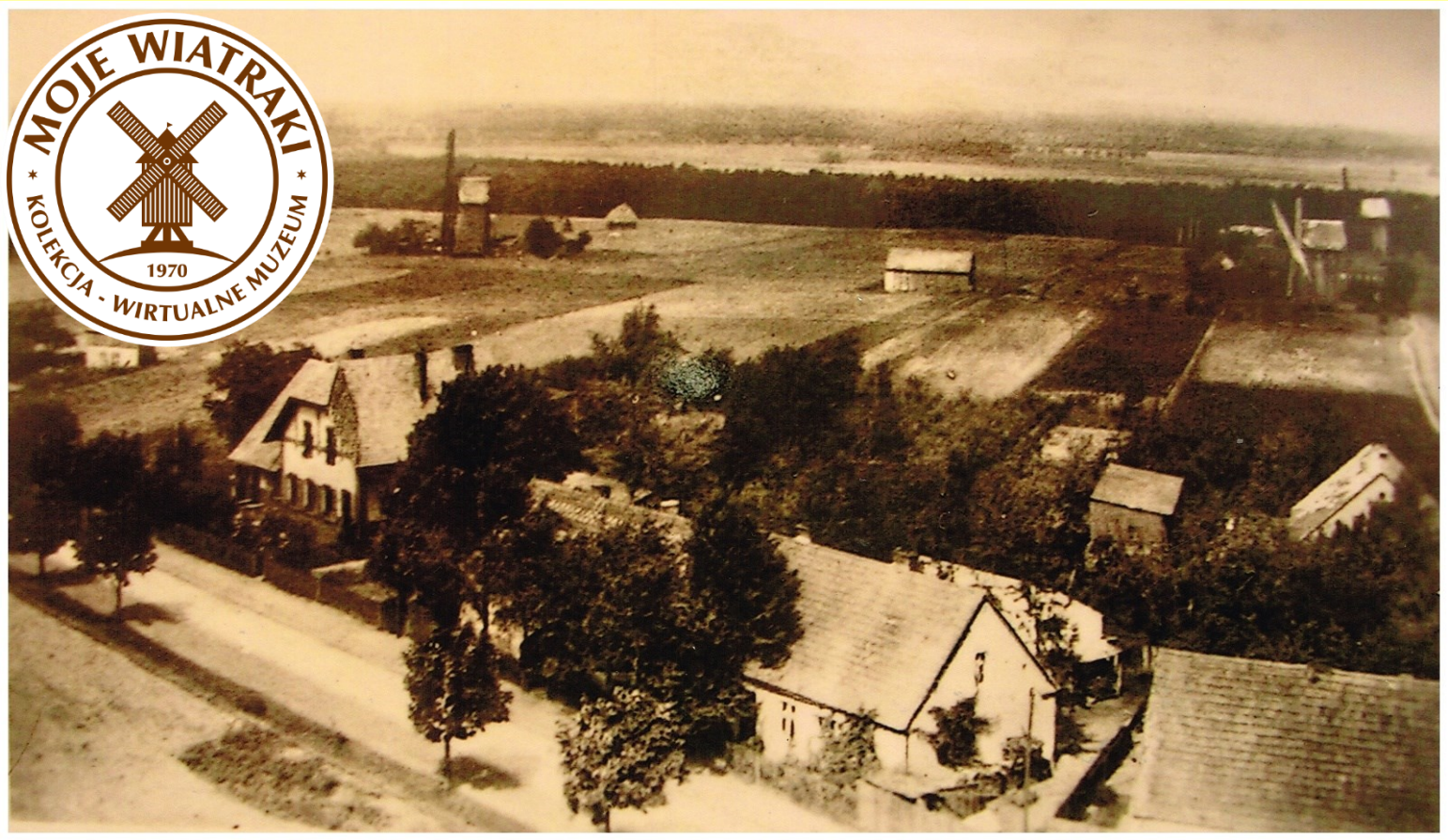

- 3 wiatraki koźlaki – nie zachowały się
- własność p. Karola Niedricha (1) i państwa Śmigielskich (2)

sporządzono na podstawie informacji z portalu Wirtualna Izba Regionalna Gminy Książ Wlkp.

vide Zdjęcia

Książ Wlkp. pow. śremski ‘ 1931 r.

z Kolekcji WIR Książ Wlkp.

Pocztówka – Wiatraki w Polsce - woj. wielkopolskie



KSIĄŻ

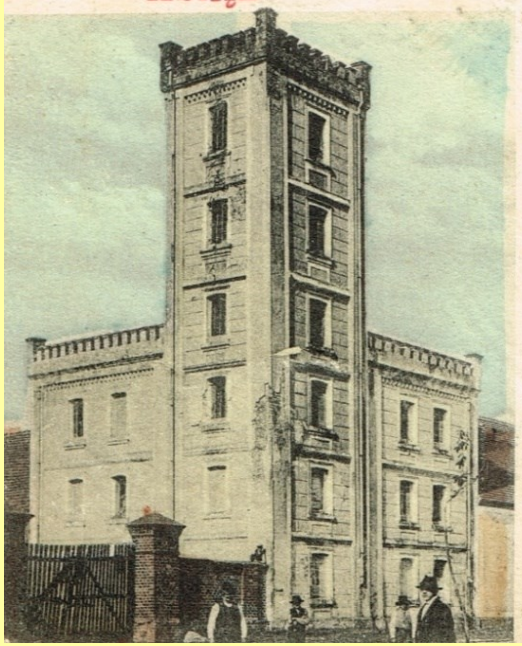

Mogiły poległych pod Książem roku 1848

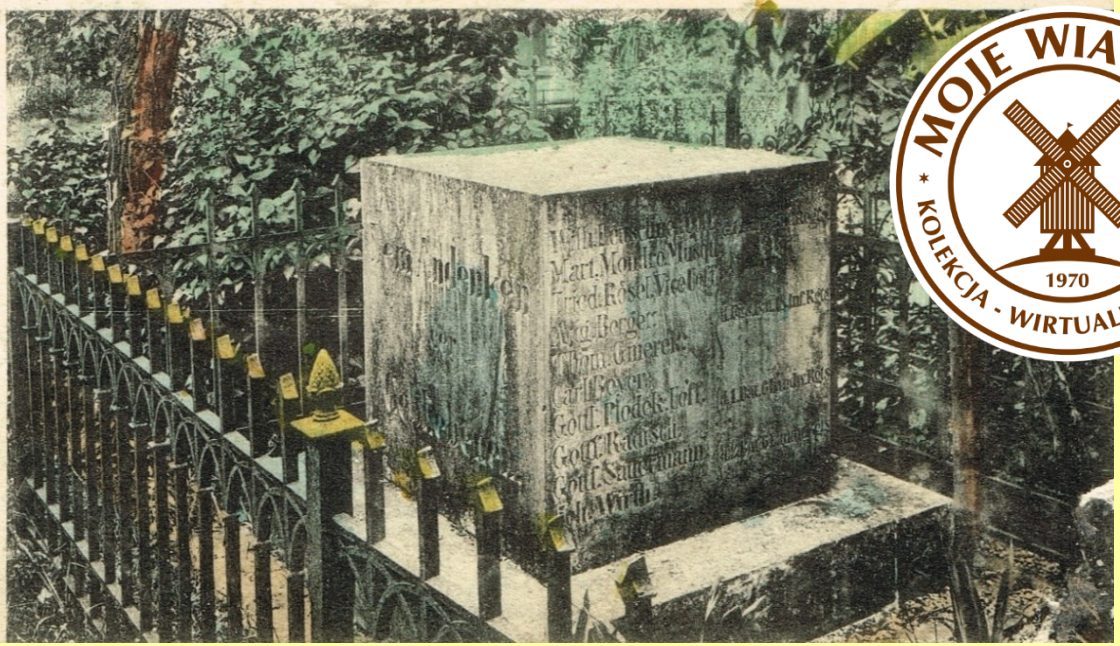

vide Zdjęcia

Książ Wlkp. pow. śremski ‘ 1913 r.

z Kolekcji WIR Książ Wlkp.

Pocztówka – Wiatraki w Polsce - woj. wielkopolskie



Koszuty gm. Środa Wielkopolska ' 1986 r. *vide zdjęcia*

Pocztówka – Wiatraki w Polsce - woj. wielkopolskie



Koszuty gm. Środa Wielkopolska ' 1993 r.

Pocztówka – Wiatraki w Polsce - woj. wielkopolskie



Koszuty gm. Środa Wielkopolska ' 2002 r.

Pocztówka – Wiatraki w Polsce - woj. wielkopolskie



Kościan ’ 1969 r.

Pocztówka – Wiatraki w Polsce - woj. wielkopolskie



- wiatrak koźlak „Michał” z 1714 r.
- w 1977 r. przeniesiony
  z Czarkowa k/Kościana
  i gruntowanie restaurowany
- w rej. zabytków: 02.1988 r.
- obecnie Galeria rzeźby w drewnie
- w 2014 r. remont młyna

vide Zdjęcia

Kościan ‘ 1978 r.

Pocztówka – Wiatraki w Polsce - woj. wielkopolskie



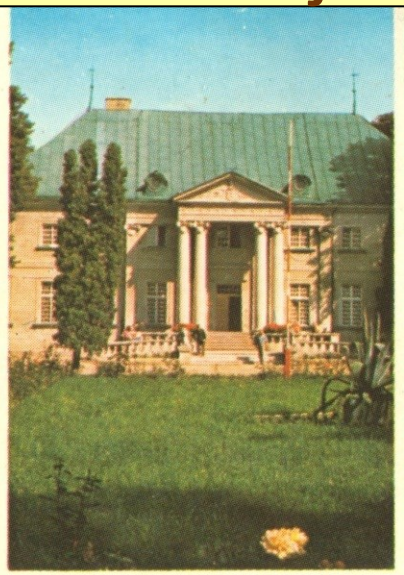







Kościan ‘ wiatrak „Michał” ‘ 1987 r.

Pocztówka – Wiatraki w Polsce - woj. wielkopolskie



MOJE WIATRAKI
KOLEKCJA - WIRTUALNE MUZEUM
1970

Kościan ‘ lata 90’ te XX w.

Pocztówka – Wiatraki w Polsce - woj. wielkopolskie



Kościan ‘ 1997 r.

MOJE WIATRAKI
KOLEKCJA - WIRTUALNE MUZEUM
1970

Pocztówka – Wiatraki w Polsce - woj. wielkopolskie

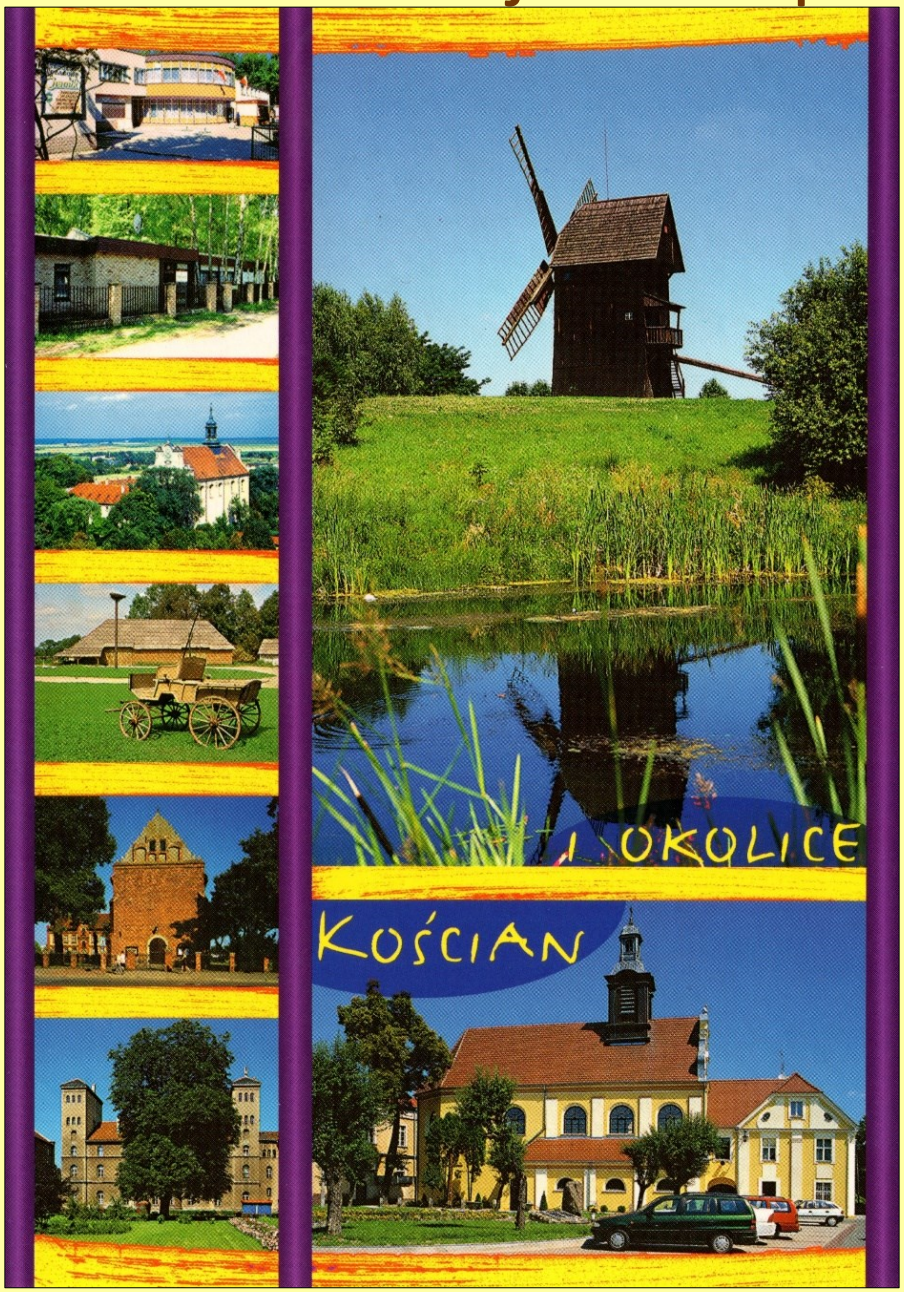

Kościan ‘ 1997 r.

Pocztówka – Wiatraki w Polsce - woj. wielkopolskie



Kościan ‘ 2010 r.

Pocztówka – Wiatraki w Polsce - woj. wielkopolskie



MOJE WIATRAKI
KOLEKCJA - WIRTUALNE MUZEUM
1970

Kościan ‘ 2010 r.

Pocztówka – Wiatraki w Polsce

– woj. kujawsko-pomorskie

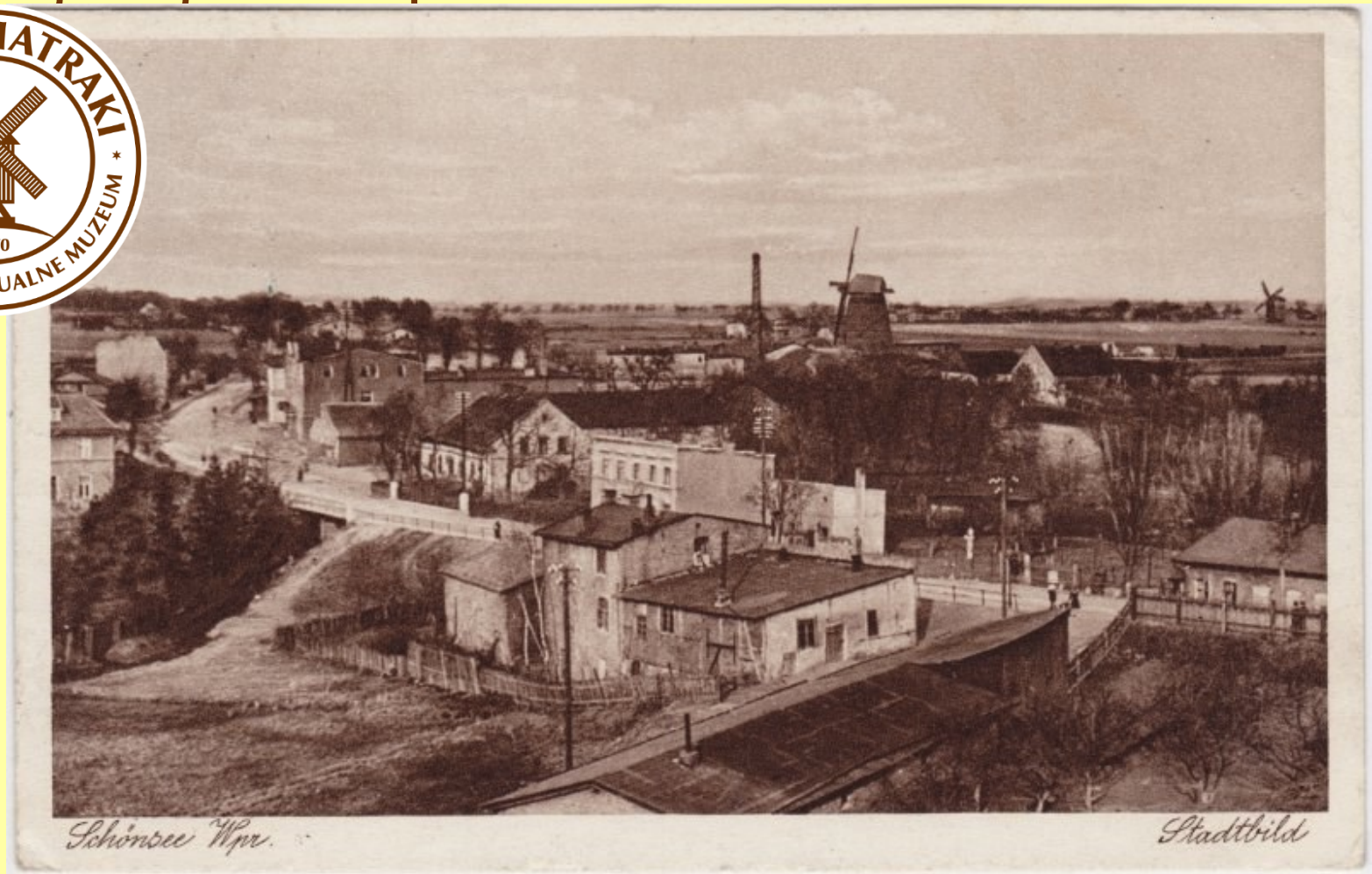

panorama miasta z Górki Zamkowej z dwoma wiatrakami

pocztówka udostępniona przez *dawnekowalewo.pl* *vide Zdjęcia*

Kowalewo Pomorskie pow. golubsko-dobrzyński ’ 1910 r.

Pocztówka – Wiatraki w Polsce – woj. kujawsko -pomorskie

- wiatrak był usytuowany przy obecnej ul. Młyńskiej w Kowalewie

pocztówka udostępniona przez *dawnekowalewo.pl*
źródło: fotopolska.eu

vide Zdjęcia

Kowalewo Pomorskie
pow. golubsko-dobrzyński ’
1910 - 1915 r.



Pocztówka – Wiatraki w Polsce

– woj. kujawsko-pomorskie



vide Zdjęcia

Kowalewo Pomorskie pow. golubsko-dobrzyński ’ 1916 r.

Pocztówka – Wiatraki w Polsce

– woj. kujawsko-pomorskie



- wiatrak był usytuowany przy obecnej ul. Młyńskiej w Kowalewie

pocztówka udostępniona przez *dawnekowalewo.pl* *vide Zdjęcia*

Kowalewo Pomorskie pow. golubsko-dobrzyński ’ 1916 r.

Pocztówka – Wiatraki w Polsce

– woj. kujawsko - pomorskie

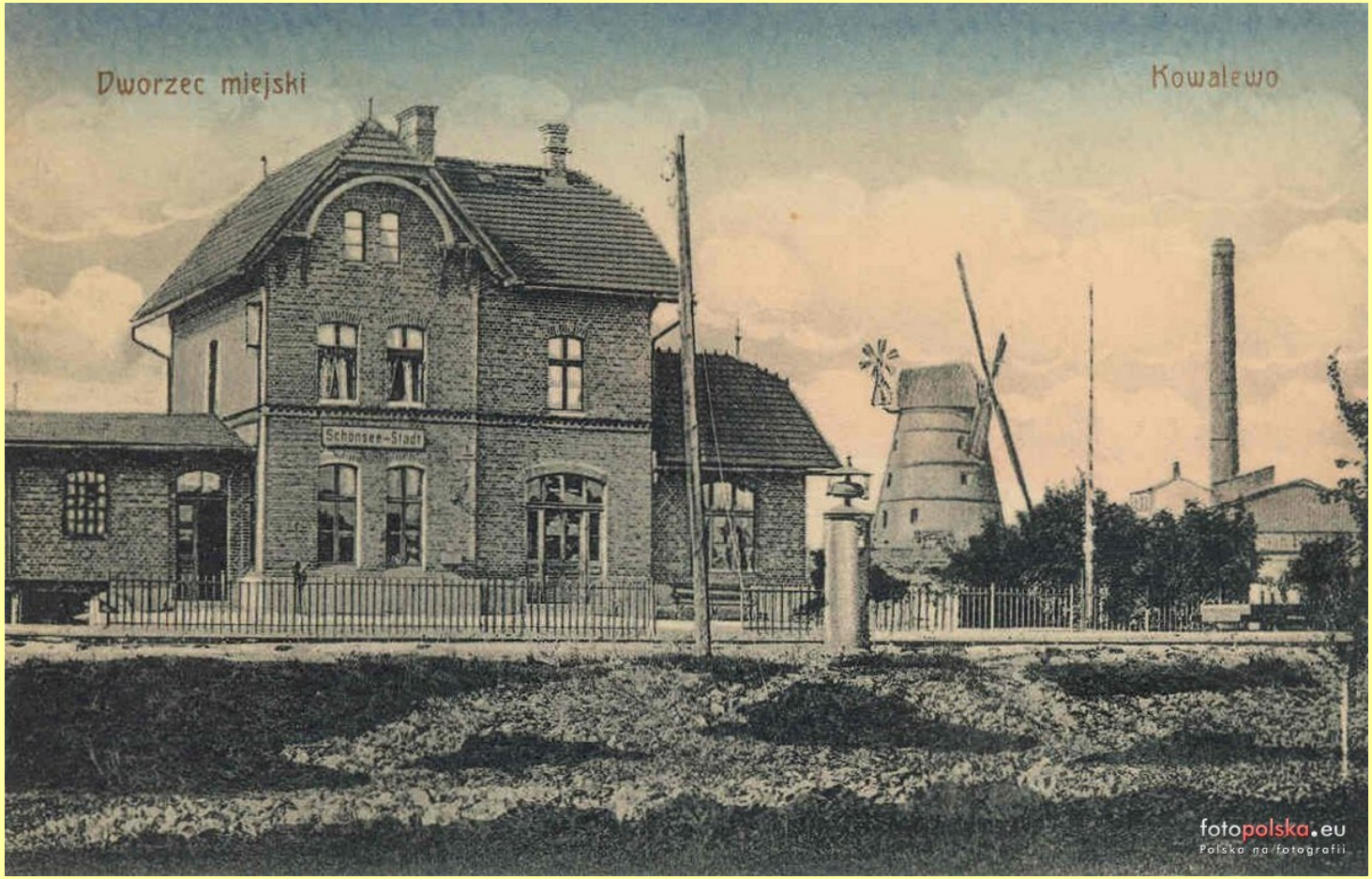

pocztówka udostępniona przez *dawnekowalewo.pl*

źródło: fotopolska.eu

vide Zdjęcia

Kowalewo Pomorskie pow. golubsko-dobrzyński ’ 1916 r.

Pocztówka – Wiatraki w Polsce – woj. dolnośląskie



- stan wiatraka w 2014 r.: jest w ruinie, pozostały tylko zewnętrzne ściany

Krzelków gm. Ziębice ’ 1922 r.

Pocztówka – Wiatraki w Polsce - woj. dolnośląskie



- wiatrak koźlak w Muzeum Kultury Ludowej Pogórza Sudeckiego

Kudowa-Zdrój pow. kłodzki ’ ok. 2010 r. ’ reprint

wyd. PPHU Prospekt Poznań ’ 2016 r.

Pocztówka – Wiatraki w Polsce – woj. dolnośląskie



vide
Zdjęcia

- wiatrak koźlak z 1902 r. przeniesiony ze wsi Potok-Kolonia k. Sandomierza na teren gospodarstwa agroturystycznego „Szlak Ginących Zawodów”

Kudowa-Zdrój pow. kłodzki ' po 2001 r.

Pocztówka – Wiatraki w Polsce – woj. dolnośląskie



- wiatrak koźlak przeniesiony ze wsi Potok (odległej o ok. 500 km) na teren gospodarstwa agroturystycznego „Szlak Ginących Zawodów”

Kudowa-Zdrój pow. kłodzki ’ ok 2015 r.

Pocztówka – Wiatraki w Polsce – woj. dolnośląskie



MOJE WIATRAKI
KOLEKCJA - WIRTUALNE MUZEUM
1970

Kudowa-Zdrój pow. kłodzki ’ 2018 r.

Pocztówka – Wiatraki w Polsce – woj. dolnośląskie



Kudowa-Zdrój
pow. kłodzki ’ 2018 r.

Pocztówka – Wiatraki w Polsce – woj. łódzkie



Kutno – okolica ’ pow. kutnowski ' 1963 i 1967 r.

Pocztówka – Wiatraki w Polsce – woj. łódzkie



- wiatrak koźlak wzniesiony w 1820 r. w Kwiatkówku, przeniesiony w 1900 r. do Zawady (gm. Łęczyca), młyn czynny do 1957 r.
- w 2011 r. „wrócił” do Kwiatówka na teren Skansenu „Łęczyckiej Zagrody Chłopskiej” gdzie został odrestaurowany

Kwiatkówek gm. Góra Świętej Małgorzaty ‘ 2014 r.

Pocztówka – Wiatraki w Polsce – woj. dolnośląskie

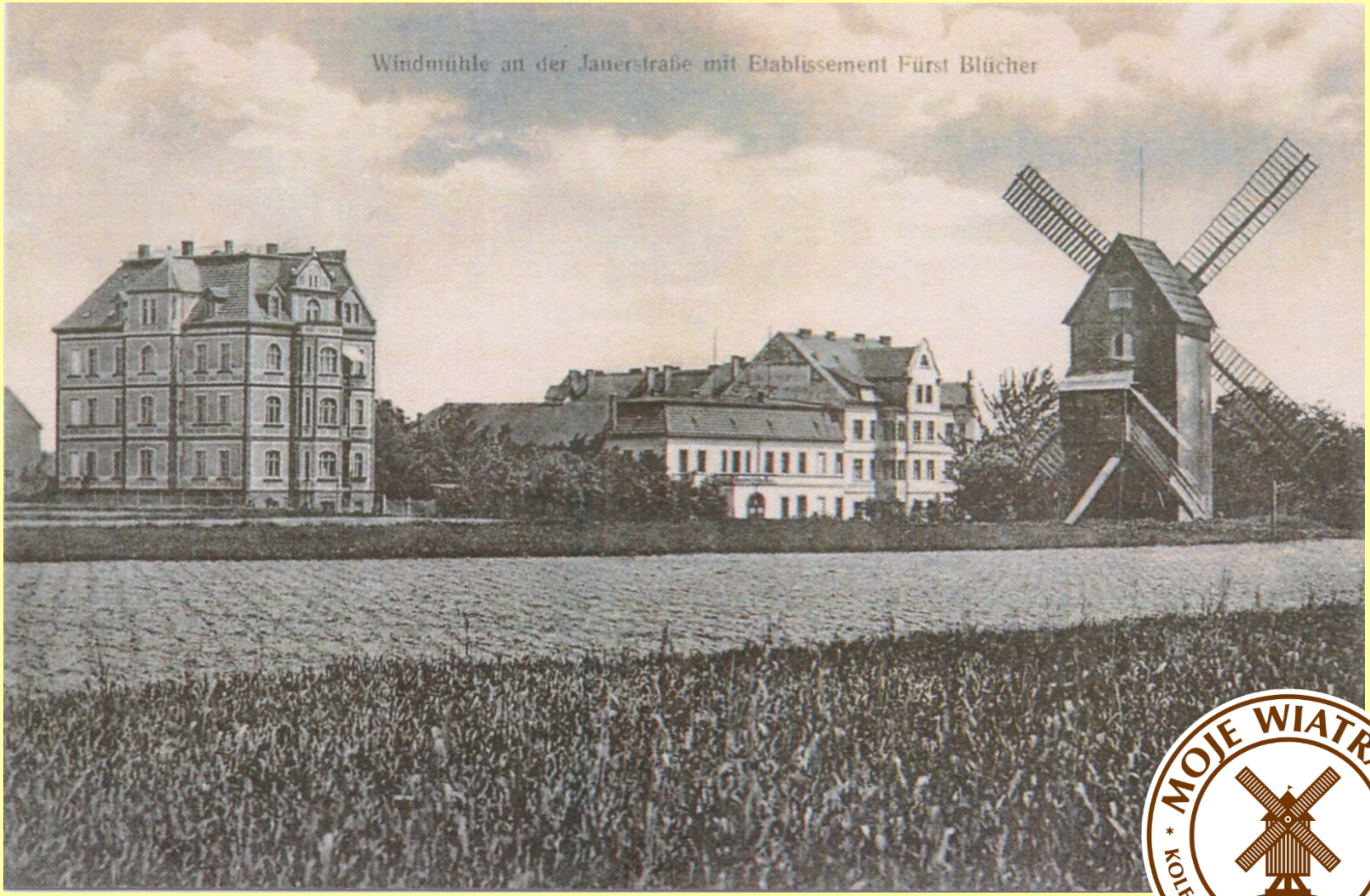

- wiatrak nie zachował się

Legnica ’ 1915 r. ’ reprint

wyd. Antykwariat P.H. Baltazar ’ Skoki ’ 2020 r.

Pocztówka – Wiatraki w Polsce – woj. dolnośląskie



MOJE WIATRAKI
KOLEKCJA - WIRTUALNE MUZEUM
1970

Legnica ' początek XX w.

Pocztówka – Wiatraki w Polsce – woj. dolnośląskie



Legnica ul. Jaworzyńska

1898-1900 r.

reprint wykonał

Wojciech Dominików ’ 2017 r.

Pocztówka – Wiatraki w Polsce woj. dolnośląskie



Legnica ul. Jaworzyńska ' pocz. XX w. ’ reprint’ 2013 r.

Pocztówka – Wiatraki w Polsce - woj. wielkopolskie

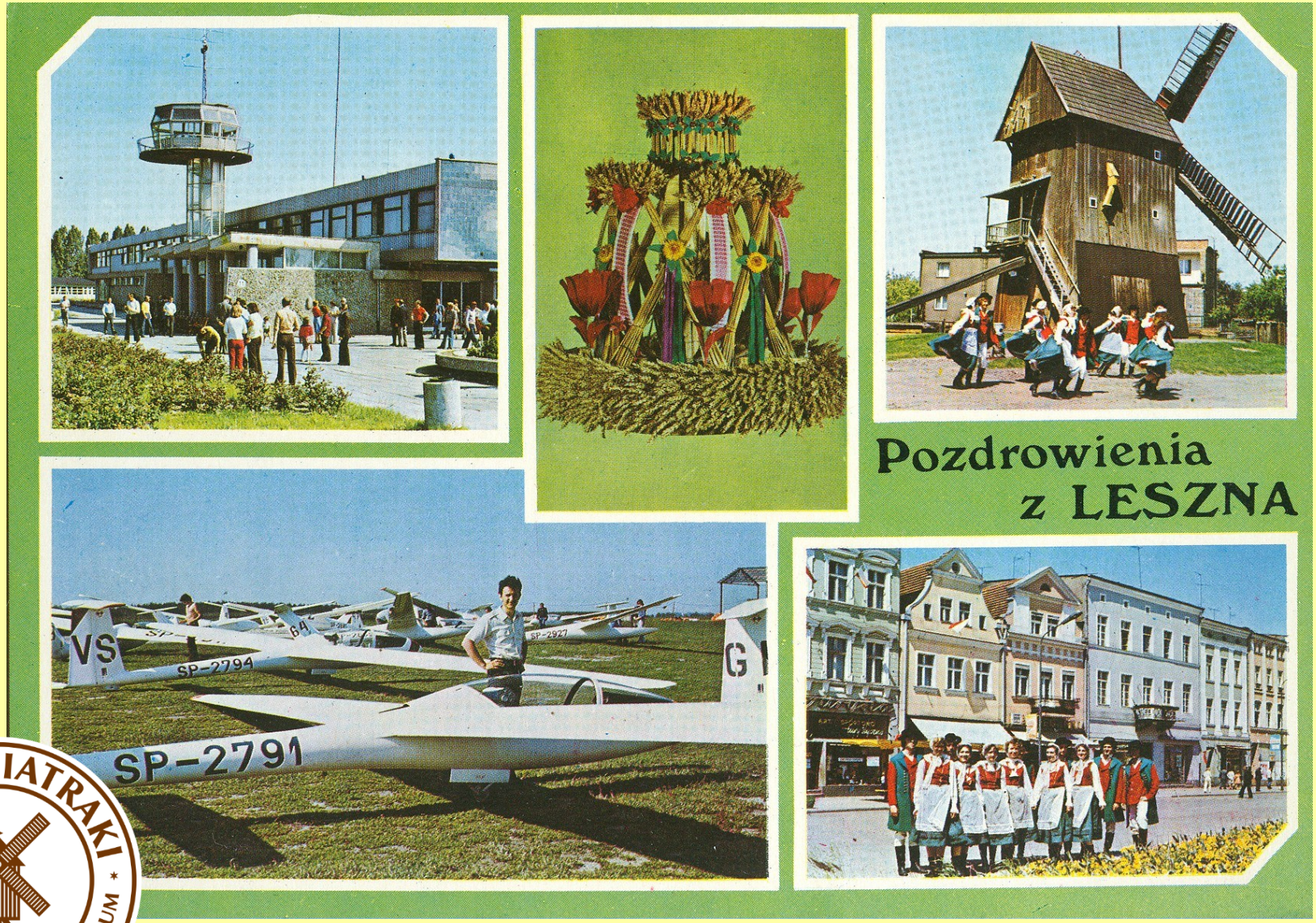

MOJE WIATRAKI
KOLEKCJA - WIRTUALNE MUZEUM
1970

Leszno ' 1977 r.

Pocztówka – Wiatraki w Polsce - woj. wielkopolskie

- wiatrak koźlak „Antoni” z I poł. XVIII w.
- na początku XX w. przeniesiony z okolicy Góry Śląskiej
- w rej. zabytków: 28.03.1990 r.
- młyn czynny do 1993 r. tj. śmierci ostatniego młynarza Antoniego Prałata
- w 1957 r. wyposażony w silnik elektr.
- w ciągu doby mógł zemleć 1,5 t ziarna żyta i pszenicy
- w 2013 r. remontowany ze środków miasta Leszno
- dostępny do zwiedzania po uzgod. tel.
- wg stanu na 05.2015 r. w doskonałym stanie

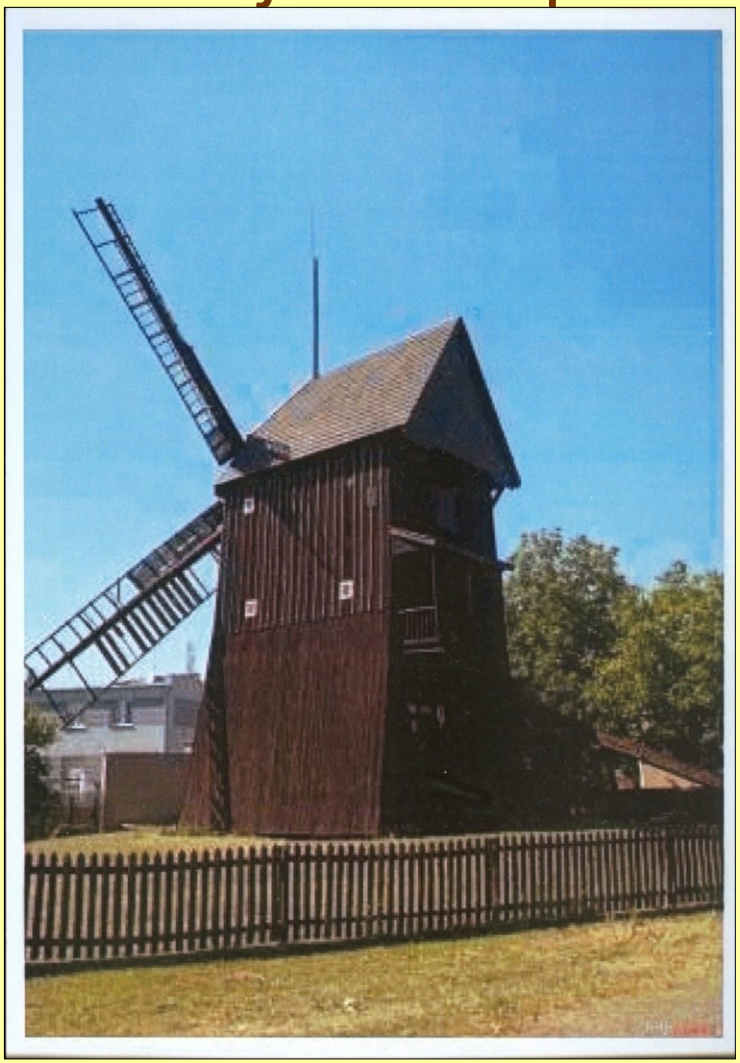

vide Zdjęcia

MOJE WIATRAKI
KOLEKCJA - WIRTUALNE MUZEUM
1970

Leszno ul. Strumykowa 9 ’ ok. 2010 r ’ reprint

wyd. PPHU Prospekt Poznań ’ 2016 r.

Pocztówka – Wiatraki w Polsce – woj. lubuskie



- wiatrak koźlak z początku XIX w.

Leśniów Wielki pow. zielonogórski ' 1964 r.

Pocztówka – Wiatraki w Polsce – woj. lubuskie



- wiatrak koźlak z początku XIX w.
- w rej. zabytków: 19.04.1961

vide Zdjęcia

Leśniów Wielki pow. zielonogórski ' 2000 r.

Pocztówka – Wiatraki w Polsce – woj. lubuskie



Leśniów Wielki gm. Czerwińsk ' ok. 2010 r.

Pocztówka – Wiatraki w Polsce – woj. zachodniopomorskie



- wiatrak wieżowy z 1723 r. / / końca XIX w. w rej. zabytków: 12.1953 r.
- młyn czynny do lat 60-tych XX w. – po tym czasie popadł w ruinę
- w 1984 r. zakupiony przez Józefa Jaszczewskiego i przez niego odrestaurowany oraz przebudowany na pensjonat
- 05.2014 r.: stan idealny, na dachu zainstalowane ogniwa solarne

Lędzin - Niechorze gm. Karnice ' 2009 r. ’ *vide Zdjęcia*

Pocztówka – Wiatraki w Polsce – woj. lubuskie



Lipiny gm. Nowa Sól ’ 1935 r.

Pocztówka – Wiatraki w Polsce – woj. lubuskie



Lubięcin - Chełmek gm. Nowa Sól ’ 1930 r.

Pocztówka – Wiatraki w Polsce – woj. lubuskie



- wiatrak koźlak w 1705 r. / przebudowany w 1875 r.
- odrestaurowany w 2009 r. / w rej. zabytków: 09.1964 r.

vide Zdjęcia

Lubięcin gm. Nowa Sól ' 2012 r.

Pocztówka – Wiatraki w Polsce - woj. opolskie



Lubięcin gm. Nowa Sól ’ ok. 2010 r. ’ reprint

wyd. PPHU Prospekt Poznań ’ 2016 r.

Pocztówka – Wiatraki w Polsce woj. lubuskie



MOJE WIATRAKI
KOLEKCJA - WIRTUALNE MUZEUM
1970

Lubięcin gm. Nowa Sól ' 1992 r.

Pocztówka – Wiatraki w Polsce woj. lubuskie









MOJE WIATRAKI
KOLEKCJA - WIRTUALNE MUZEUM
1970

Lubięcin gm. Nowa Sól ’ ok. 2010 r.

Pocztówka – Wiatraki w Polsce – woj. dolnośląskie



Lubin pow. lubiński ’ lata 30-te XX w.

kopię pocztówki opracował Wojciech Dominików ’ 2017 r. (zakup na Allegro)

Pocztówka – Wiatraki w Polsce – woj. lubelskie



vide
Plakaty
oraz
Zdjęcia

- wiatrak wieżowy z Zygmuntowa z 1918 r.

Lublin – Muzeum Wsi Lubelskiej ’ koniec XX w.

Pocztówka – Wiatraki w Polsce – woj. lubelskie

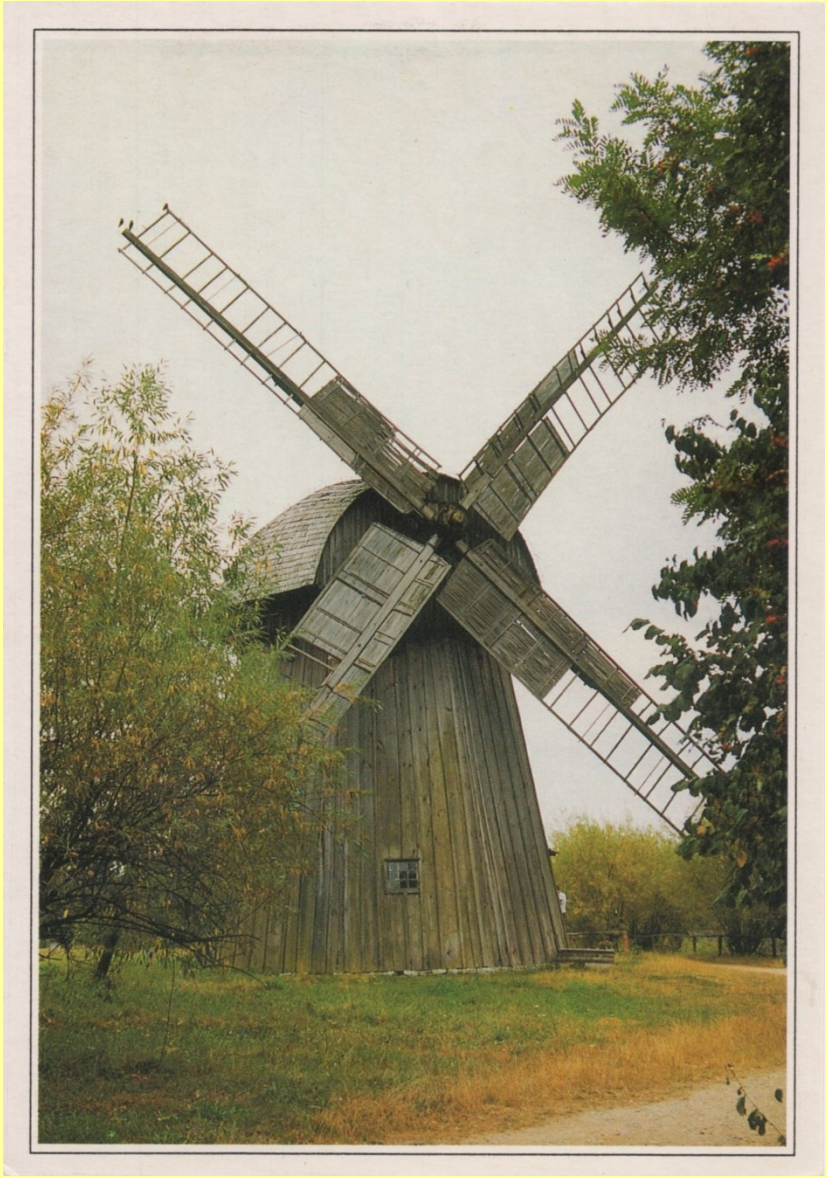

vide Plakaty
oraz Zdjęcia

- wiatrak wieżowy z Zygmuntowa z 1918 r.

Lublin – Muzeum Wsi Lubelskiej ’ koniec XX w.

Pocztówka – Wiatraki w Polsce – woj. lubelskie



Lublin – Muzeum Wsi Lubelskiej ' 1984 r.

Pocztówka – Wiatraki w Polsce – woj. lubelskie



vide
Znaczki
Pocztowe



- wiatrak wieżowy z Zygmuntowa z 1918 r. ’ do Muzeum przeniesiony w 1976 r.
- został uwieczniony na znaczku Poczty Polskiej w 1986 r.

Lublin – Muzeum Wsi Lubelskiej ’ koniec XX w.

Pocztówka – Wiatraki w Polsce - woj. dolnośląskie



- wiatrak koźlak z 1845 r. w rej. zabytków 05.2008

Lutynia gm. Miękinia ’ 1916 r.

Pocztówka – Wiatraki w Polsce - woj. dolnośląskie



Lutynia gm. Miękinia ’ 2011 r. ’ reprint

wyd. PPHU Prospekt Poznań ’ 2016 r.

Pocztówka – Wiatraki w Polsce – woj. lubuskie



MOJE WIATRAKI
KOLEKCJA - WIRTUALNE MUZEUM
1970

Łagów pow. świebodziński ' ok. 1930 r.

Pocztówka – Wiatraki w Polsce
– woj. zachodniopomorskie



- wiatrak typu koźlak zaznaczony na mapie z 1893 r.

Łozice gm. Bobolice ’ 1936 r

Pocztówka – Wiatraki w Polsce – woj. łódzkie

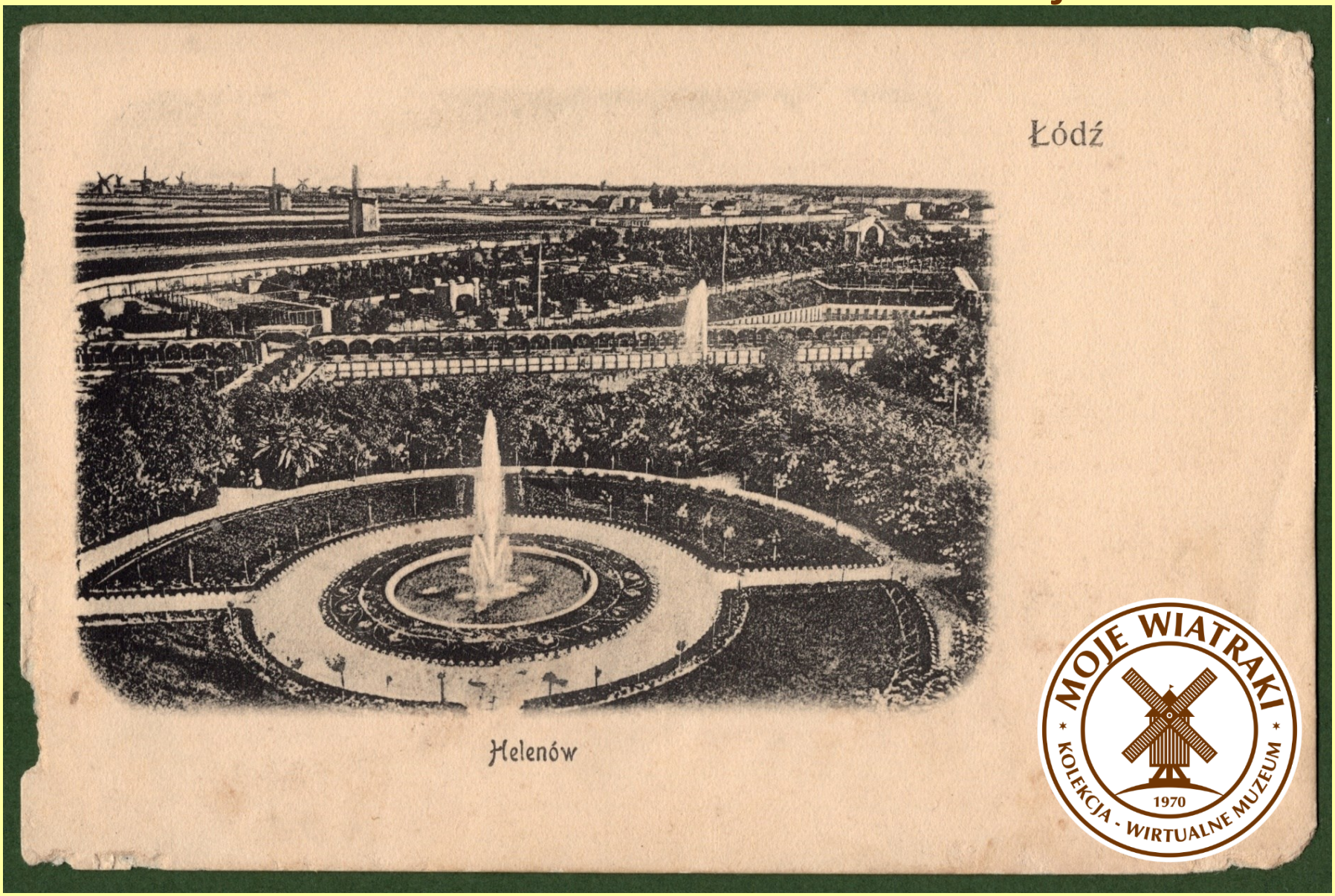

Łódź – Helenów ’ ok. 1906 r.

Pocztówka – Wiatraki w Polsce – woj. łódzkie



MOJE WIATRAKI
KOLEKCJA - WIRTUALNE MUZEUM
1970

Łódź - Helenów ' 1919 r.

Pocztówka – Wiatraki w Polsce – woj. łódzkie

- w Łodzi pierwszy drewniany wiatrak wzniesiono w 1828 r.
- w tym mieście w 1833 r. powołano Cech Majstrów Młynarskich, a w 1838 r. należało do niego 23 młynarzy wiatracznych
- na pocztówce z początku XX w. przedstawiającej Park Helenowski widać 17 wiatraków
- w Łodzi, po 1945 r. zachował się drewniany wiatrak, był usytuowany u zbiegu ul. Kolumny i Rzgowskiej (nie udało mi się ustalić czy to ten sam co widoczny na pocztówce)



Łódź ’ 1942 r.

Pocztówka – Wiatraki w Polsce – woj. opolskie



- w 2006 r. po młynie pozostały ściany zewnętrzne

Łukowice Brzeskie gm. Skarbimierz ’ 1940 r.

kopię pocztówki opracował Wojciech Dominików ’ 2017 r.

Pocztówka – Wiatraki w Polsce - woj. wielkopolskie



- wiatrak koźlak z XIX w. przeniesiony w 1898 r. z okolicy Ostrowa Wlkp.
- młyn jeszcze w latach 60-tych XX w. mielił zboże na śrutę, w 2010 r. w ruinie w zupełności
- w 2011 r. przeniesiony z ul. Wiatracznej na teren Szkoły w Łuszczanowie i gruntowanie wyremontowany
- w sąsiedztwie pod wiatą piec chlebowy

Łuszczanów gm. Jarocin ‘ 2012 r. *vide Zdjęcia*

Pocztówka – Wiatraki w Polsce - woj. wielkopolskie



Łuszczanów gm. Jarocin ‘ 2012 r.

Pocztówka – Wiatraki w Polsce – woj. podlaskie



vide Zdjęcia

- sokólski („tatarski”) koźlak z 1935 r. / w rej. zabytków 09.1976
- po pożarze w 2012 r. po młynie pozostała ruina
- *z ok. 70 wiatraków jakie były na terenie Ziemi Sokólskiej w latach 70- tych XX w., w 2012 r. w jako takim stanie pozostały dwa - w Szczęsnowiczach i Minkowcach*

Malawicze Dolne gm. Sokółka ‘ 2010 r.

Pocztówka – Wiatraki w Polsce – woj. podlaskie



Malawicze Dolne gm. Sokółka ‘ ok. 2010 r.

Pocztówka – Wiatraki w Polsce – woj. lubuskie



- z opisu majątku: we wsi w 1668 r. był „młyn wietrzny”, a w 1844 r. - 2 wiatraki

Małaszowice gm. Bytom Odrzański ' 1905 r.

Pocztówka – Wiatraki w Polsce - woj. wielkopolskie



- wiatrak koźlak w XVIII w. wzniesiony we wsi Dobra (pow. turecki)
- przeniesiony do Małgowa w 1919 r.
- w 1967 r. młyn wyposażono w silnik elektryczny
- w przybudówce zainstalowano śrutownik

vide Pocztówki-Polska

Małgów gm. Lisków ’ 2004 r.

Pocztówka – Wiatraki w Polsce – woj. mazowieckie



- wiatrak typu paltrak z początku XIX w. , w obecne miejsce przeniesiony w 1922 r., drewniany, dach kryty papą

Mamino gm. Sypniewo' XX/XXI w.

Pocztówka – Wiatraki w Polsce – woj. podkarpackie

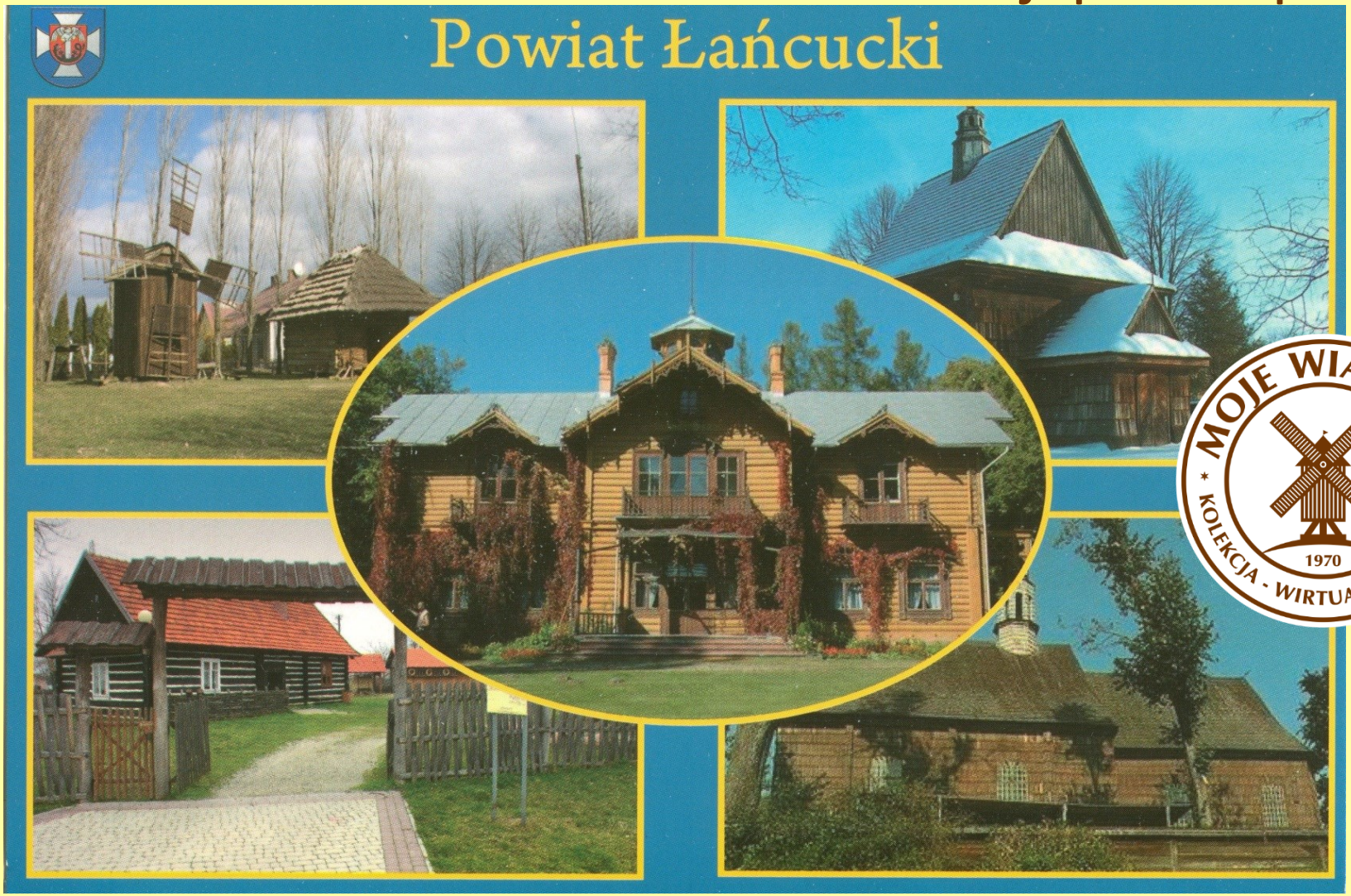

- wiatrak typu koźlak z 1946 r. ’ eksponat Skansenu w Markowej
- w Markowej było kilkadziesiąt różnej wielkości wiatraków; zachowały się 2

Markowa pow. łańcucki ' 2006 r. *vide Zdjęcia*

Pocztówka – Wiatraki w Polsce – woj. podkarpackie



Markowa pow. łańcucki ' ok. 2006 r.

Pocztówka – Wiatraki w Polsce

– woj. zachodniopomorskie

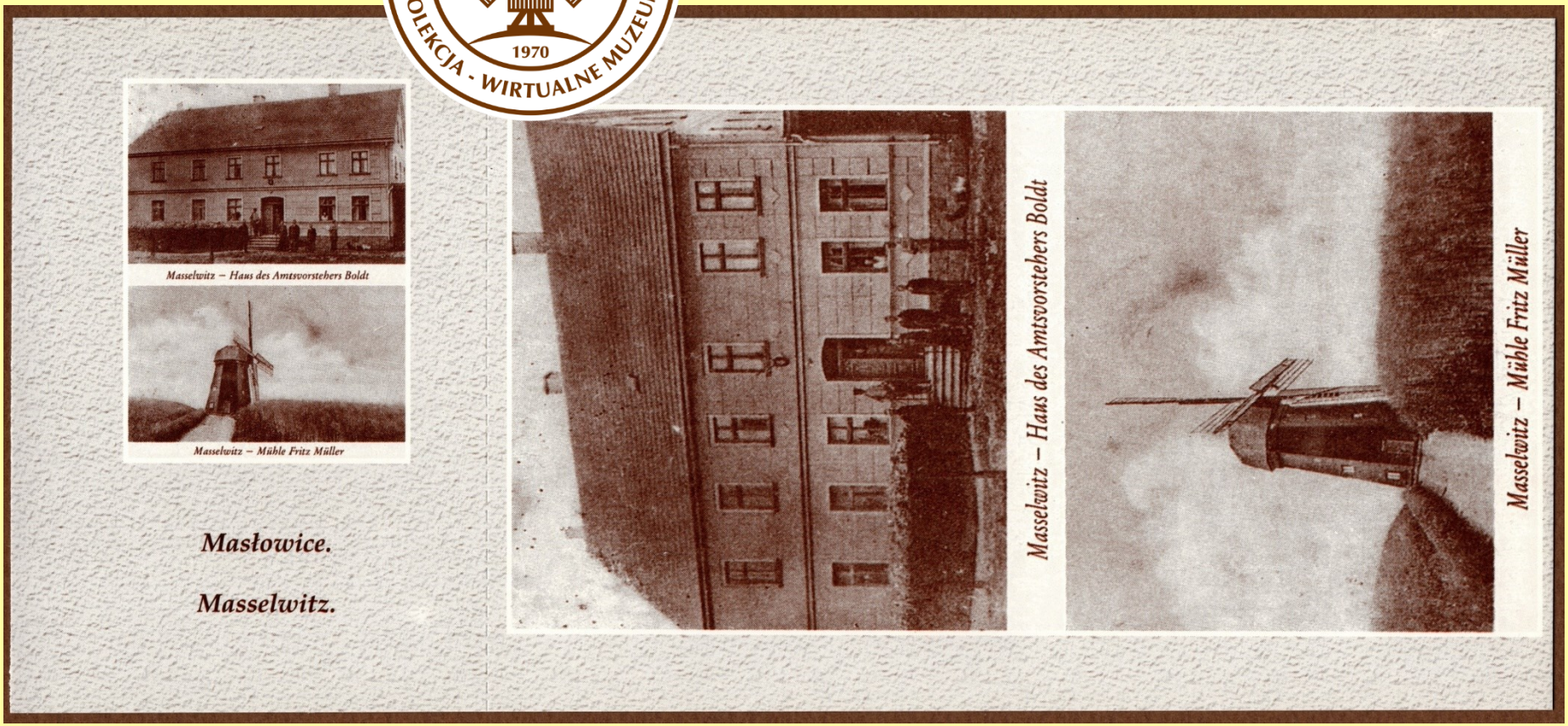

Masłowice gm. Postomino ‘ przed 1945 r. ’ reprint

ze zbioru „Gmina Postomino na dawnych pocztówkach” z ok. 2010 r.

Pocztówka – Wiatraki w Polsce - woj. warmińsko-mazurskie



Mazury ’ ok. 2020 r.

Pocztówka – Wiatraki w Polsce - woj. wielkopolskie

- wiatrak koźlak „Antoni” z 1696 r. (wg rej. zabytków: z 1772 r.)
- w rej. zabytków: 05.1988 r.
- wzniesiony nieopodal dawnej cegielni przy ul. Kobylińskiej
- w 1976 r. translokowany na obecne miejsce - ulicę Rawicką
- w 2010 r.: stan bardzo dobry

vide Zdjęcia



Miejska Górka
pow. rawicki ' 1997 r.

Pocztówka – Wiatraki w Polsce - woj. wielkopolskie

na wiatraku w 1977 r. znajdowały się dwie tablice o treści:

„Wiatrak gastronomiczny Antoni z 1693 roku, odnowiony w 1977 roku”

„Wiatrak koźlak z 1693 r. opuszczony przez 30 lat, przeniesiony z przedmieścia, odbudowany z inicjatywy naczelnika miasta Miejskiej Górki, dzięki mecenatowi dyrektora Cukrowni Antoniego Majewskiego, którego nosi imię.

Trud odbudowy wspomagał społeczny komitet odbudowy i zagospodarowania wiatraków, a koordynował wojewódzki konserwator zabytków.

Wiatrak – dobro kultury – przeniósł i odrestaurował mistrz ciesielstwa i młynarstwa Franciszek Krzyżoszczak ze Śląskowa, a do zagospodarowania przejęła Gminna Spółdzielnia „Samopomoc Chłopska” w roku 1977.”

- powyższy tekst spisał śp. Ojciec kolekcjonera Jerzy Szkopek 20.09.1977 r. - w tym czasie w wiatraku był czynny bar

Miejska Górka gm. Dominowo

Pocztówka – Wiatraki w Polsce - woj. wielkopolskie



Miejska Górka gm. Dominowo ' 1984 r.

MOJE WIATRAKI
KOLEKCJA - WIRTUALNE MUZEUM
1970

Pocztówka – Wiatraki w Polsce - woj. wielkopolskie



Mielżyn gm. Witkowo ' 1970 r. wiatrak koźlak z XVIII w.

Pocztówka – Wiatraki w Polsce - woj. wielkopolskie



Mielżyn gm. Witkowo ‘ 1972 r.

Pocztówka – Wiatraki w Polsce - woj. zachodniopomorskie



- wiatrak typu koźlak z początku XIX w.
- remontowany w 2000 r.

vide Zdjęcia

Mierzyn gm. Dobra' ok. 2010 r.

Pocztówka – Wiatraki w Polsce - woj. wielkopolskie



Międzychód pow. międzychodzki ’ początek XX w.

Pocztówka – Wiatraki w Polsce - woj. zachodniopomorskie



Międzyzdroje pow. kamieński ' 1903 r.

Pocztówka – Wiatraki w Polsce - woj. warmińsko-mazurskie



MOJE WIATRAKI
KOLEKCJA - WIRTUALNE MUZEUM
1970

Miłki pow. giżycki
’ 1915 r.

Pocztówka – Wiatraki w Polsce - woj. warmińsko-mazurskie

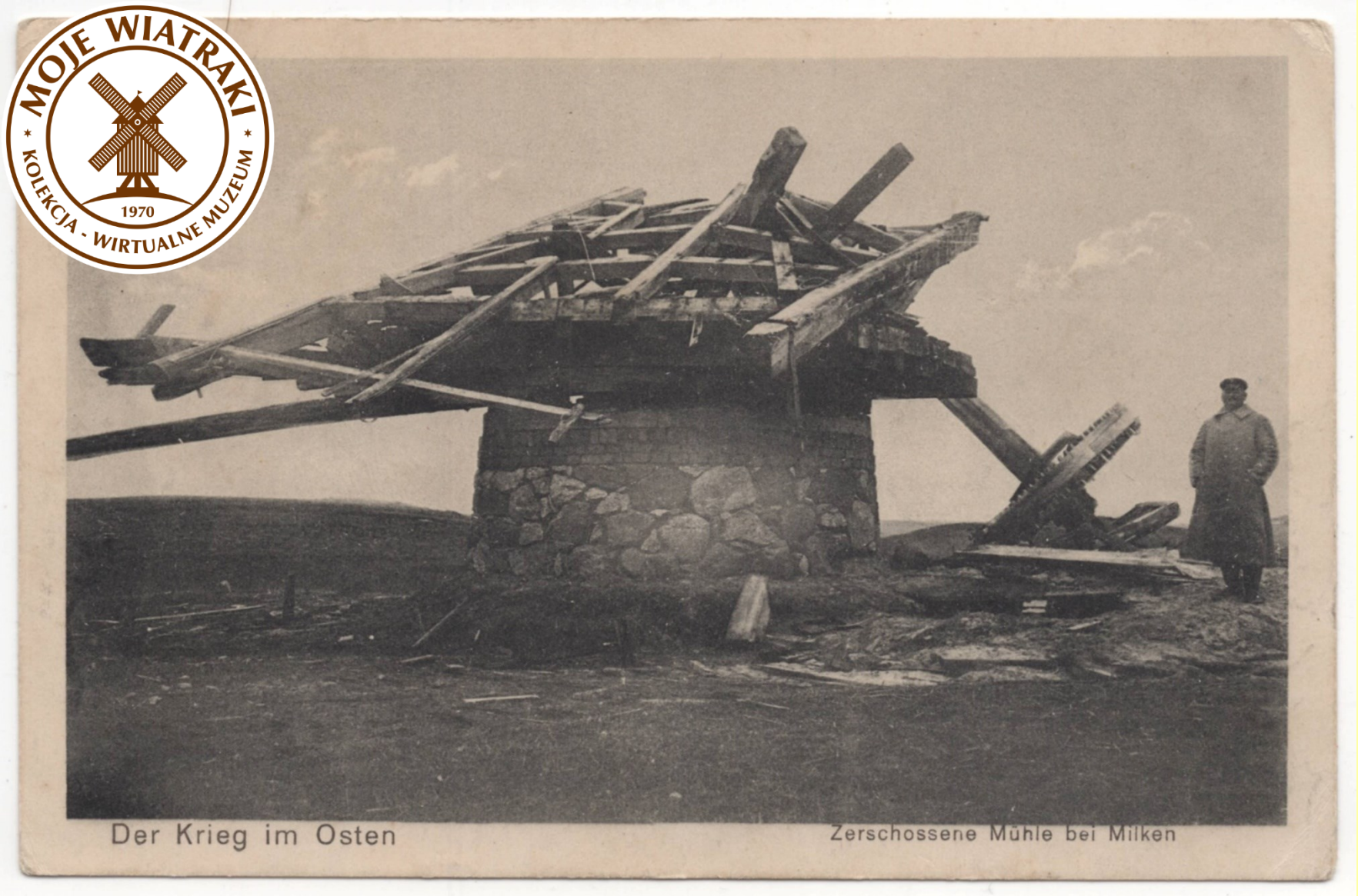

Miłki pow. giżycki ’ 1915 r.

Pocztówka – Wiatraki w Polsce – woj. mazowieckie



Mińsk Mazowiecki ‘ 1927 r. ’ reprint z 2012 r.

Pocztówka – Wiatraki w Polsce – woj. kujawsko-pomorskie



Mogilno ' 1981 r.

Pocztówka – Wiatraki w Polsce - woj. wielkopolskie

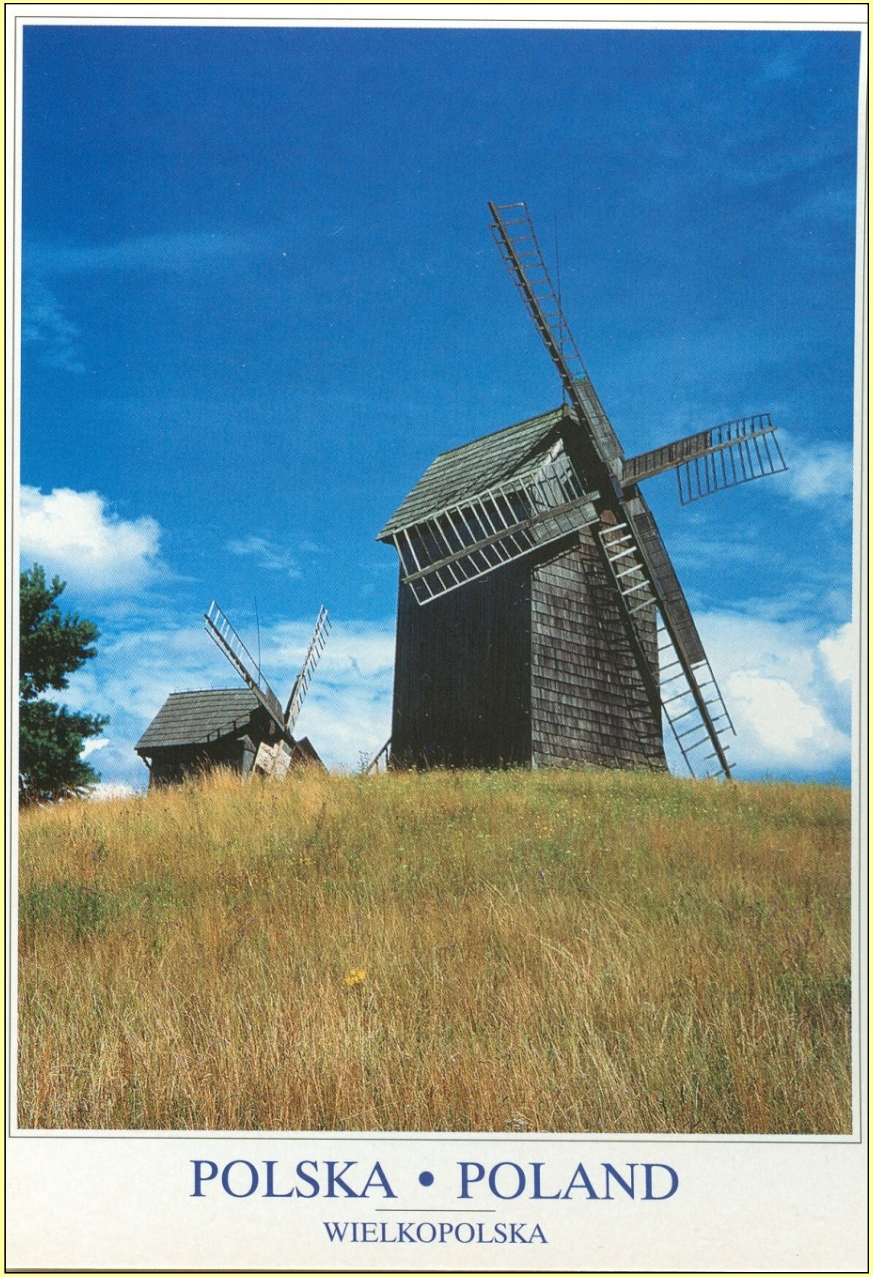

- 3 koźlaki przeniesione ze Swadzimia k/ Swarzędza oraz Sołeczna i Sędziwojewa k/ Wrześni w latach 70-tych XX w. w ramach tworzenia „Szlaku Piastowskiego”

vide Zdjęcia

Moraczewo gm. Łubowo

' 2011 r.

Pocztówka – Wiatraki w Polsce - woj. wielkopolskie



Moraczewo – „Wzgórze Wiatraczne” ' 2011 r.

Pocztówka – Wiatraki w Polsce - woj. wielkopolskie



Moraczewo ' 2012 r.

Pocztówka – Wiatraki w Polsce - woj. wielkopolskie



Moraczewo – „Wzgórze Wiatraczne” ' 2015 r.

Pocztówka – Wiatraki w Polsce - woj. wielkopolskie



Moraczewo – „Wzgórze Wiatraczne” ' 2015 r.

Pocztówka – Wiatraki w Polsce - woj. wielkopolskie



Moraczewo – „Wzgórze Wiatraczne” ' 2015 r.

Pocztówka – Wiatraki w Polsce - woj. wielkopolskie

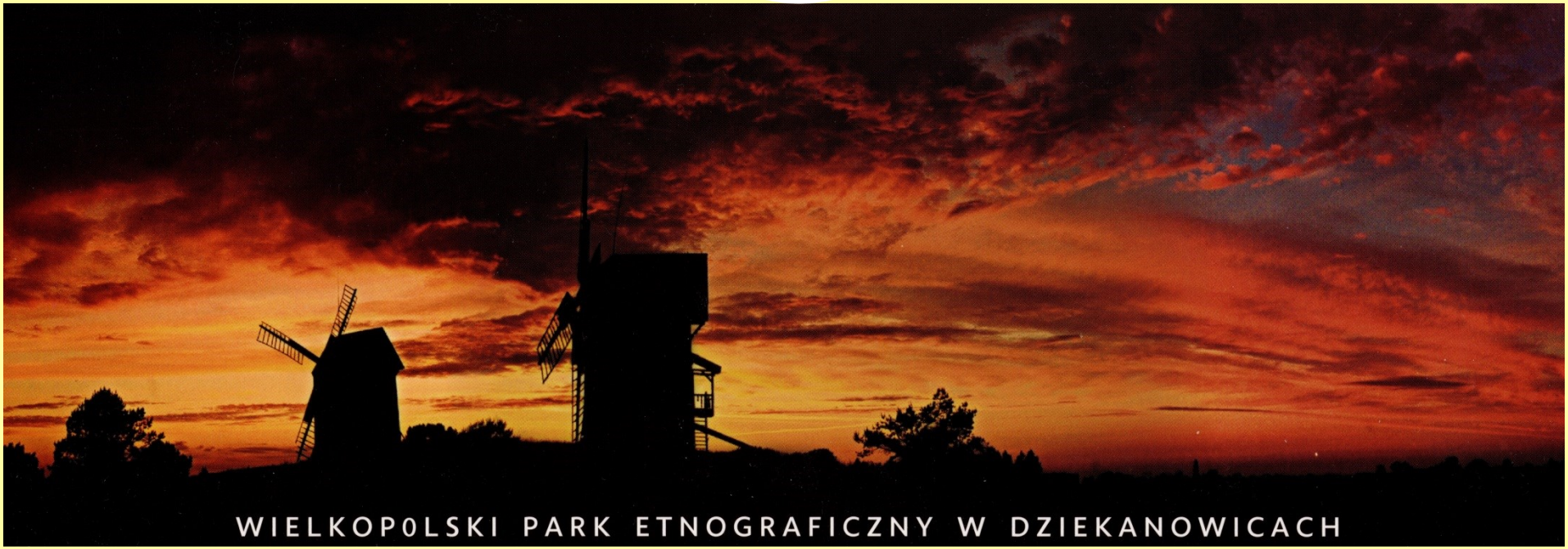

Moraczewo – „Wzgórze Wiatraczne” ' 2015 r.

Pocztówka – Wiatraki w Polsce – woj. zachodniopomorskie

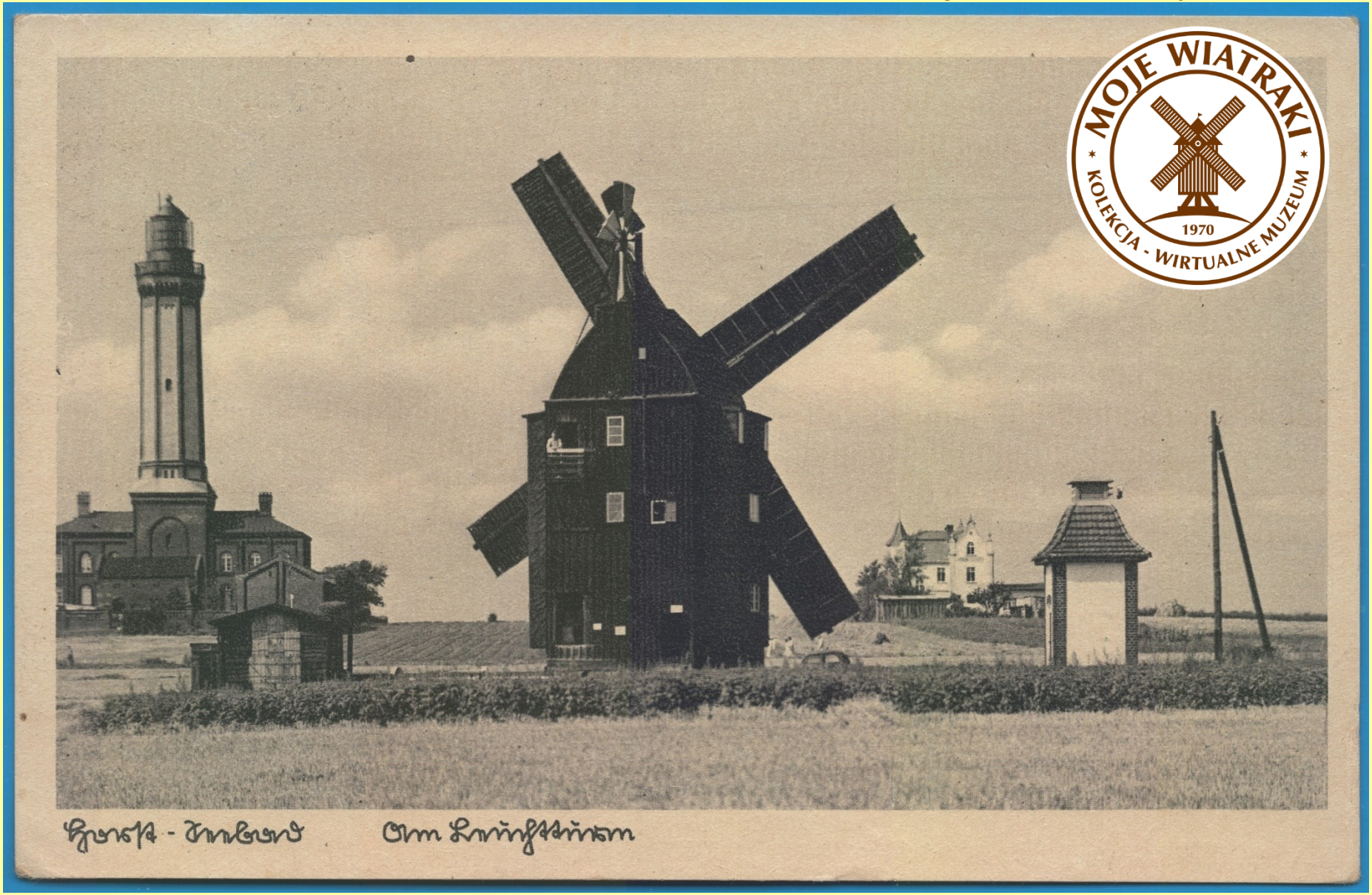

Niechorze gm. Rewal ’ 1934-1939 r.

Pocztówka – Wiatraki w Polsce – woj. zachodniopomorskie

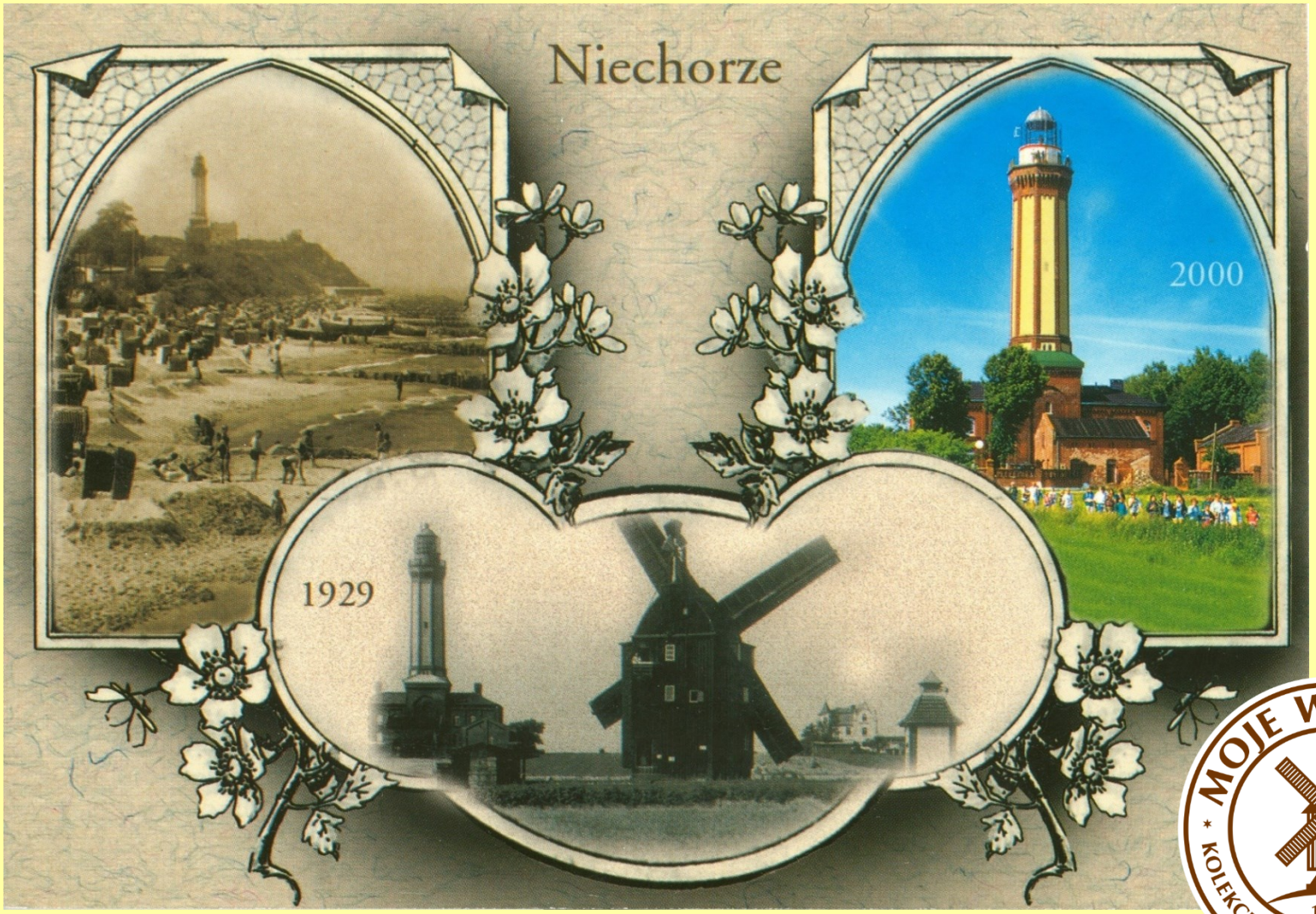

Niechorze gm. Rewal ' 1929 r. ’ Reprint z 2000 r.

Pocztówka – Wiatraki w Polsce – woj. zachodniopomorskie



MOJE WIATRAKI
KOLEKCJA - WIRTUALNE MUZEUM
1970

Niechorze gm. Rewal ' ok. 1930 r. ’ Reprint z 2011 r.

Pocztówka – Wiatraki w Polsce – woj. zachodniopomorskie

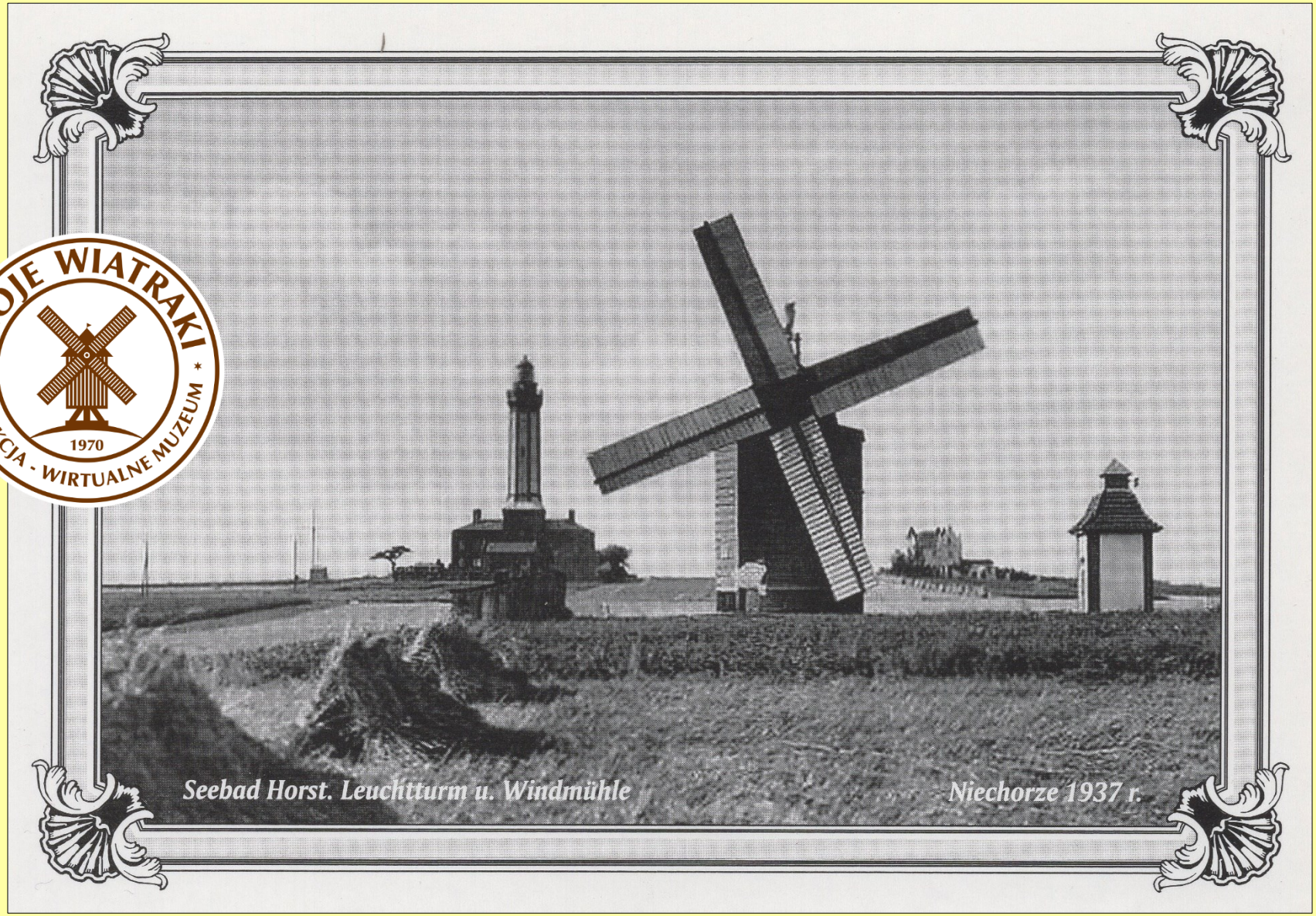

Niechorze gm. Rewal ' 1937 r. ’ Reprint z 2020 r.

Pocztówka – Wiatraki w Polsce – woj. lubuskie



Nowe Miasteczko – pow. nowosolski ’ 1936 r.

Pocztówka– Wiatraki w Polsce

- woj. kujawsko-pomorskie

- wiatrak wieżowy z 1858 r.
- na początku lat 70-tych XX w. pożar zniszczył głowicę, została odbudowana w latach 80-tych XX w.
- obiekt wykorzystywany do celów gastronomicznych
- 7.03.2021 r. „holender” spłonął

vide Zdjęcia

Nowe nad Wisłą
pow. świecki '
lata 70-te XX w.



Pocztówka – Wiatraki w Polsce – woj. kujawsko-pomorskie

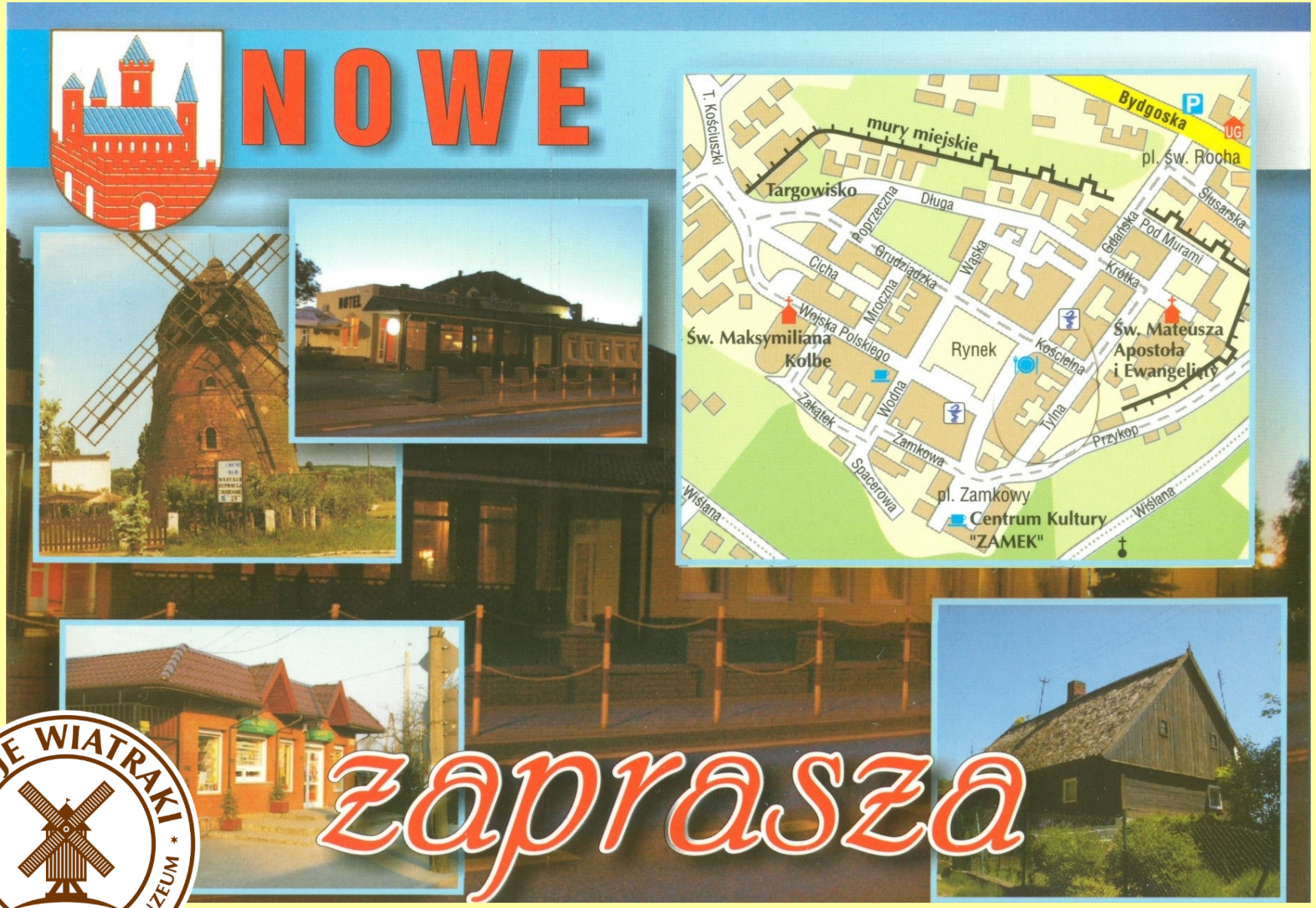

MOJE WIATRAKI
KOLEKCJA - WIRTUALNE MUZEUM
1970

Nowe nad Wisłą ' 2008 r.

Pocztówka – Wiatraki w Polsce – woj. kujawsko-pomorskie



MOJE WIATRAKI
KOLEKCJA - WIRTUALNE MUZEUM
1970

Nowe nad Wisłą ’ lata 90-te XX w.

Pocztówka – Wiatraki w Polsce – woj. kujawsko-pomorskie



Nowe nad Wisłą ' ok. 2010 r.

Pocztówka – Wiatraki w Polsce – woj. kujawsko-pomorskie



Nowe nad Wisłą ' ok. 2020 r.

7.03.2021 r. wiatrak wieżowy z 1858 r. spłonął

Pocztówka – Wiatraki w Polsce

– woj. zachodnio-pomorskie



- wiatrak wieżowy z XIX w. ’ mełł ziarno z wykorzystaniem niezależnych napędów: wiatrowego, elektrycznego i parowego
- w 2017 r. w ruinie; po młynie pozostały ściany zewnętrzne

vide Zdjęcia

Nowe Worowo gm. Złocieniec ’ lata 1910-1925

pocztówka udostępniona przez portal Fotopolska EU

Pocztówka – Wiatraki w Polsce

– woj. zachodnio-pomorskie



- drugi we wsi Nowe Worowo wiatrak wieżowy z XIX w.
- mełł ziarno z wykorzystaniem energii wiatrowej i parowej
- rozebrany przed 1937 r.

vide Zdjęcia

Nowe Worowo gm. Złocieniec ’ początek XX w.

ze zbioru Horsta Rohdego

Pocztówka – Wiatraki w Polsce

– woj. zachodnio-pomorskie

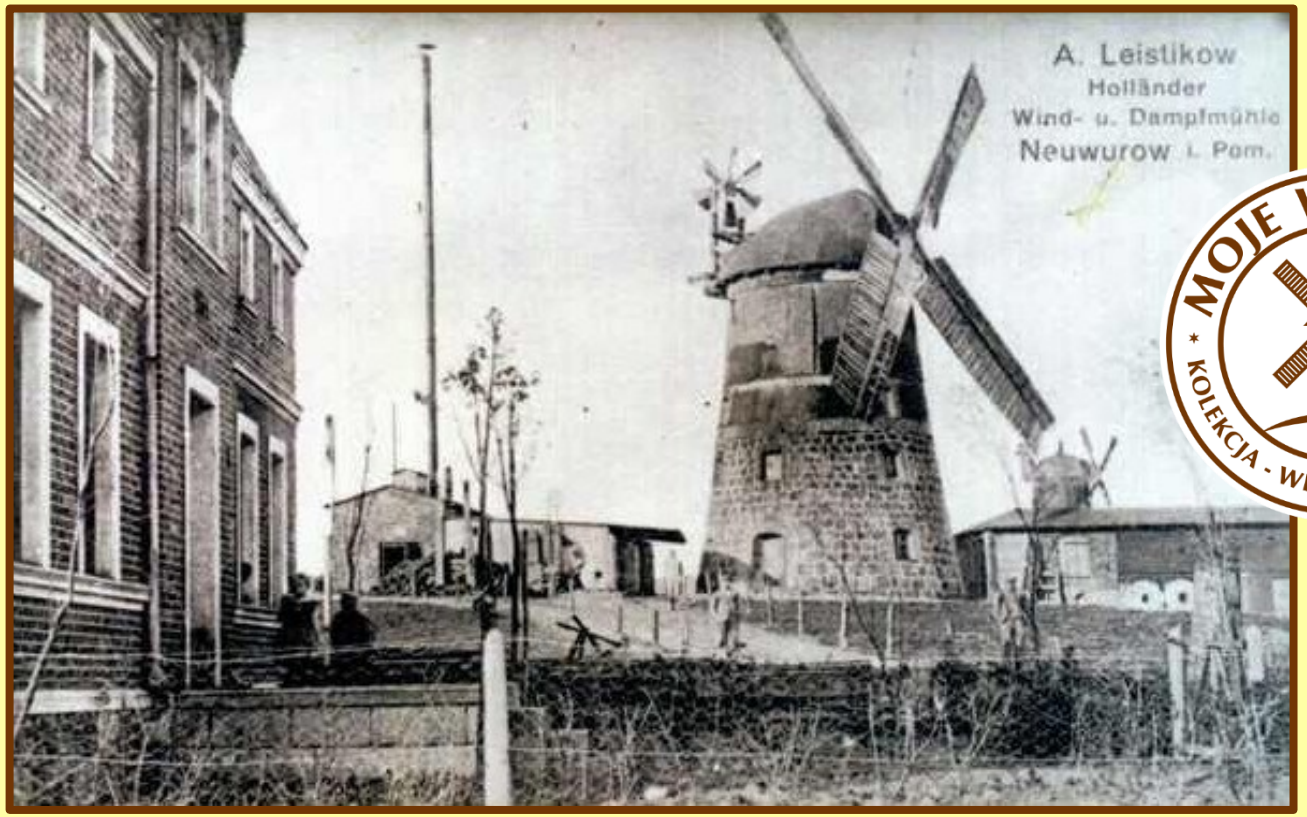

- drugi we wsi Nowe Worowo wiatrak wieżowy z XIX w.
- w głębi widoczny wiatrak, którego ruiny zachowały się (2019 r.)
- mełł ziarno z wykorzystaniem energii wiatrowej i parowej
- rozebrany przed 1937 r.

vide Zdjęcia

Nowe Worowo gm. Złocieniec ’ początek XX w.

ze zbioru Horsta Rohdego

Pocztówka – Wiatraki w Polsce – woj. podlaskie



- wiatrak paltrak z 1920 r. przeniesiony z Piewek

Nowogród – pow. łomżyński ' 1970 r.

Pocztówka – Wiatraki w Polsce – woj. podlaskie



Podlasie’ początek XXI w.

Pocztówka – Wiatraki w Polsce – woj. podlaskie

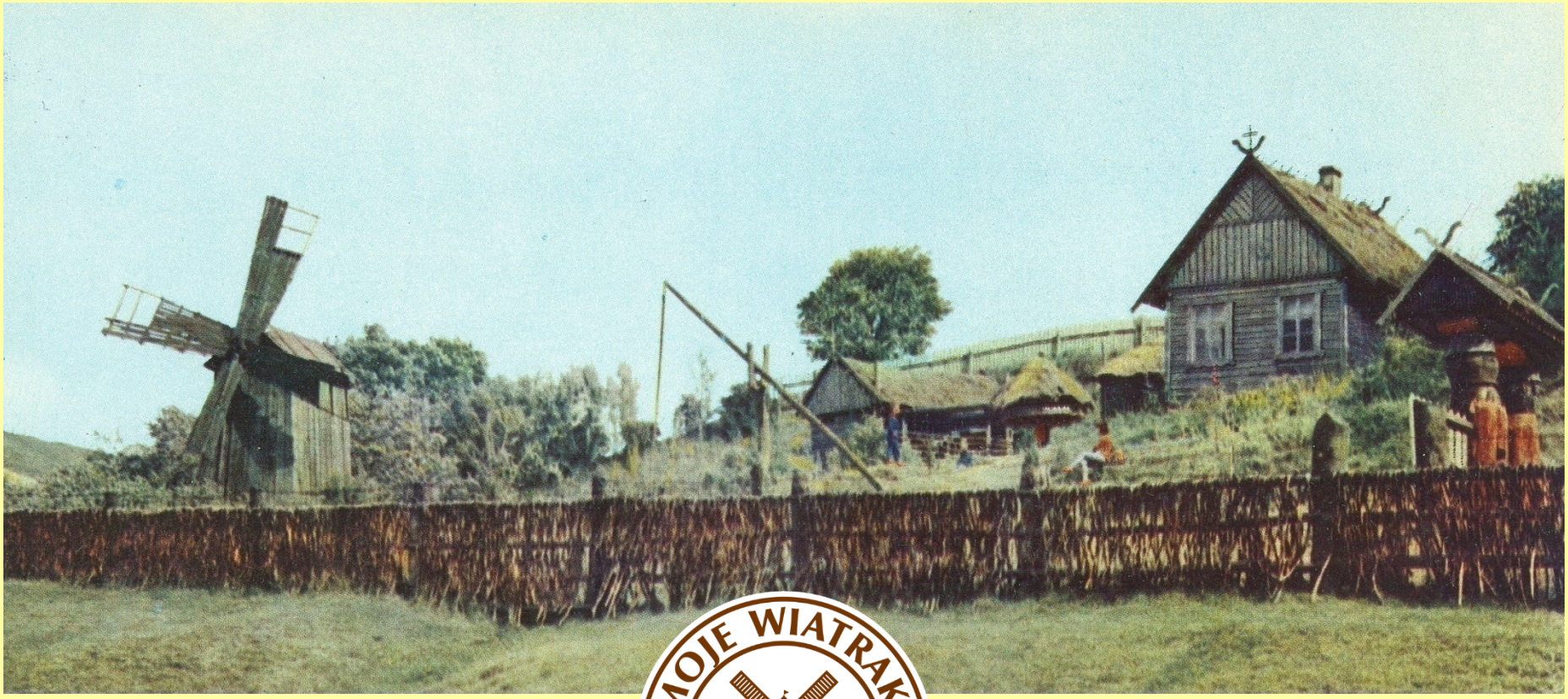

Nowogród – Skansen Kurpiowski ' 1984 r.

Pocztówka – Wiatraki w Polsce – woj. podlaskie



Nowogród Łomżyński ' 1978 r. (obieg 1987)

Pocztówka – Wiatraki w Polsce – woj. podlaskie



Nowogród ' 1991 r.

Pocztówka – Wiatraki w Polsce – woj. podlaskie



MOJE WIATRAKI
KOLEKCJA - WIRTUALNE MUZEUM
1970

Nowogród pow. łomżyński ’ 1997 r.

Pocztówka – Wiatraki w Polsce – woj. podlaskie

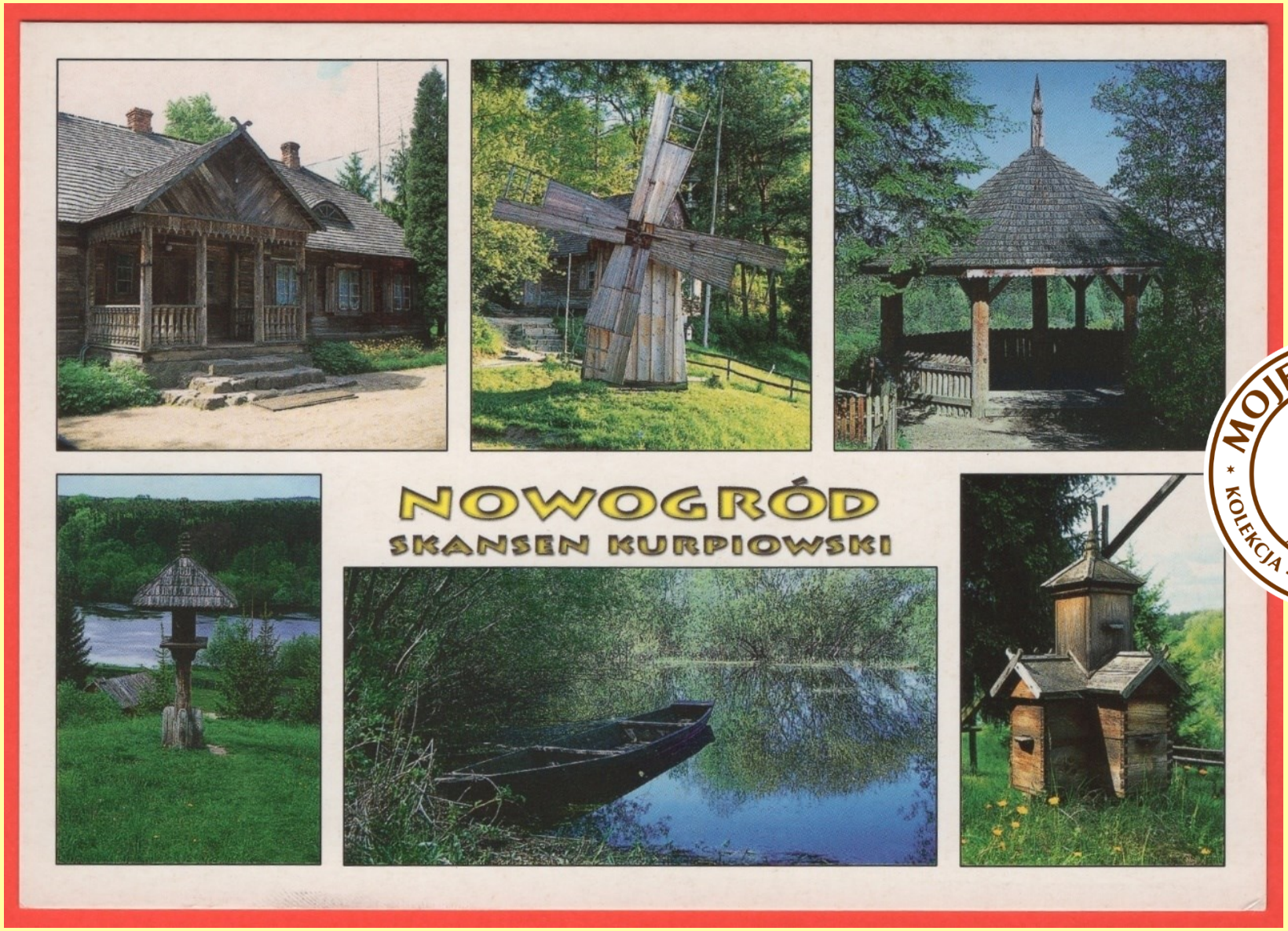

MOJE WIATRAKI
KOLEKCJA - WIRTUALNE MUZEUM
1970

Nowogród pow. łomżyński ’ lata 90-te XX w.

Pocztówka – Wiatraki w Polsce

– woj. pomorskie



- wiatrak wieżowy z XIX w. rozebrany po I wojnie światowej

Nowy Dwór Gdański pow. nowodworski ’ 1890-1900

vide Zdjęcia

pocztówka udostępniona przez portal Fotopolska EU

Pocztówka – Wiatraki w Polsce – woj. pomorskie



MOJE WIATRAKI
KOLEKCJA - WIRTUALNE MUZEUM
1970

- wiatrak wieżowy z XIX w. rozebrany po I wojnie światowej

Nowy Dwór Gdański pow. nowodworski ’ 1890-1900

vide Zdjęcia

pocztówka udostępniona przez portal Fotopolska EU

Pocztówka – Wiatraki w Polsce – woj. małopolskie



- wiatrak przyzagrodowy z początku XX w. przeniesiony z Biczyc Górnych

Nowy Sącz – Sądecki Park Etnograficzny ' 2002 r.

Pocztówka – Wiatraki w Polsce – woj. pomorskie



Nowy Staw pow. malborski ' 2013 r.

MOJE WIATRAKI
KOLEKCJA - WIRTUALNE MUZEUM
1970

Pocztówka – Wiatraki w Polsce – woj. dolnośląskie

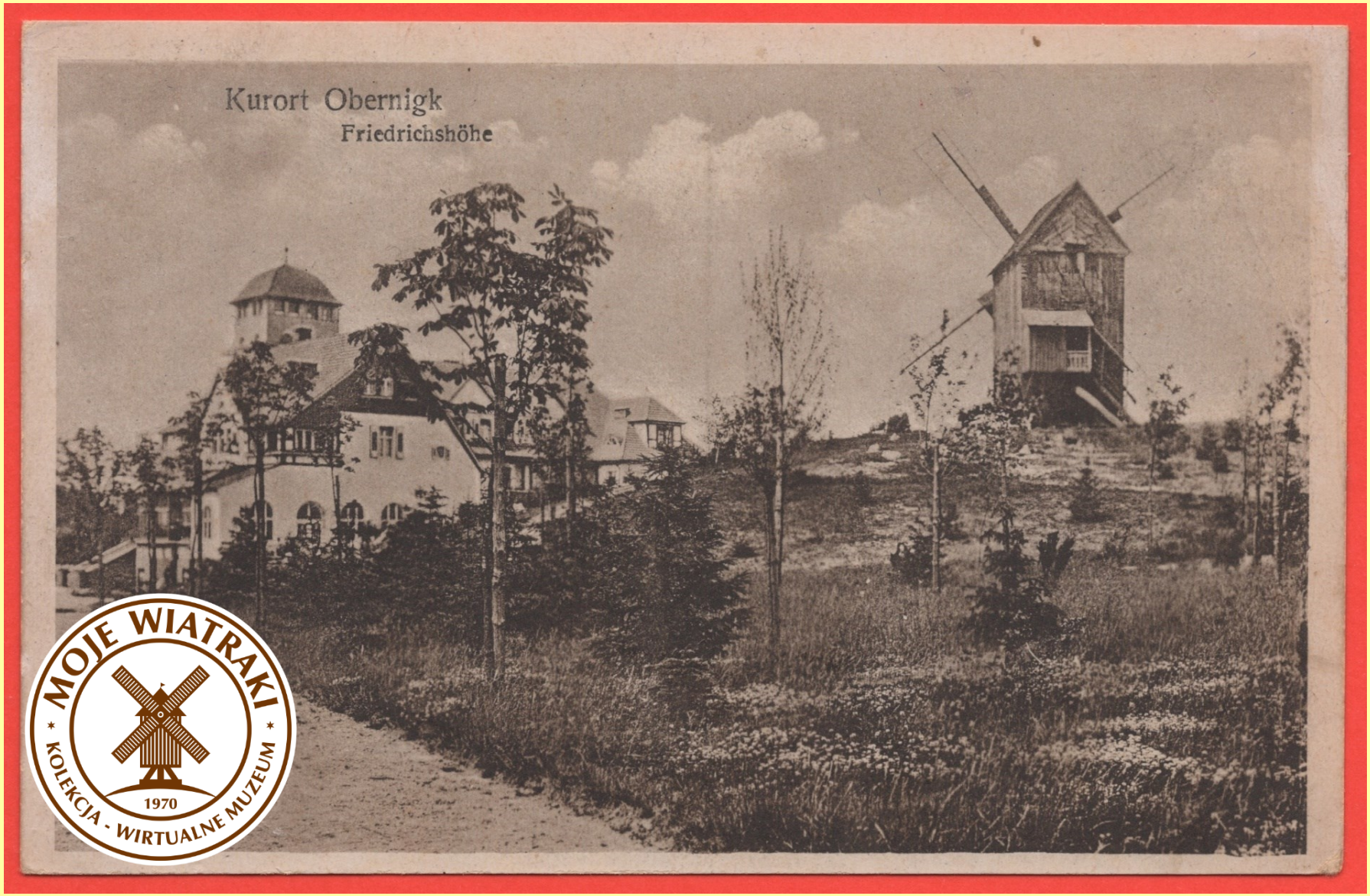

Oborniki Śląskie ’ początek XX w.

Pocztówka – Wiatraki w Polsce – woj. dolnośląskie



MOJE WIATRAKI
KOLEKCJA - WIRTUALNE MUZEUM
1970

Oborniki Śląskie ’ 1919 r.

Pocztówka – Wiatraki w Polsce – woj. lubelskie

- pozostałości wiatraka wieżowego, podworskiego z XIX w.

Oleśniki gm. Trawniki ' przed 1997 r.



Pocztówka – Wiatraki w Polsce – woj. lubelskie



Oleśniki gm. Trawniki ’ 2008 r.

Pocztówka – Wiatraki w Polsce

– woj. warmińsko-mazurskie

- wiatrak drewniany typu wieżowego z II poł. XIX w.
  wzniesiony w Dobrocinie
  (obecnie obwód Kaliningradzki)
- przeniesiony w latach 1962-65 do Muzeum Budownictwa Ludowego w Olsztynku
  (Skansen powstał w 1909 r.)
- w latach 2021-2022 r. zostaną zainstalowane śmigi oraz m.in. wyremontowany mechanizm obracania wiatraka

vide Zdjęcia
i Znaczki Pocztowe



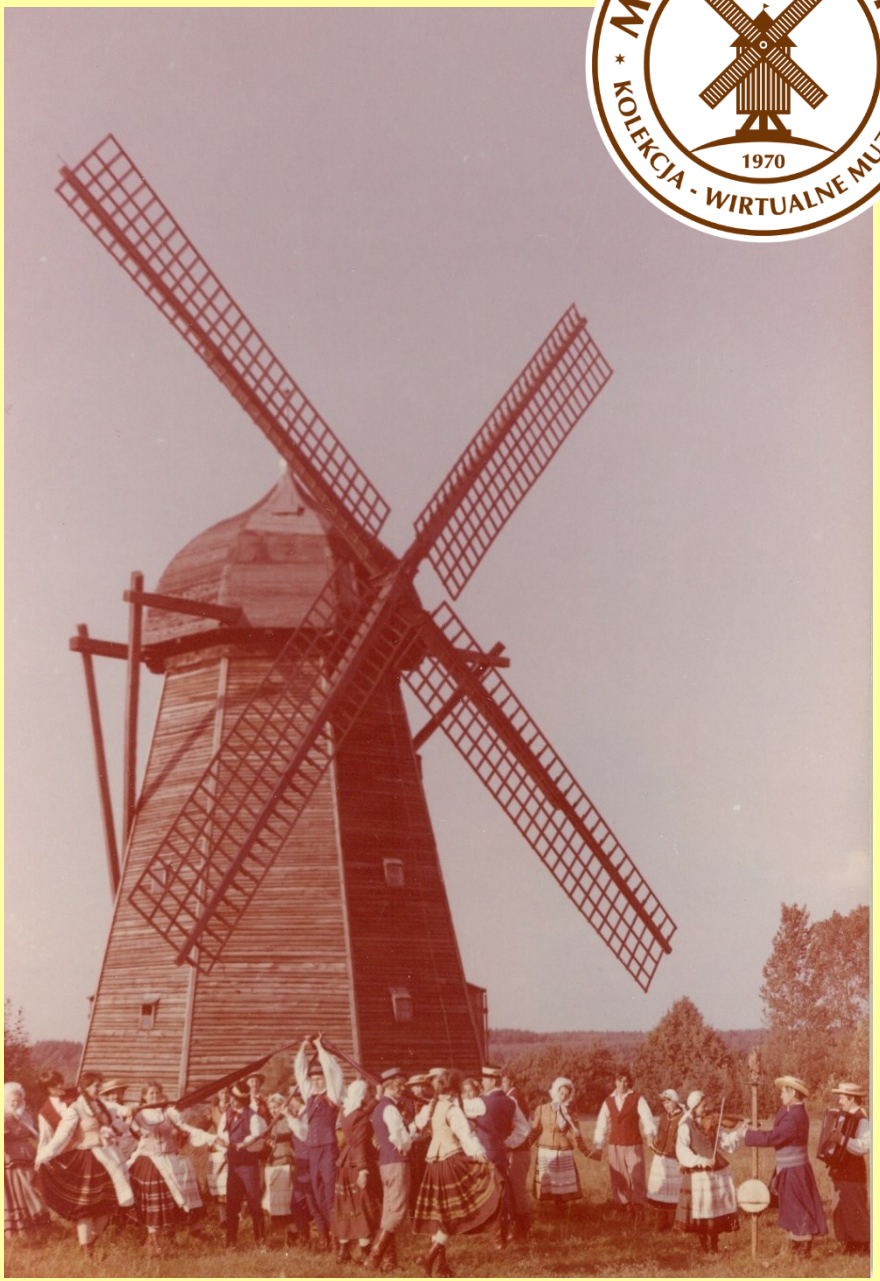

Olsztynek ' 1975 r.

Pocztówka – Wiatraki w Polsce

– woj. warmińsko-mazurskie

- wiatrak wieżowy
  z II poł. XIX w.
  wzniesiony w Dobrocinie

Muzeum Budownictwa Ludowego w Olsztynku

Olsztynek ‘ koniec XX w.

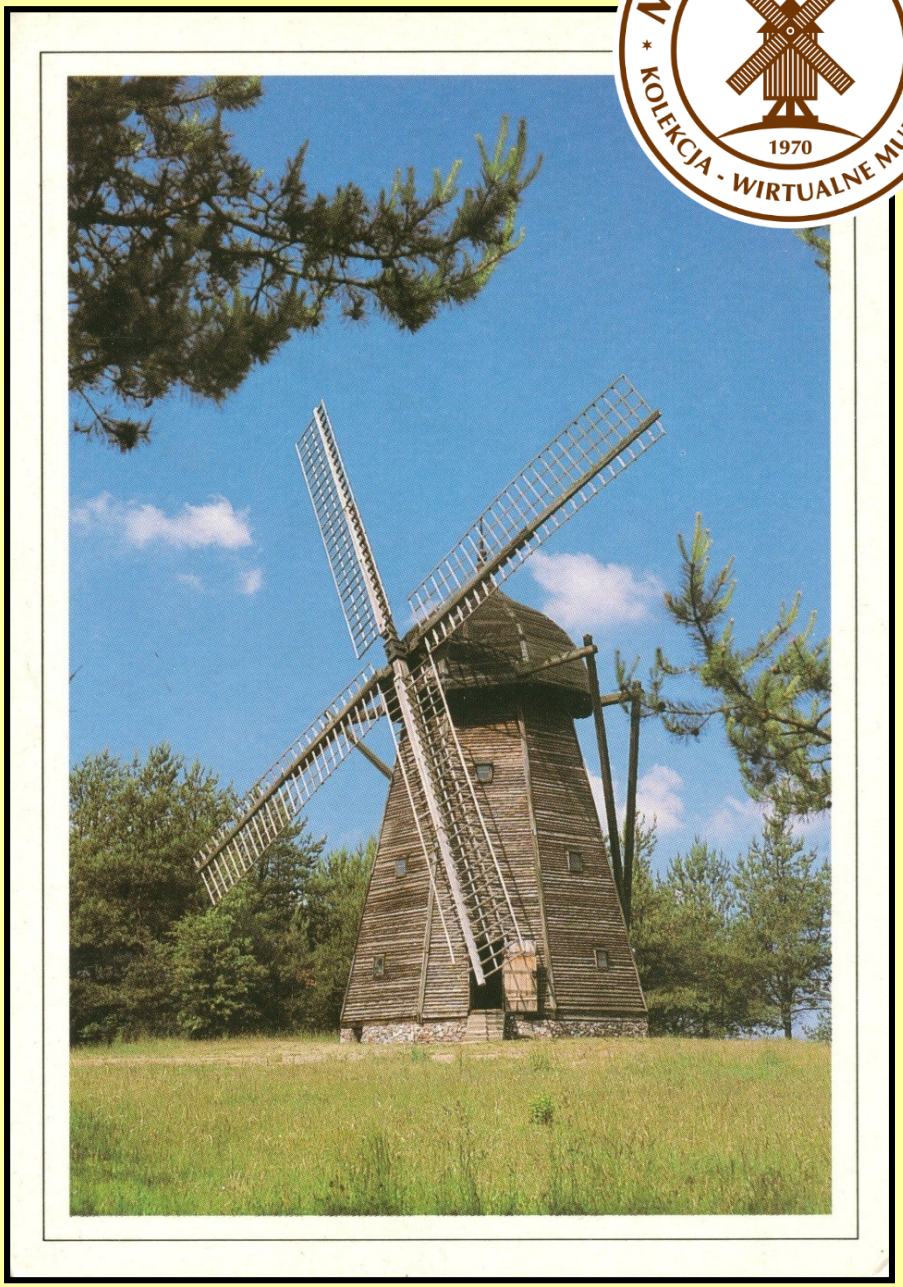

Pocztówka – Wiatraki w Polsce – woj. warmińsko-mazurskie



MOJE WIATRAKI
KOLEKCJA - WIRTUALNE MUZEUM
1970

Olsztynek ’ 1985 r.

Pocztówka – Wiatraki w Polsce

– woj. warmińsko-mazurskie



Olsztynek ‘ 1988 r.

Pocztówka – Wiatraki w Polsce – woj. warmińsko-mazurskie



MOJE WIATRAKI
KOLEKCJA - WIRTUALNE MUZEUM
1970

Olsztynek ' ok. 2000 r.

Pocztówka – Wiatraki w Polsce – woj. warmińsko-mazurskie



Olsztynek ' 1972 r.

MOJE WIATRAKI
KOLEKCJA - WIRTUALNE MUZEUM
1970

Pocztówka – Wiatraki w Polsce – woj. warmińsko-mazurskie



Olsztynek ' 1977 r. - wiatrak paltrak z XVIII/XIX w. z Schönfliess (obecnie Obwód Kaliningradzki)

Pocztówka – Wiatraki w Polsce – woj. warmińsko-mazurskie

- wiatrak paltrak z XVIII/XIX w.
- z Schönfliess
  (obecnie Obwód Kaliningradzki)



Olsztynek ' 1963 r.

Pocztówka – Wiatraki w Polsce – woj. warmińsko-mazurskie



Olsztynek ' 1986 r.

Pocztówka – Wiatraki w Polsce – woj. warmińsko-mazurskie



MOJE WIATRAKI
KOLEKCJA - WIRTUALNE MUZEUM
1970

Olsztynek ' 1978 r.

Pocztówka – Wiatraki w Polsce – woj. warmińsko-mazurskie



Olsztynek ' 1984 r.

Pocztówka – Wiatraki w Polsce – woj. warmińsko-mazurskie



MOJE WIATRAKI
KOLEKCJA - WIRTUALNE MUZEUM
1970

Olsztynek ' 1977 r.

Pocztówka – Wiatraki w Polsce – woj. warmińsko-mazurskie



Olsztynek ' 1979 r.

Pocztówka – Wiatraki w Polsce – woj. warmińsko-mazurskie



Olsztynek ’ 1989 r.

Pocztówka – Wiatraki w Polsce

- woj. warmińsko-mazurskie



Olsztynek ‘ koniec XX w.

Pocztówka – Wiatraki w Polsce – woj. warmińsko-mazurskie

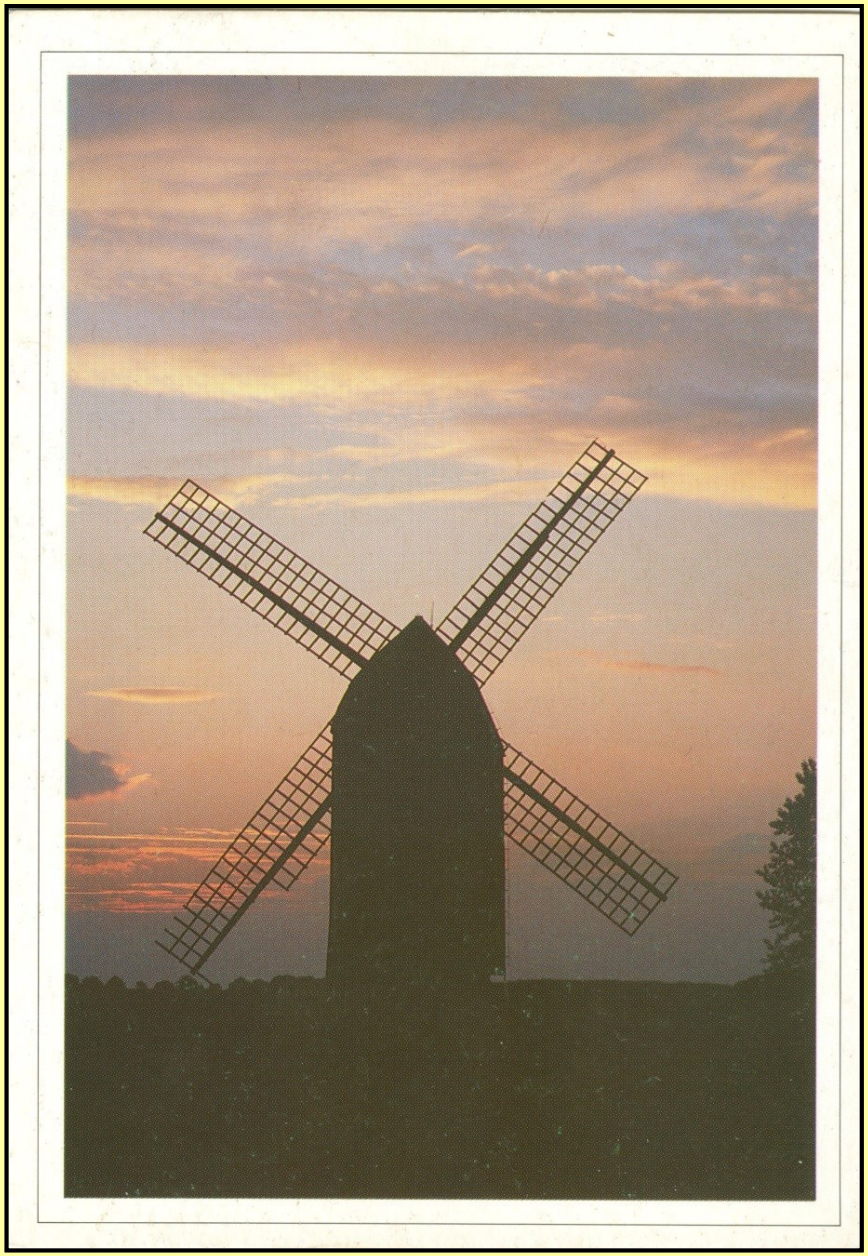

- paltrak z 2 poł. XIX w.
- przeniesiony z Ruskiej Wsi (Mazury)

Olsztynek ' koniec XX w.

Pocztówka – Wiatraki w Polsce – woj. warmińsko-mazurskie



- wiatrak koźlak z końca XVIII w. ’ przeniesiony z Wodzian

Olsztynek ' ok. 2010 r.

Pocztówka – Wiatraki w Polsce – woj. warmińsko-mazurskie



Olsztynek ' koniec XX w.

Pocztówka – Wiatraki w Polsce – woj. warmińsko-mazurskie



Olsztynek ' 1980 r.

MOJE WIATRAKI
KOLEKCJA - WIRTUALNE MUZEUM
1970

Pocztówka – Wiatraki w Polsce – woj. warmińsko-mazurskie



- wiatrak typu paltrak wzniesiony w 2 poł. XIX w. w Ruskiej Wsi
- do Muzeum Budownictwa Ludowego przeniesiony w 1977 r.
- w 2022 r. remontowany

Olsztynek ’ lata 80-te XX w.

Pocztówka – Wiatraki w Polsce – woj. warmińsko-mazurskie



MOJE WIATRAKI
KOLEKCJA - WIRTUALNE MUZEUM
1970

Olsztynek ’ lata 80-te XX w. ’ paltrak

Pocztówka – Wiatraki w Polsce – woj. warmińsko-mazurskie



Olsztynek ' 1997 r.

MOJE WIATRAKI
KOLEKCJA - WIRTUALNE MUZEUM
1970

Pocztówka – Wiatraki w Polsce – woj. warmińsko-mazurskie

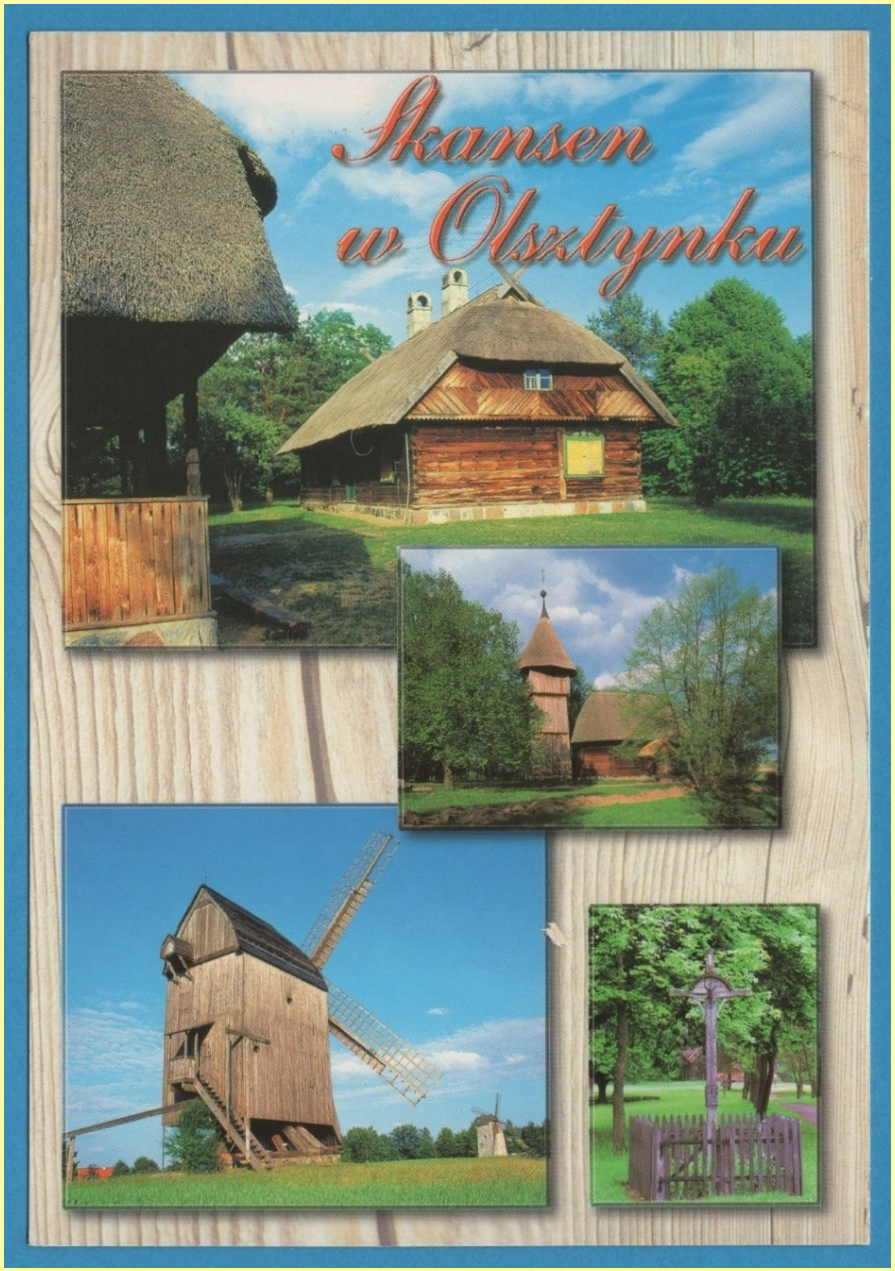

Olsztynek ’
lata 90-te XX w.

Pocztówka – Wiatraki w Polsce – woj. warmińsko-mazurskie



Olsztynek ' ok. 2010 r.

MOJE WIATRAKI
KOLEKCJA - WIRTUALNE MUZEUM
1970

Pocztówka – Wiatraki w Polsce – woj. warmińsko-mazurskie



MOJE WIATRAKI
KOLEKCJA - WIRTUALNE MUZEUM
1970

Olsztynek ' ok. 2010 r.

Pocztówka – Wiatraki w Polsce – woj. opolskie

- wiatrak wzniesiony w 1734 r. we wsi Pokój (pow. namysłowski)
- koźlak pod koniec XIX w. przeniesiony do Dobrzenia Wielkiego
- w 1979 r. rozebrany i przeniesiony do Bierkowic
- w 1992 r. zakończono prace rekonstrukcyjne

- w tle widoczny koźlak, prawdopodobnie z poł XIX w. wzniesiony w Grotowicach (obecnie dzielnica Opola)
- w 1975 r. rozebrany i przeniesiony do Bierkowic

vide Zdjęcia

Opole - Bierkowice ' Muzeum Wsi Opolskiej lata 90’ te XX w.

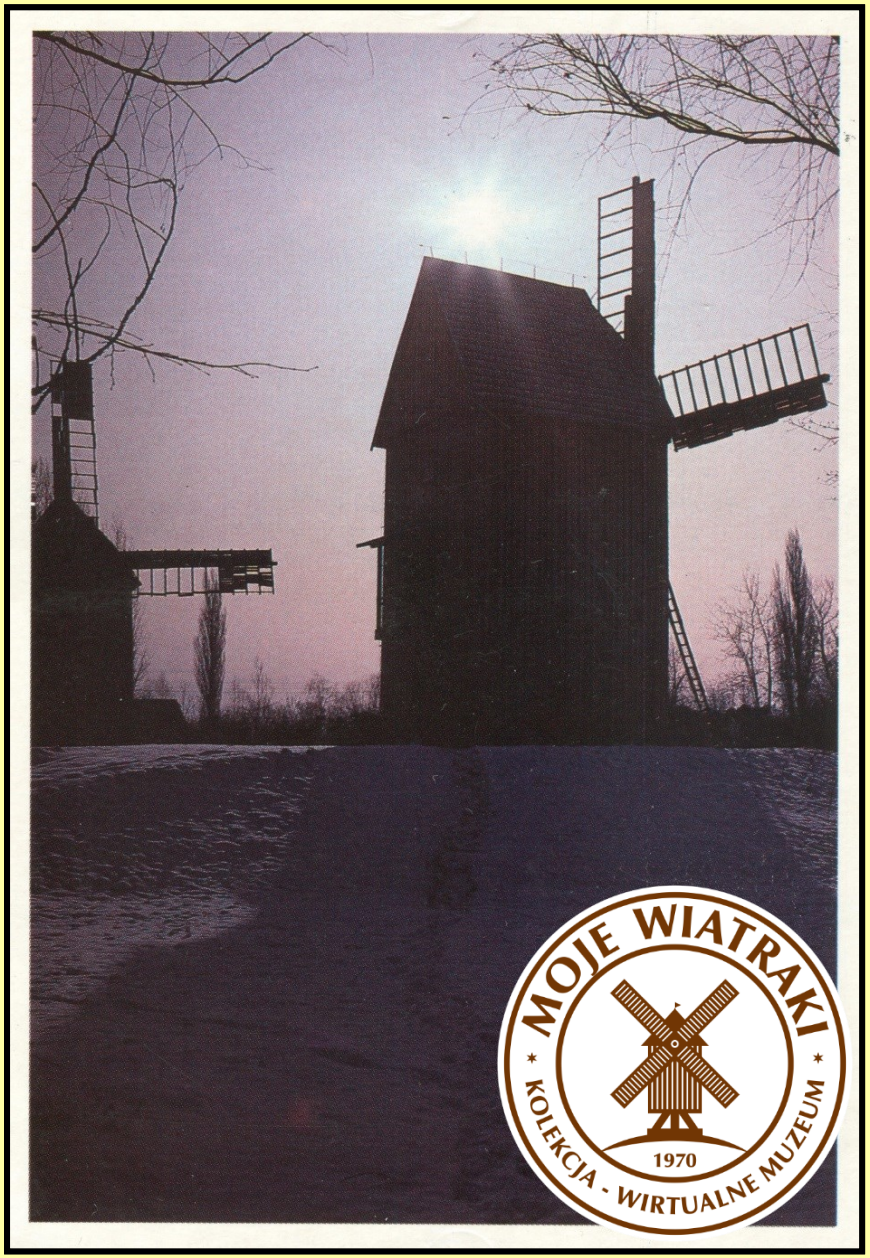

Pocztówka – Wiatraki w Polsce – woj. opolskie

pocztówka
ręcznie wykonana

Opole - Bierkowice '
Muzeum Wsi Opolskiej
lata 90’ te XX w.



Pocztówka – Wiatraki w Polsce – woj. opolskie



- koźlak przeniesiony z Dobrzenia Wielkiego

Opole - Bierkowice
Muzeum Wsi Opolskiej ’
2002 r.

Pocztówka – Wiatraki w Polsce – woj. opolskie



Opole - Bierkowice ' ok.2015 r.

Pocztówka – Wiatraki w Polsce - woj. kujawsko-pomorskie



- wiatrak typu paltrak z 1897 r. / rej. zabytków: 09.1995 r.
- młyn 3-kondygnacyjny / dostępny do zwiedzania
- konstrukcja żebrowa wykonana w 100% z drewna (belki łączone drewnianymi kołkami)
- w 2014 r: stan dobry, zachowane urządzenia, do wiatraka przylega drewniana dobudówka

Orle gm. Topólka ‘ 1965 r.

Pocztówka – Wiatraki w Polsce - woj. wielkopolskie

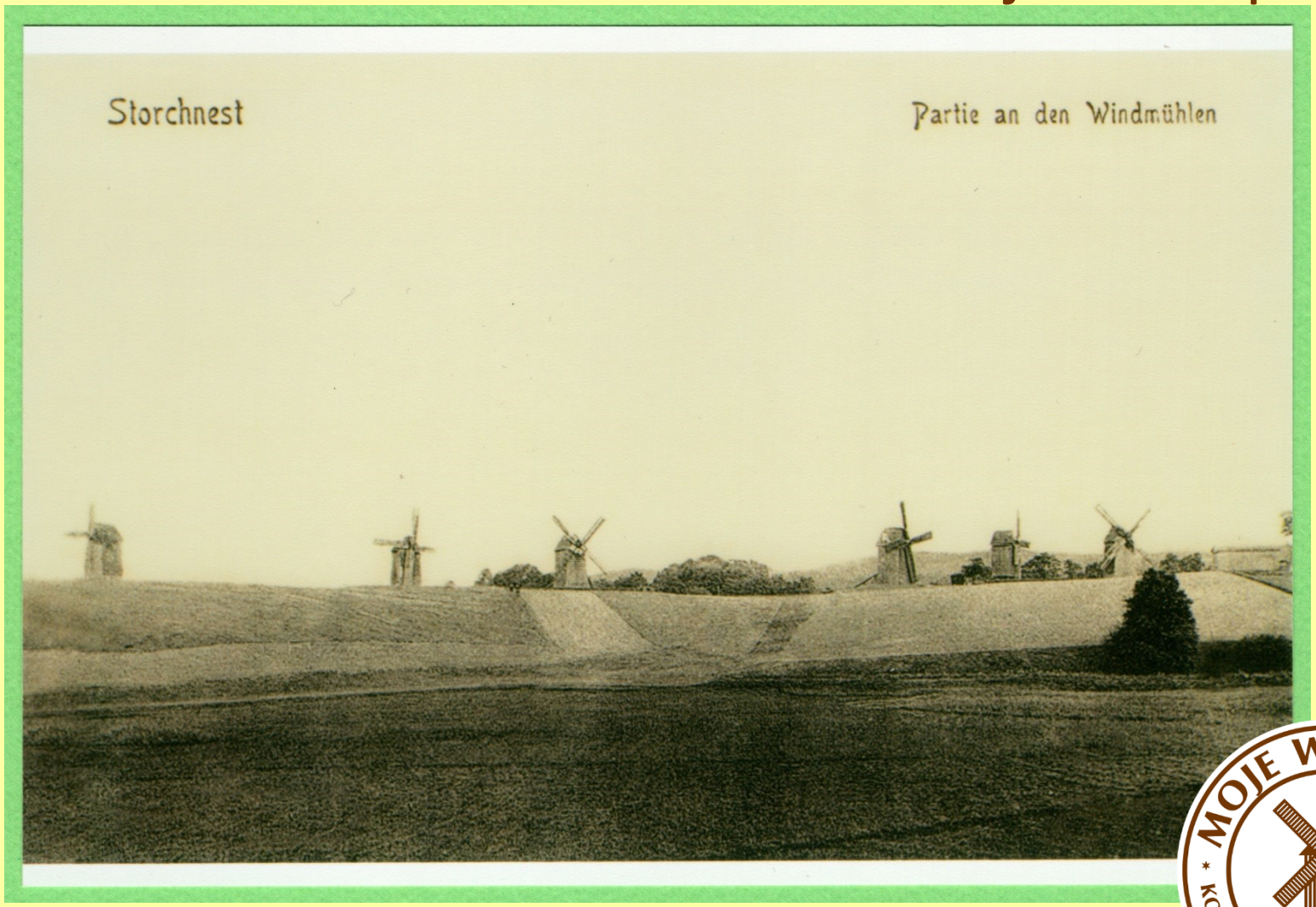

- na początku XX w. w Osiecznej było 9 wiatraków

Osieczna pow. leszczyński ‘ 1910 r.

kopię pocztówki opracował Wojciech Dominików ’ 2017 r.

Pocztówka – Wiatraki w Polsce - woj. wielkopolskie

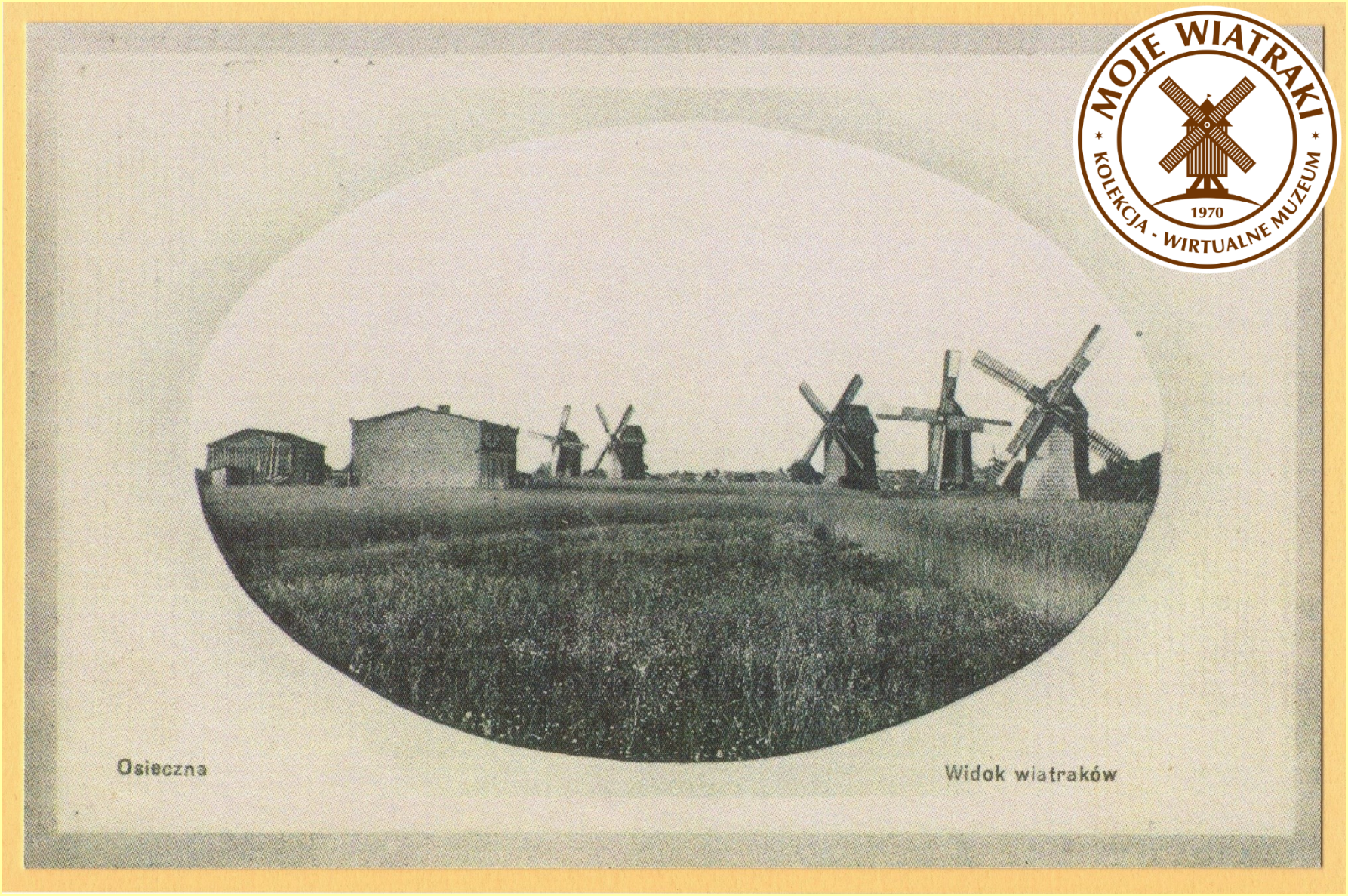

Osieczna pow. leszczyński ’ XIX/XX w. ’ reprint

wyd. Antykwariat P.H. Baltazar ’ Skoki ’ 2023 r.

Pocztówka – Wiatraki w Polsce - woj. wielkopolskie



trzy wiatraki koźlaki z XVIII w. w najstarszym - „Franciszku” z 1761 r. znajdują się zbiory poświęcone dawnemu rolnictwu; od 2012 roku wiatraki są eksponatami prywatnego Muzeum Młynarstwa i Rolnictwa w Osiecznej – którego właścicielem jest Jarosław Jankowski *vide Zdjęcia*

Osieczna pow. leszczyński ‘ 1960 r.

Pocztówka – Wiatraki w Polsce - woj. wielkopolskie



Osieczna ‘ 1966 r.

Pocztówka – Wiatraki w Polsce - woj. wielkopolskie



Osieczna ‘ 1966 r.

Pocztówka – Wiatraki w Polsce - woj. wielkopolskie



Osieczna ‘ 1973 r.

Pocztówka – Wiatraki w Polsce - woj. wielkopolskie



Osieczna ‘ 1976 r.

Pocztówka – Wiatraki w Polsce - woj. wielkopolskie



Osieczna ‘ 1979 i 1994 r.

Pocztówka – Wiatraki w Polsce - woj. wielkopolskie



Osieczna ‘ 1979 r.

Pocztówka – Wiatraki w Polsce - woj. wielkopolskie

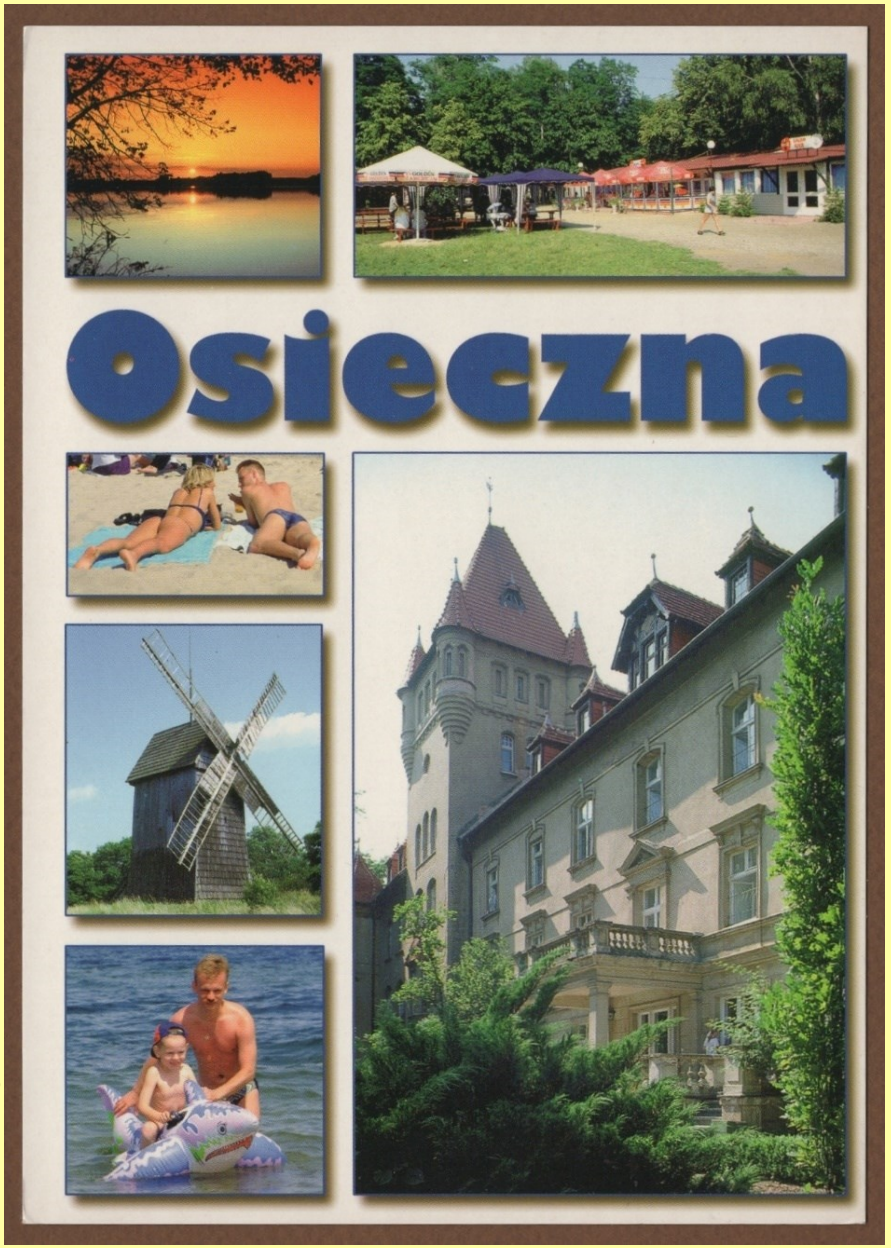

Osieczna pow. leszczyński ’

1997 r.

Pocztówka – Wiatraki w Polsce - woj. wielkopolskie



Osieczna ‘ około 2010 r.

Pocztówka – Wiatraki w Polsce - woj. wielkopolskie



Osieczna pow. leszczyński ’ 2012-13 r. ’ reprint

wyd. PPHU Prospekt Poznań ’ 2016 r.

Pocztówka – Wiatraki w Polsce - woj. wielkopolskie



MOJE WIATRAKI
KOLEKCJA - WIRTUALNE MUZEUM
1970

Osieczna ‘ około 1998 r.

Pocztówka – Wiatraki w Polsce - woj. wielkopolskie



Osieczna ‘ 2016 r.

Pocztówka – Wiatraki w Polsce - woj. wielkopolskie



Osieczna ‘ 2017 r.

Pocztówka – Wiatraki w Polsce - woj. wielkopolskie



Osieczna ‘ 2017 r.

Pocztówka – Wiatraki w Polsce - woj. wielkopolskie



Osieczna ‘ 2023 r.

Pocztówka – Wiatraki w Polsce - woj. wielkopolskie



- wiatrak koźlak z 1865 r.
- przeniesiony z Chojna
  do Muzeum Kultury Ludowej w Osieku

Osiek n/ Notecią
gmina Wyrzysk ' 1994 r.

Pocztówka – Wiatraki w Polsce - woj. wielkopolskie



MOJE WIATRAKI
KOLEKCJA - WIRTUALNE MUZEUM
1970

Osiek n/ Notecią gmina Wyrzysk ' 1994 r.

Pocztówka – Wiatraki w Polsce - woj. wielkopolskie



Osiek n/ Notecią
gmina Wyrzysk ’2010 r.

Pocztówka – Wiatraki w Polsce - woj. wielkopolskie



- wiatrak wieżowy z końca XIX w.
- przeniesiony ze wsi Gromadno do Muzeum Kultury Ludowej w Osieku
- młyn na planie ośmioboku o konstrukcji słupowo-ryglowej
- ściany poszyte dranicami
- czapa wiatraka w formie odwróconej łodzi, kryta gontem

vide Zdjęcia

Osiek n/ Notecią gmina Wyrzysk ' ok. 2010 r.

Pocztówka – Wiatraki w Polsce - woj. wielkopolskie

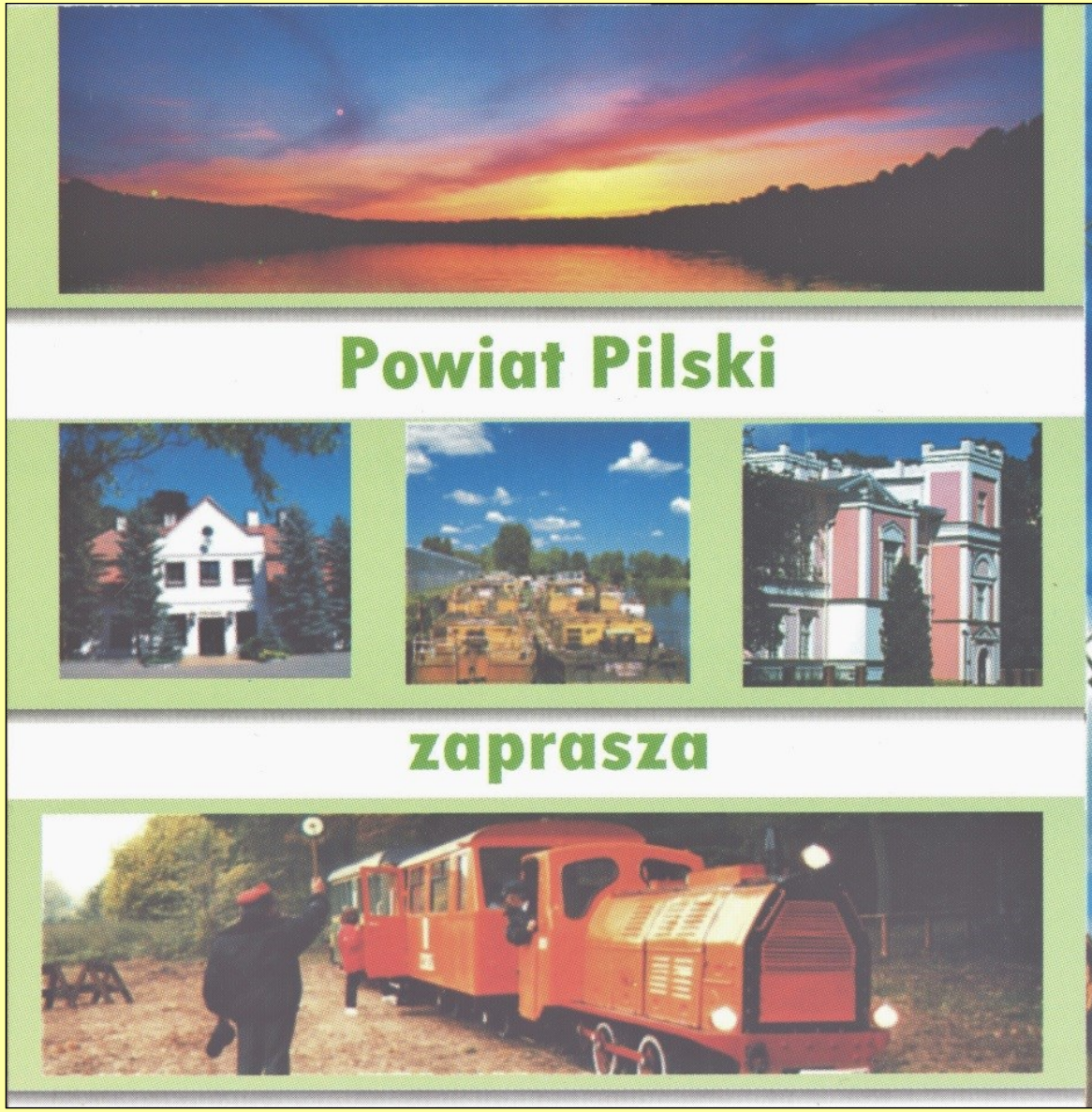

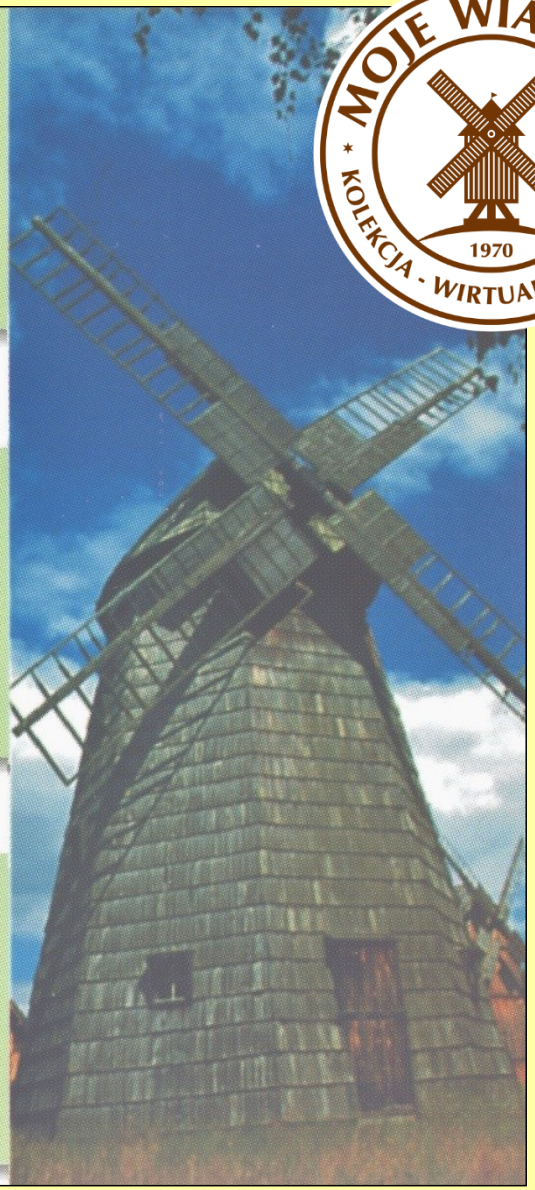

MOJE WIATRAKI
KOLEKCJA - WIRTUALNE MUZEUM
1970

Osiek n/ Notecią gmina Wyrzysk ' ok. 2010 r.

Pocztówka – Wiatraki w Polsce - woj. wielkopolskie

- wiatraki:
  paltrak z Żelic
  oraz
  koźlak z Chojny

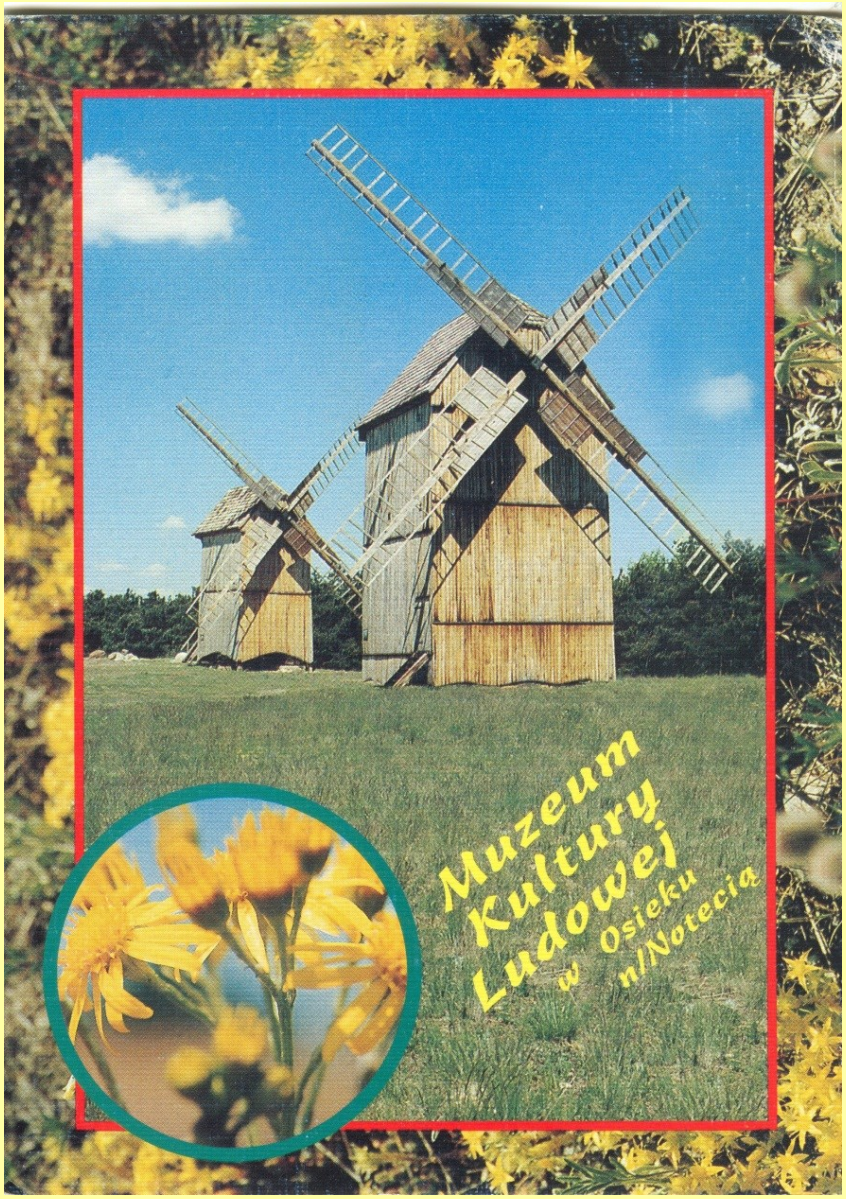

Osiek n/ Notecią gmina Wyrzysk ' ok. 2010 r.

Pocztówka – Wiatraki w Polsce - woj. wielkopolskie



- wiatrak typu kozłowego z Chojny
- wzniesiony w latach 60-tych XIX w.

Osiek n/ Notecią gmina Wyrzysk ’ początek XXI w.

Pocztówka – Wiatraki w Polsce - woj. wielkopolskie



MOJE WIATRAKI
KOLEKCJA - WIRTUALNE MUZEUM
1970

Osiek n/ Notecią gmina Wyrzysk ' ok. 2010 r.

Pocztówka – Wiatraki w Polsce - woj. wielkopolskie



Osiek n/ Notecią gmina Wyrzysk ' ok. 2010 r.

Pocztówka – Wiatraki w Polsce – woj. podlaskie

- wiatrak koźlak z 1836 r.
- przeniesiony z Rzędzian k/Tykocina



Skansen w Osowicach–Jarowice
gm. Wasilków ' ok. 2005 r.

Pocztówka – Wiatraki w Polsce – woj. zachodniopomorskie



- wiatrak wieżowy z XIX w.
- jest w ruinie; po młynie pozostały tylko ceglane ściany, brak kopuły i wyposażenia

Ostromice gm. Wolin ' 1972 r.

Pocztówka – Wiatraki w Polsce – woj. kujawsko-pomorskie

- wiatrak typu koźlak z 1803 r.

vide Zdjęcia



Ostrowo gm. Strzelno ’ lata 60-te XX w.

Pocztówka – Wiatraki w Polsce - woj. dolnośląskie



Owczary pow. oławski ’ do 1945 r. ’ reprint

wyd. Antykwariat PHBALTAZAR

Pocztówka – Wiatraki w Polsce – woj. łódzkie



Ozorków pow. zgierski ' początek XX w.

Pocztówka – Wiatraki w Polsce - woj. pomorskie



- drewniano-ceglany wiatrak wieżowy z 1800 r. / młyn czynny do 1958 r.
- posadowiony na wale p. powodziowym, z przejazdem zastawianym podczas powodzi
- w wiatraku zachowały się elementy oryginalnego wyposażenia młynarskiego, zlokalizowane na sześciu kondygnacjach

Palczewo gm. Ostaszewo ’ ok. 2010 r. *vide Zdjęcia*

Pocztówka – Wiatraki w Polsce - woj. pomorskie



Palczewo gm. Ostaszewo ’ 1911 r. ’ reprint

wyd. PPHU Prospekt Poznań ’ 2016 r.

Pocztówka – Wiatraki w Polsce - woj. pomorskie



Palczewo gm. Ostaszewo ’ 1911 r. ’ reprint

wyd. PPHU Prospekt Poznań ’ 2016 r.

Pocztówka – Wiatraki w Polsce - woj. pomorskie



Palczewo gm. Ostaszewo ’ ok. 2020 r.

Pocztówka – Wiatraki w Polsce – woj. mazowieckie



- wiatrak koźlak z końca XIX w.

Parysów pow. garwoliński ’ 2018 r.

Pocztówka – Wiatraki w Polsce – woj. mazowieckie

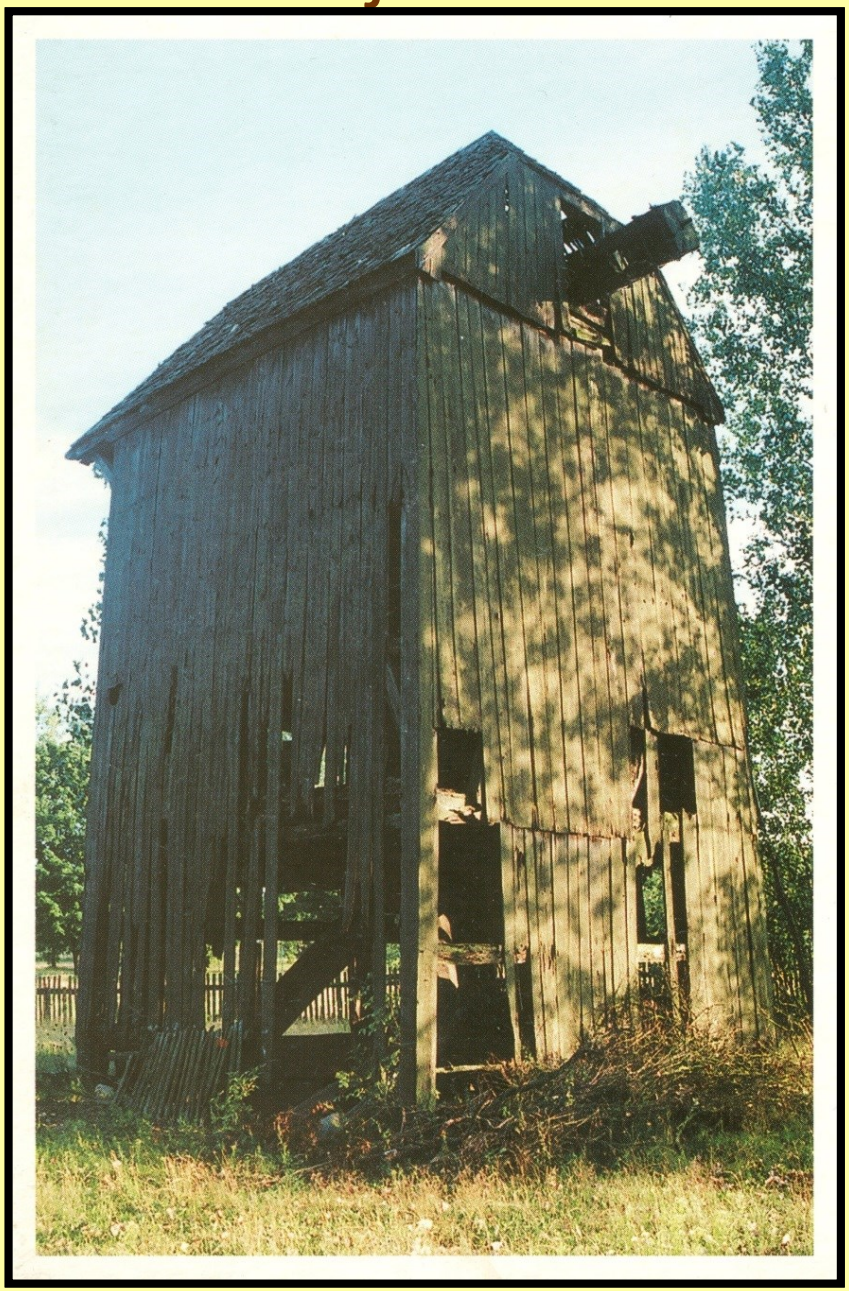

- wiatrak koźlak
  z okresu międzywojennego XX w.
- spłonął 13.09.2002 r.

Pietrusy Kolonia
gm. Olszanka ' 2003 r.

Pocztówka – Wiatraki w Polsce – woj. opolskie



Pilszcz gm. Kietz ’ 1930-35 r.

Pocztówka – Wiatraki w Polsce – woj. dolnośląskie



wiatrak z XIX w. ’ spalony w 1905 r.

Płakowice ’ obecnie Lwówek Śląski ’ 1900-1905 r.

Pocztówka – Wiatraki w Polsce - woj. wielkopolskie

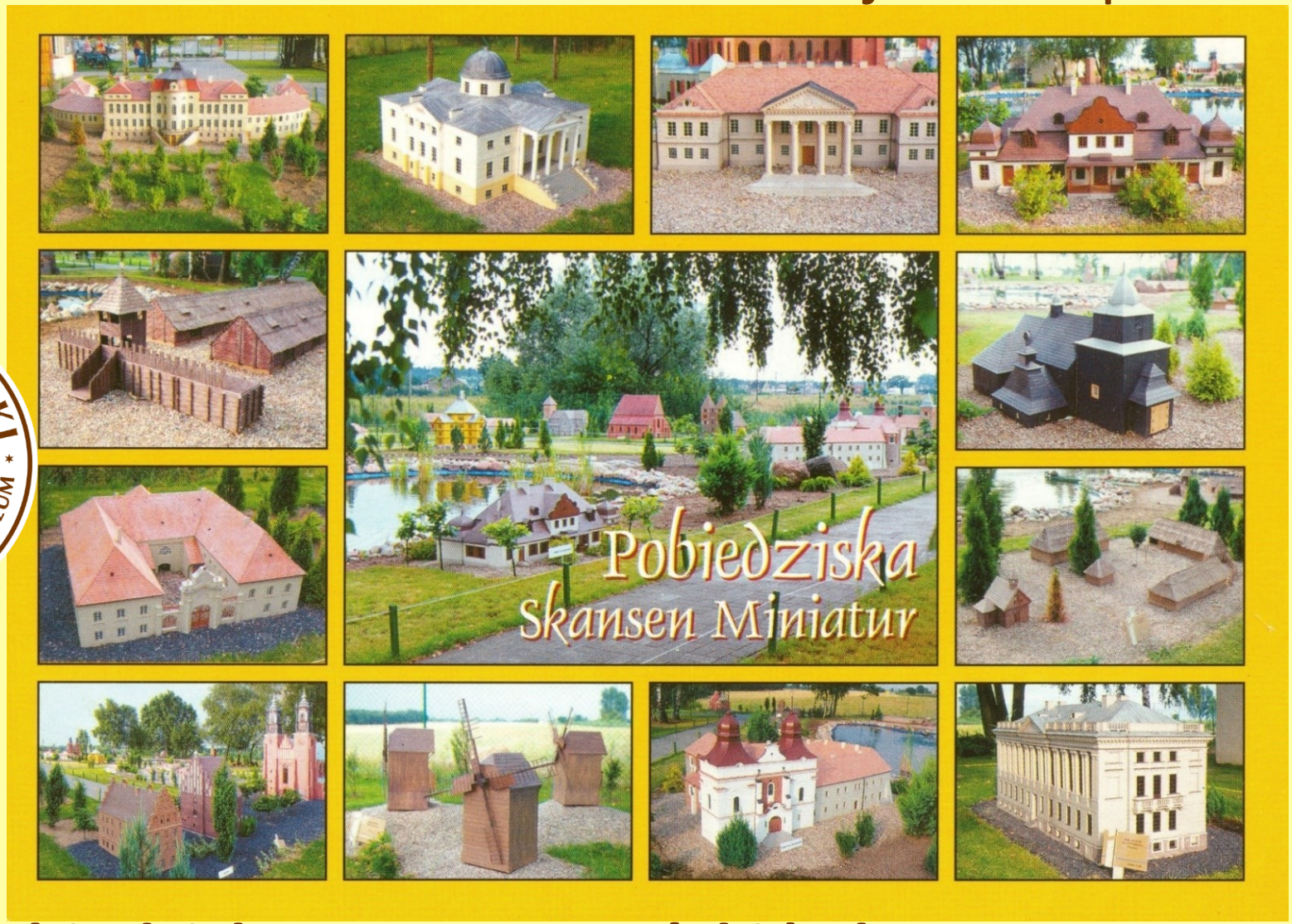

Pobiedziska pow. poznański ' ok. 2012 r.

Skansen Miniatur Szlaku Piastowskiego *vide Zdjęcia*

Pocztówka – Wiatraki w Polsce - woj. lubuskie



- wiatrak koźlak z 1854 r., przeniesiony ok. 2007 r. z Potrzebowa (gm. Wijewo woj. wielkopolskie) na teren Gminnego Skansenu Maszyn i Urządzeń Rolniczych w Podmoklu Małym / w rej. zabytków: 04.1990 r.

Podmokle Małe gm. Babimost ’ 2023 r. *vide Zdjęcia*

Pocztówka – Wiatraki w Polsce - woj. wielkopolskie



- pocztówka wydobyta ze zgliszczy zniszczonego wiatraka
- udostępniona przez p. Wandę Schulz; córkę ostatniego młynarza

Podrzewie gm. Duszniki ' 1963 r.

vide Zdjęcia

Pocztówka – Wiatraki w Polsce - woj. wielkopolskie

- wiatrak „koźlak” z I połowy XIX w., zniszczony przez huragan 27.05.1981 r.
- wg Wandy Schulz, córki młynarza Michała Schulza tego dnia wiatr w Podrzewiu tak mocno wiał, że w oknach pękały szyby - „huragan okręcił wiatrak i wyrwał tak jak okręca i urywa się marchew od zielonego”
  - do zniszczenia wiatraka przez huragan doszło najprawdopodobniej dlatego, że młyn nie pracował, nie był dociążony i na czas odpowiednio ustawiony do wiatru
- wiatrak był najdłużej czynnym młynem w dawnym woj. poznańskim (co najmniej do 1978 r.)
- w ciągu doby mógł zemleć 3 tony ziarna
- ostatni młynarz: Michał Schulz (ur. 17.09.1906 r. zm. 17.09.2001 r.) - mełł mąkę w tym wiatraku od 1920 r. co najmniej do 1978 r.



na jednej z desek wiatraka było nazwisko „Sobieraj” – mógł to być wcześniejszy jego właściciel

- ok. 1974 r. podczas pleneru plastycy pomalowali na kolorowo ścianę wietrzną oraz śmigi wiatraka oraz wpisali na nim kolorowe litery „MS” - inicjały imienia i nazwiska ostatniego młynarza
- młyny wietrzne w Podrzewiu były już w XV w.; z map z lat 1892 – 1940 wynika, że w Podrzewiu były 3 wiatraki (należały do Michała Schulza, Muellera – Niemca i Sobańskiego), natomiast na mapach z 1960 i 1982 zaznaczone były 2

sporządzono na podstawie ustaleń Adama Drogomireckiego

MOJE WIATRAKI
KOLEKCJA - WIRTUALNE MUZEUM
1970

Podrzewie gm. Duszniki

Pocztówka – Wiatraki w Polsce - woj. wielkopolskie



Podrzewie gm. Duszniki ' 1965 r.

vide Zdjęcia

Pocztówka – Wiatraki w Polsce - woj. wielkopolskie



Podrzewie gm. Duszniki ' lata 60-te XX w.

Pocztówka – Wiatraki w Polsce - woj. wielkopolskie



- pocztówka wydobyta ze zgliszczy zniszczonego wiatraka
- udostępniona przez p. Wandę Schulz; córkę ostatniego młynarza

Podrzewie gm. Duszniki ’ 1973 r.

vide Zdjęcia

Pocztówka – Wiatraki w Polsce - woj. wielkopolskie

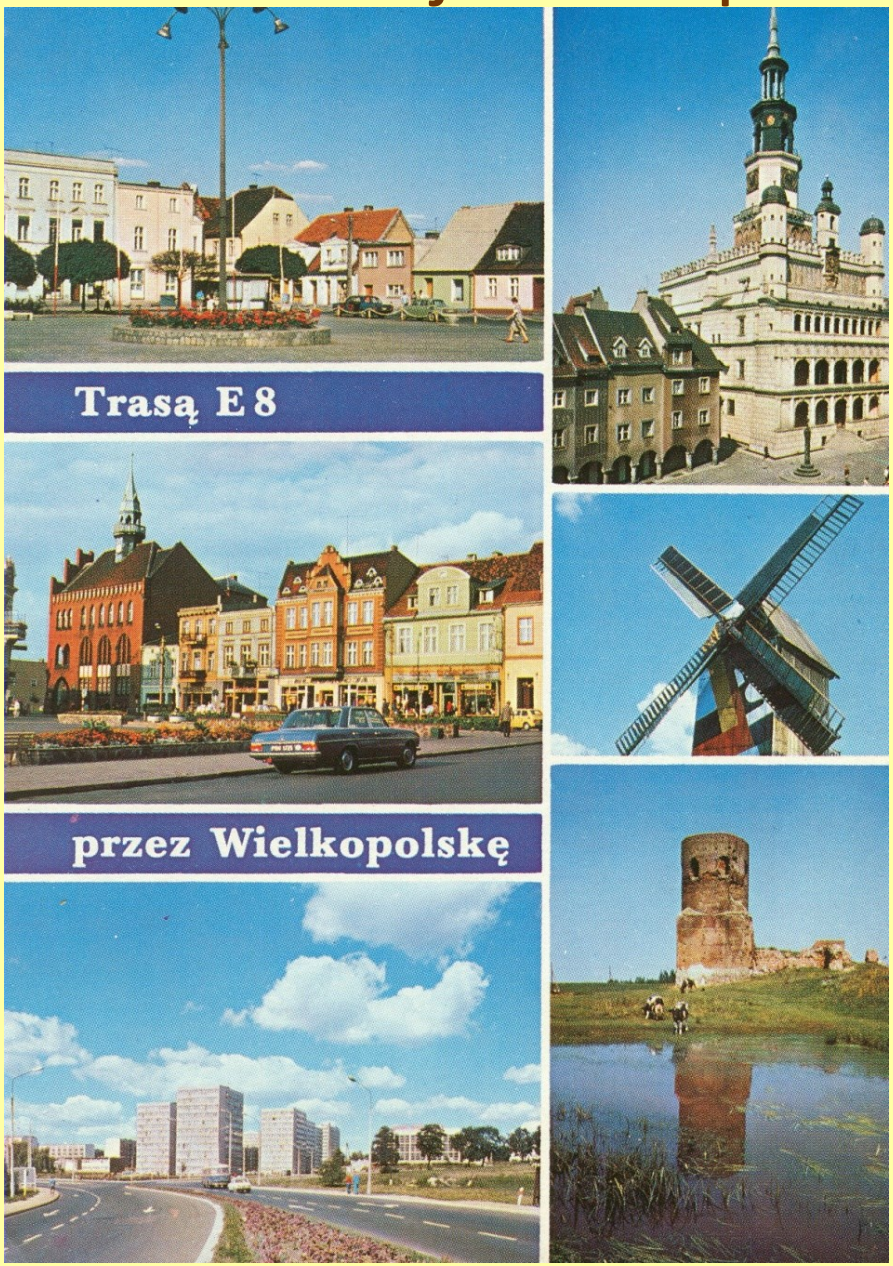

Podrzewie gm. Duszniki

' 1980 r.

Pocztówka – Wiatraki w Polsce – woj. zachodniopomorskie



Police ' 1941 r.

Pocztówka – Wiatraki w Polsce – woj. lubelskie



Polesie ' 2011 r.

Pocztówka – Wiatraki w Polsce – woj. dolnośląskie



Polkowice ' 1915 r.

Pocztówka – Wiatraki w Polsce – woj. dolnośląskie



Polkowice ' 1930-1935 r.

kopię pocztówki opracował Wojciech Dominików ’ 2017 r.

Pocztówka – Wiatraki w Polsce – woj. dolnośląskie

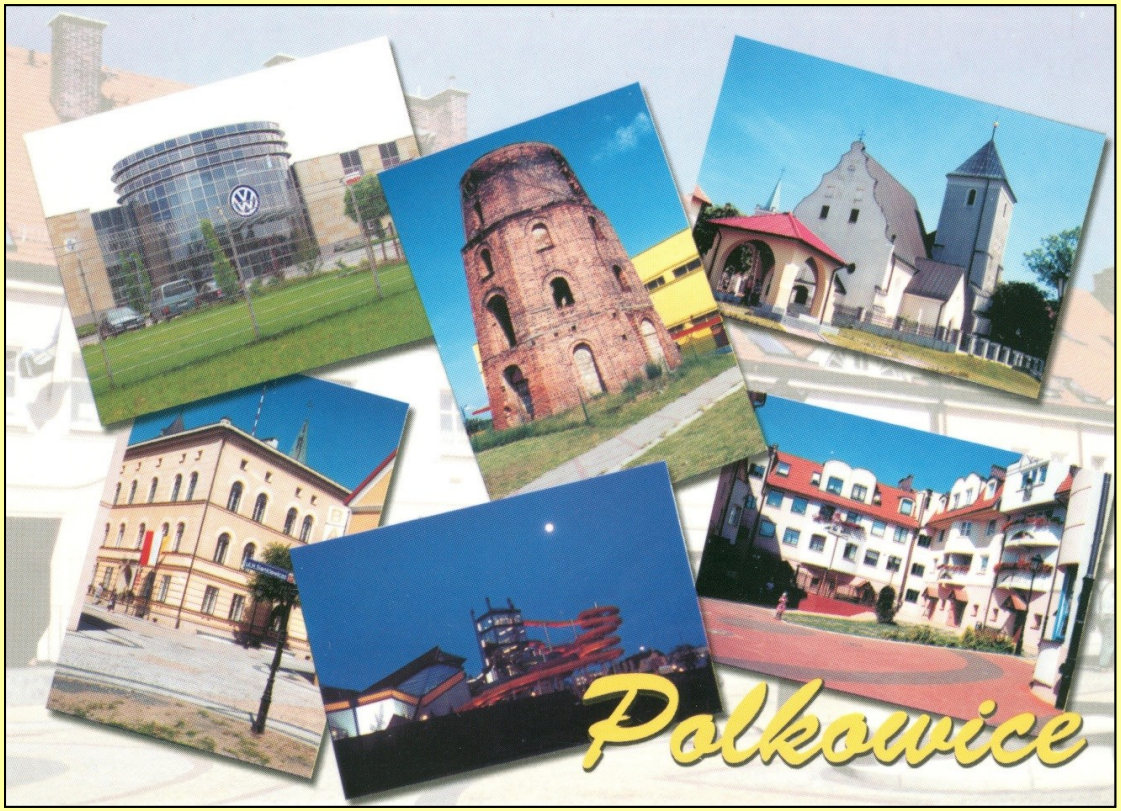

- murowany młyn holenderski z lat 80-tych XIX w. zbudowany na miejscu drewnianego wiatraka, który spłonął w 1846 r. / wysokość wieży: 16 m
- w wiatraku była zainstalowana rezerwowa maszyna parowa
- w 1911 r. – jako w pierwszym młynie w regionie – zainstalowano silnik elektryczny
  młyn czynny do lat 20-tych XX w.
- w rej. zabytków: 09.1961 r.
- wg stanu w 2012 r.: w ruinie
- w latach 2019-2021 remontowany, zmodernizowany i rozbudowany o część gastronomiczną i widokową
  koszt: 9 mln PLN / na wieży wiatraka zainstalowano 18-to metrowe śmigi

vide Pocztówki - Polska

Polkowice ul. Grunwaldzka ' ok. 2010 r.

Pocztówka – Wiatraki w Polsce



Pomorze ' 1952 r.

Pocztówka – Wiatraki w Polsce



Pomorze ' 1964 r.

Pocztówka – Wiatraki w Polsce – woj. zachodniopomorskie

- wiatrak wieżowy z 2 poł XIX w. bryła ma kształt ściętego stożka o wys. 14 m i średnicy 10 m
- obecnie zagospodarowany turystycznie

vide Zdjęcia

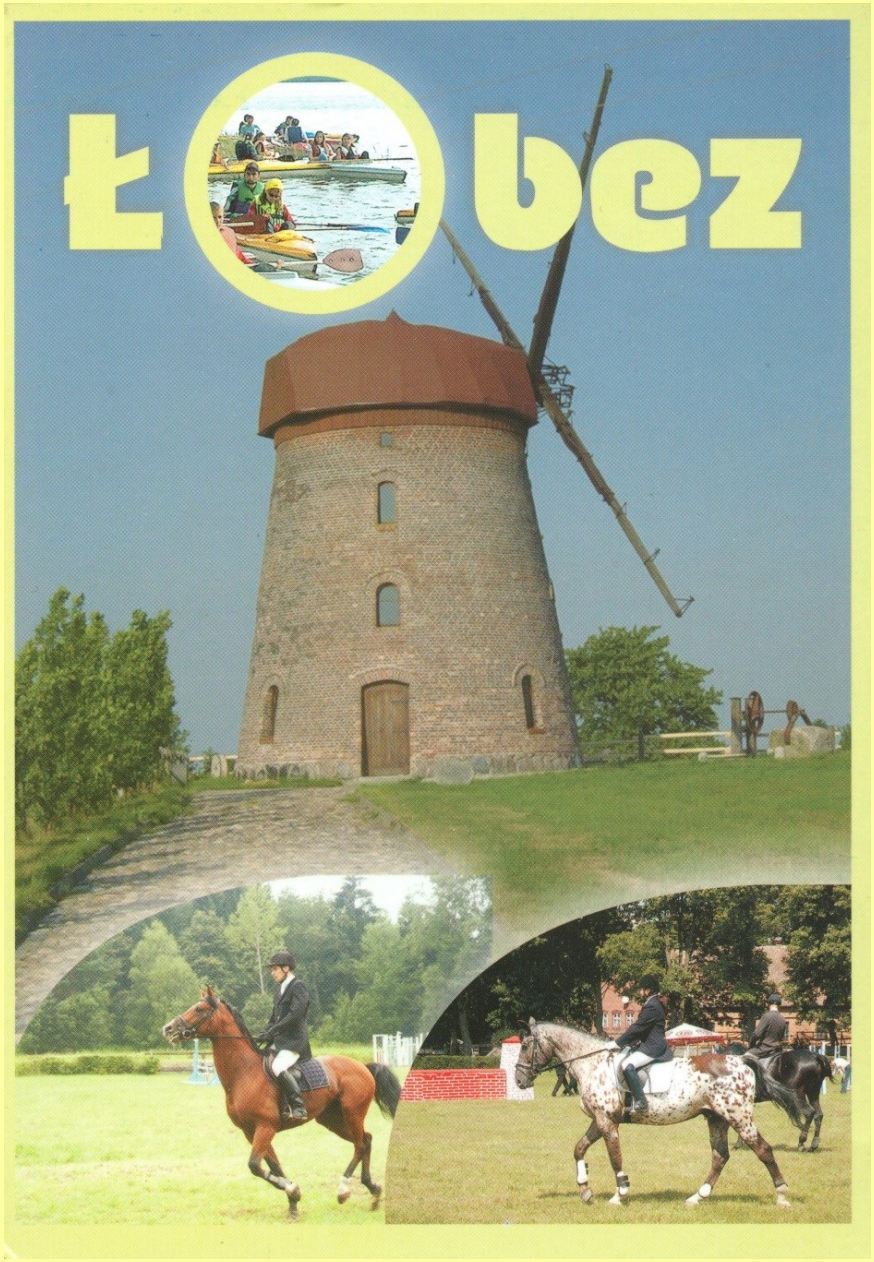

Poradz gm. Łobez '
ok. 2010 r.

Pocztówka – Wiatraki w Polsce – woj. zachodniopomorskie



Poradz gm. Łobez '
ok. 2010 r.

Pocztówka – Wiatraki w Polsce - woj. śląskie

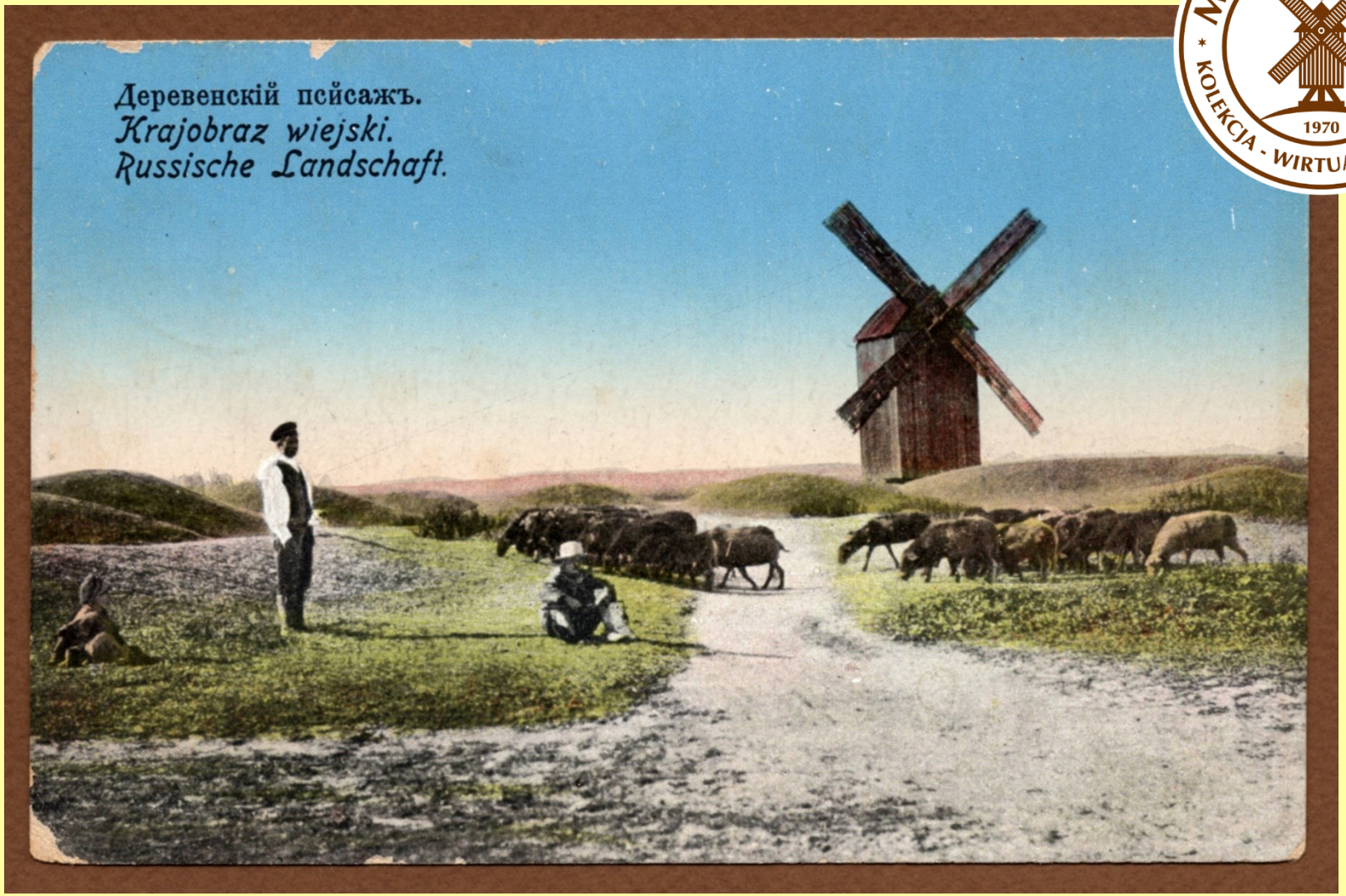

wysłana ze wsi Poraj pow. myszkowski ’ 05.1906 r.

Pocztówka – Wiatraki w Polsce - woj. wielkopolskie

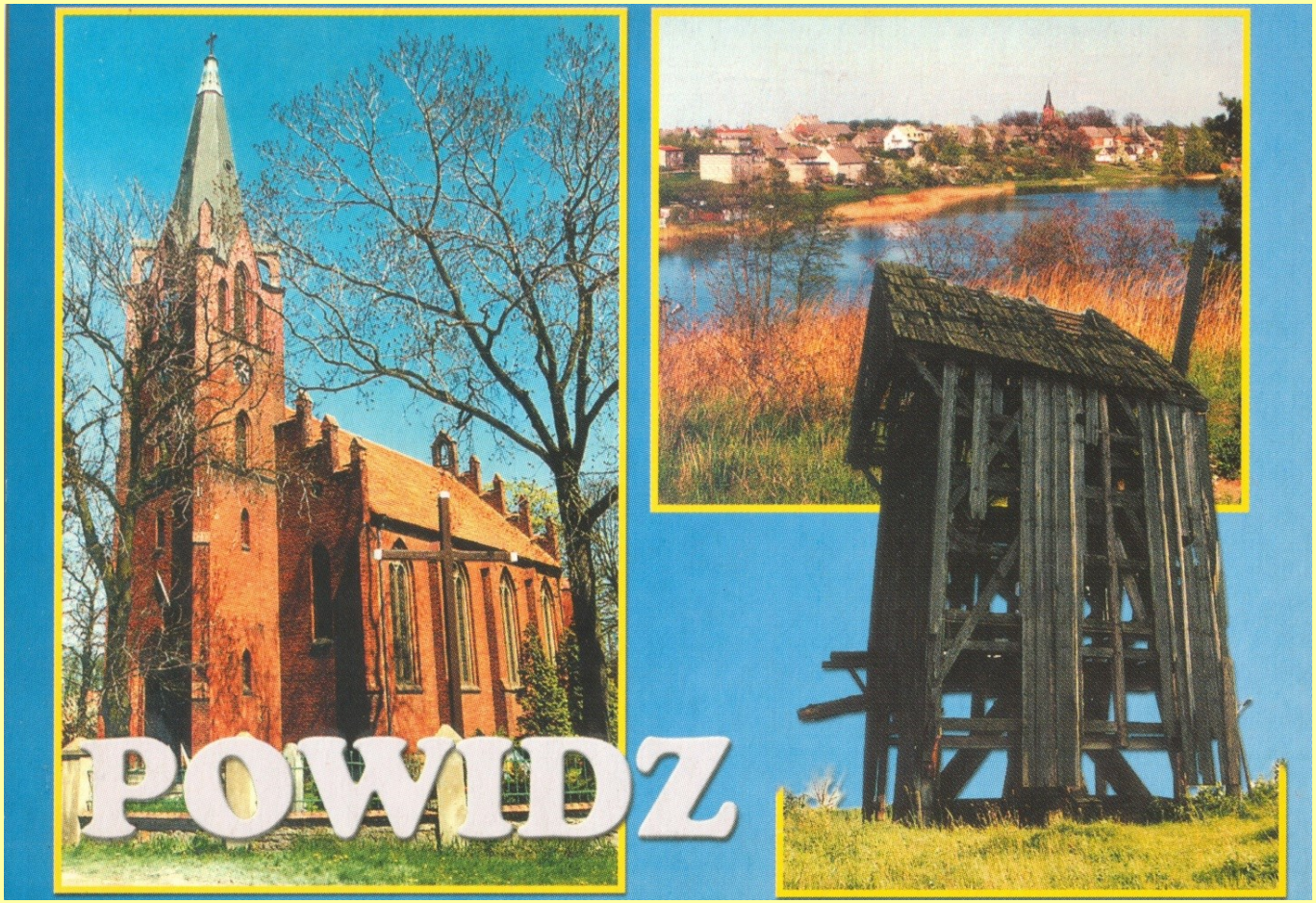

- wiatrak
  koźlak z XIX w.
- młyn czynny do 1950 r.
- w latach 70-tych XX w. własność A. Nowaka
- w końcu XX w. popadł w ruinę
- w 2016 r. uległ zniszczeniu

vide Zdjęcia

Powidz pow. słupecki ' 1998 r.

Pocztówka – Wiatraki w Polsce - woj. wielkopolskie

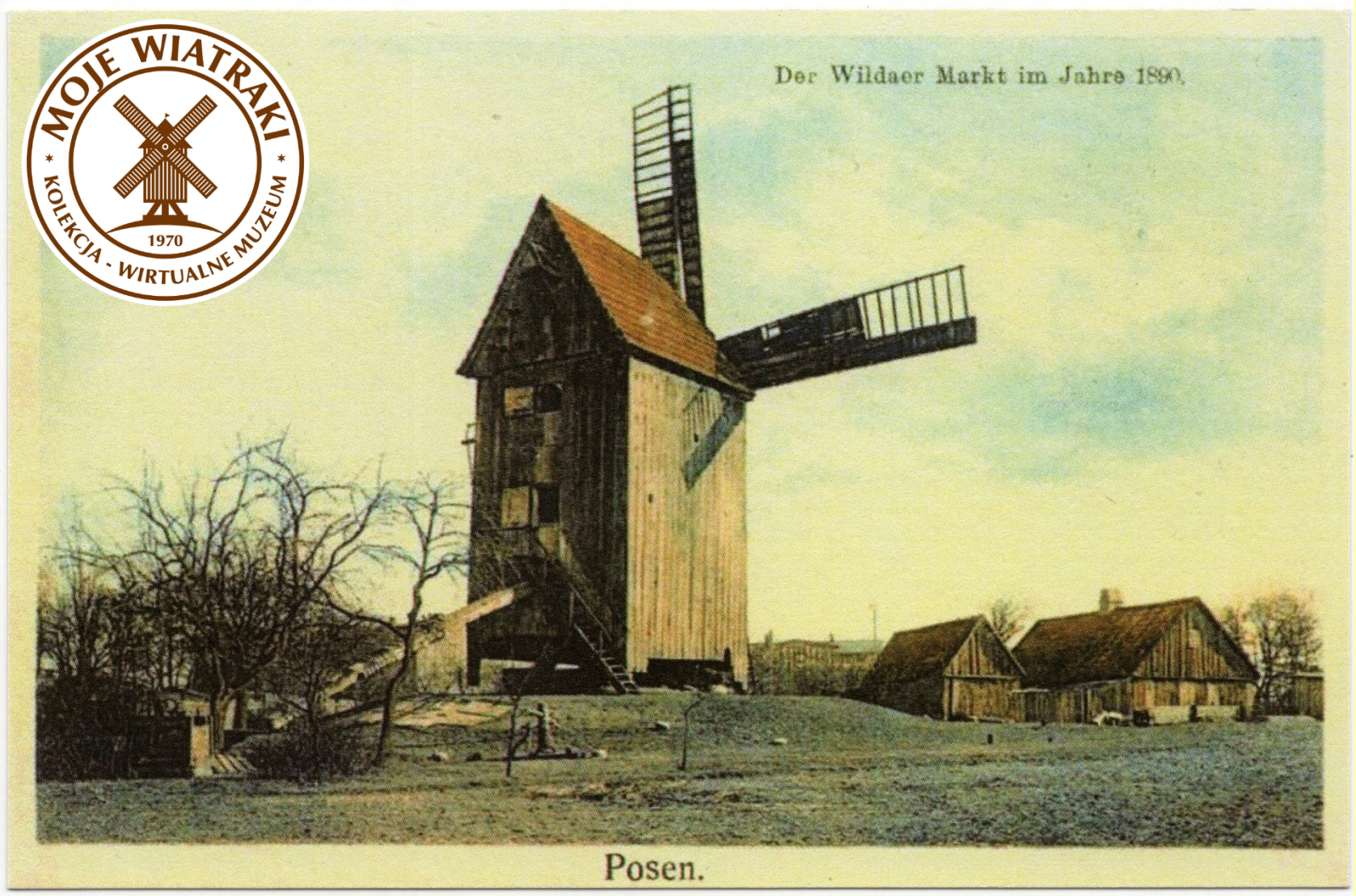

vide: następny slajd

Zdjęcia oraz Kultura

Poznań – obecnie Rynek Wildecki ’ 1890 r ’ reprint

wyd. Antykwariat P.H. Baltazar Skoki ’ 2020 r.

Pocztówka – Wiatraki w Polsce - woj. wielkopolskie

- w dokumentach archiwalnych zachowała się informacja, że we wsi Wilda już na początku XV w. funkcjonował wiatrak (warto zaznaczyć, że w Poznaniu pierwszy młyn wietrzny ufundowano dopiero w 1785 r.)
- po raz pierwszy w tej wsi zaznaczono młyn wietrzny na mapie z 1795 r.
  prawdopodobnie był on usytuowany w rejonie dzisiejszego zbiegu ulic: Topolowej i Niedziałkowskiego

- widoczny na pocztówce wiatrak typu koźlak został wzniesiony na terenie ówczesnej podpoznańskiej wsi Górna Wilda w 1818 r. przez młynarza Johanna Christiana Kirstego.
- w miejscu, gdzie był usytuowany, odnotowano drewniany wiatrak na planie Poznania z lat 1817-1820,
  ale brak pewności, że chodzi tu o omawiany młyn wietrzny
- był to największy z XIX-to wiecznych wildeckich wiatraków (wymiary młyna: 9 x 9,5 wys. 9 m)
- w 1900 r. wiatrak przez młynarza Juliusa Kirstego (wnuka pierwszego właściciela młyna) został sprzedany Poehlkemu do Wylatowa (gm. Mogilno)
- z początkiem XX w. miejsce, gdzie był usytuowany młyn wietrzny, zostało przekształcone w reprezentacyjny Rynek Wildecki, a tam gdzie stał koźlak wzniesiono w 1907 r. zbór ewangelicki pw. św. Mateusza
  (obecnie kościół parafii rzymsko-katolickiej pw. Maryi Królowej)
- w sąsiedztwie omawianego wiatraka drewnianego, na planie Poznania z 1851-1857 r. zaznaczono kolejny;
  oba były wykazywane na planach Poznania do 1900 r.
- ten drugi młyn był usytuowany na wysokości obecnej ul. Sikorskiego, działał do lat 90-tych XIX w.
- przynajmniej od końca lat 50-tych XIX w. na Wildzie funkcjonował także trzeci wiatrak – przy obecnej ul. Fabrycznej, na wysokości Rynku Wildeckiego, na planach miasta Poznania został zaznaczony tylko raz – w 1860-62 r.
  był dwukrotnie odbudowywany po pożarach w 1866 i 1874 r.

na podstawie:
„Wilda w 4-rech odsłonach” Magdalena Mrugalska Banaszak ‘ Wyd. Miejskie Poznania 2018 r.

MOJE WIATRAKI
KOLEKCJA - WIRTUALNE MUZEUM
1970

Poznań – obecnie Rynek Wildecki ’ 1890 r ’ reprint

Pocztówka – Wiatraki w Polsce - woj. wielkopolskie



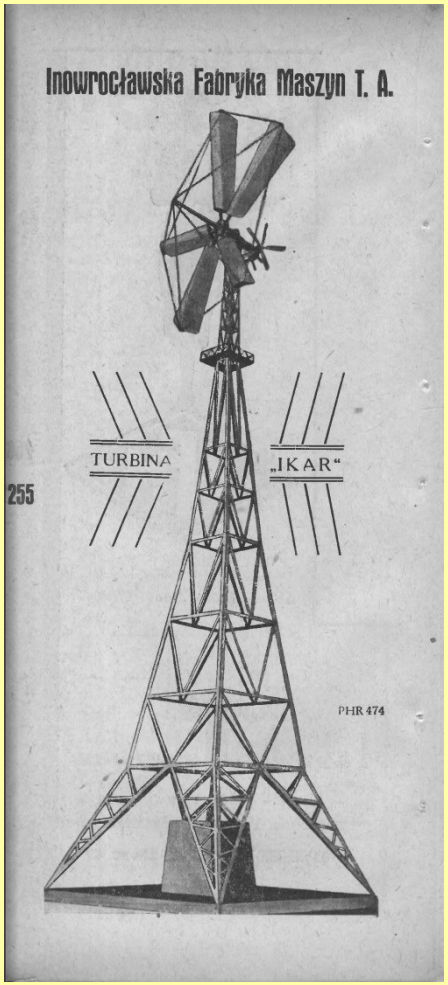

MOJE WIATRAKI
KOLEKCJA - WIRTUALNE MUZEUM
1970

- zachodnie tereny PEWUKI z ekspozycją rolnictwa
- na pierwszym planie turbina „Ikar” do nawadniania i wytwarzania prądu Inowrocławskiej Fabryki Maszyn Rolniczych T.A.

Poznań ’ Powszechna Wystawa Krajowa w 1929 r.

Pocztówka – Wiatraki w Polsce - woj. wielkopolskie



MOJE WIATRAKI
KOLEKCJA - WIRTUALNE MUZEUM
1970

Poznań ’ ul. Kantaka ’ Moulin Rouge ' 1962 r.

Pocztówka – Wiatraki w Polsce - woj. wielkopolskie



Poznań ’ ul. Kantaka ’
Moulin Rouge ' 1969 r.

Pocztówka – Wiatraki w Polsce - woj. wielkopolskie



Poznań - okolica ' 1906 r. *wysłana z i do Przeźmierowa*

Pocztówka – Wiatraki w Polsce - woj. lubelskie



Pożog gm. Końskawola ’ fot. wiatraka po 1945 r.

Pocztówka – Wiatraki w Polsce - woj. wielkopolskie

- wiatrak wieżowy z 1860 r.
- w 1947 r. przeniesiony do Niegocina nad Mławą w woj. mazowieckim
- ośmiokątna podstawa
- wys. 13m (3 kondygnacje)
- średnica u podstawy 7 m
- od 1962 r. uznany za zabytek w 2010 r. w ruinie
- w 2012 r. relokowany do Prusimia na teren Skansenu Olenderskiego i odrestaurowany

vide Zdjęcia

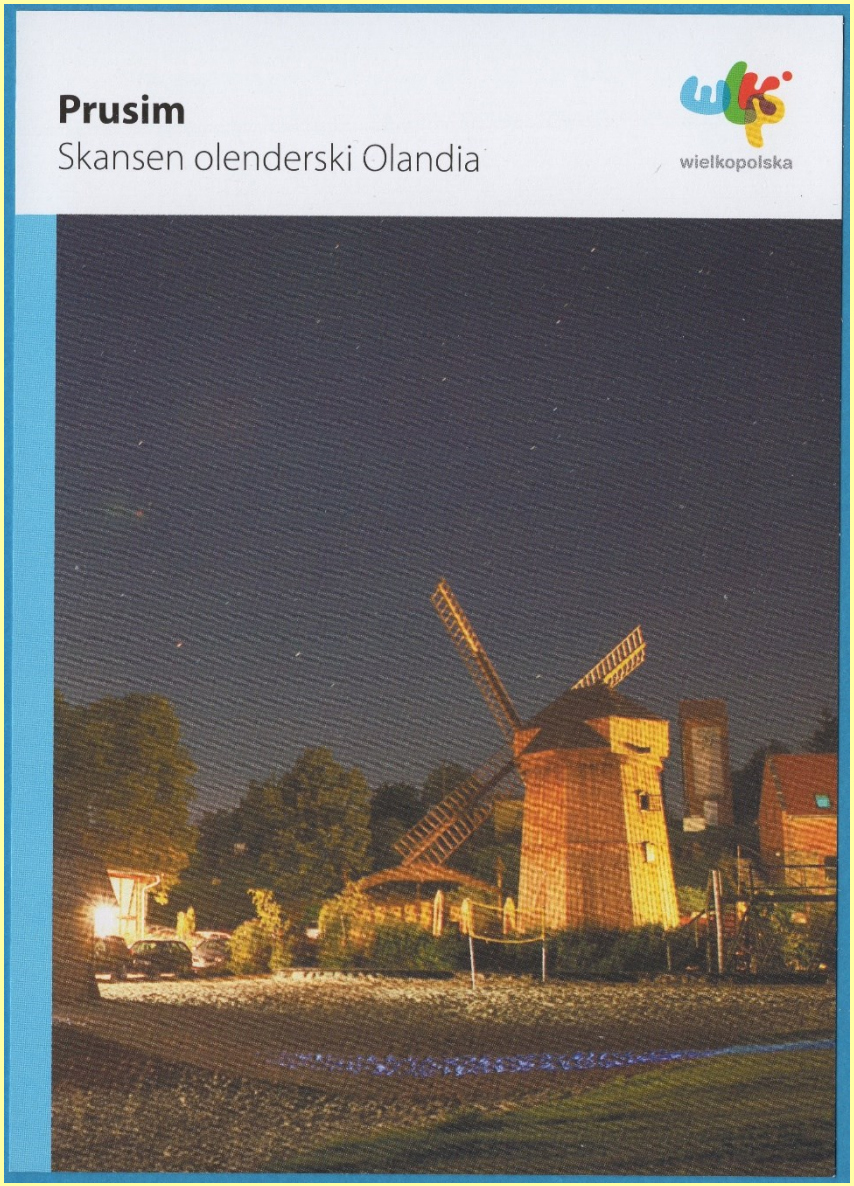

Prusim gm. Kwilcz ’ 2018 r.

Pocztówka – Wiatraki w Polsce - woj. pomorskie

- wiatrak wieżowy, drewniany
- wzniesiony w XIX w. po 1869 r.
- w rej. zabytków: 06.1971 r.
- w latach 60-tych XX w. w ruinie zagrażającej zawaleniem młyna
- w 1970 odrestaurowany oraz przekształcony w klub i kawiarnię

vide Zdjęcia



Pszczółki pow. gdański ’ lata 70-te XX w.

Pocztówka – Wiatraki w Polsce – woj. pomorskie



- murowany wiatrak holenderski z końca XIX w.
- po 1945 r. spalony; obecnie ruina (pozostały ściany zewnętrzne młyna)

Pużyce gm. Łęczyce' ok. 2010 r.

Pocztówka – Wiatraki w Polsce - woj. wielkopolskie



Pyzdry pow. wrzesiński ' lata 1940-44

Pocztówka – Wiatraki w Polsce - woj. wielkopolskie

- wiatrak wieżowy z 1903 r.
- w rej. zabytków od 1969 r.
- skrzydła zdemontowano po zastosowaniu silnika elektrycznego
- do lat 80-tych XX w. wykorzystywany jako śrutownik
- wewnątrz zachowane kompletne
- urządzenia młyna
- wg stanu na 2012 r.: bez śmigów, zarośnięty chaszczami
- w latach 2019-2020 gruntownie restaurowany

vide Zdjęcia

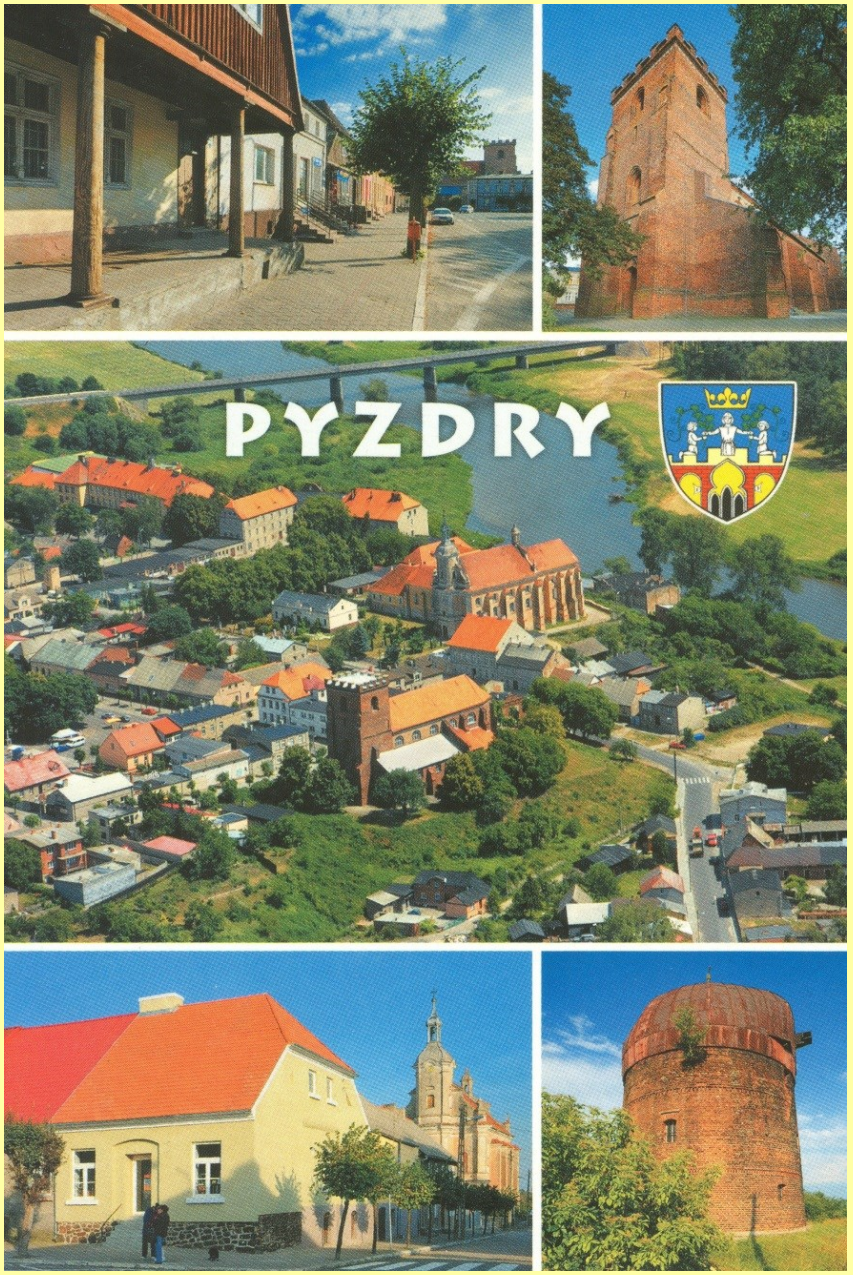

Pyzdry

pow. wrzesiński ' 2011 r.

Pocztówka – Wiatraki w Polsce - woj. wielkopolskie

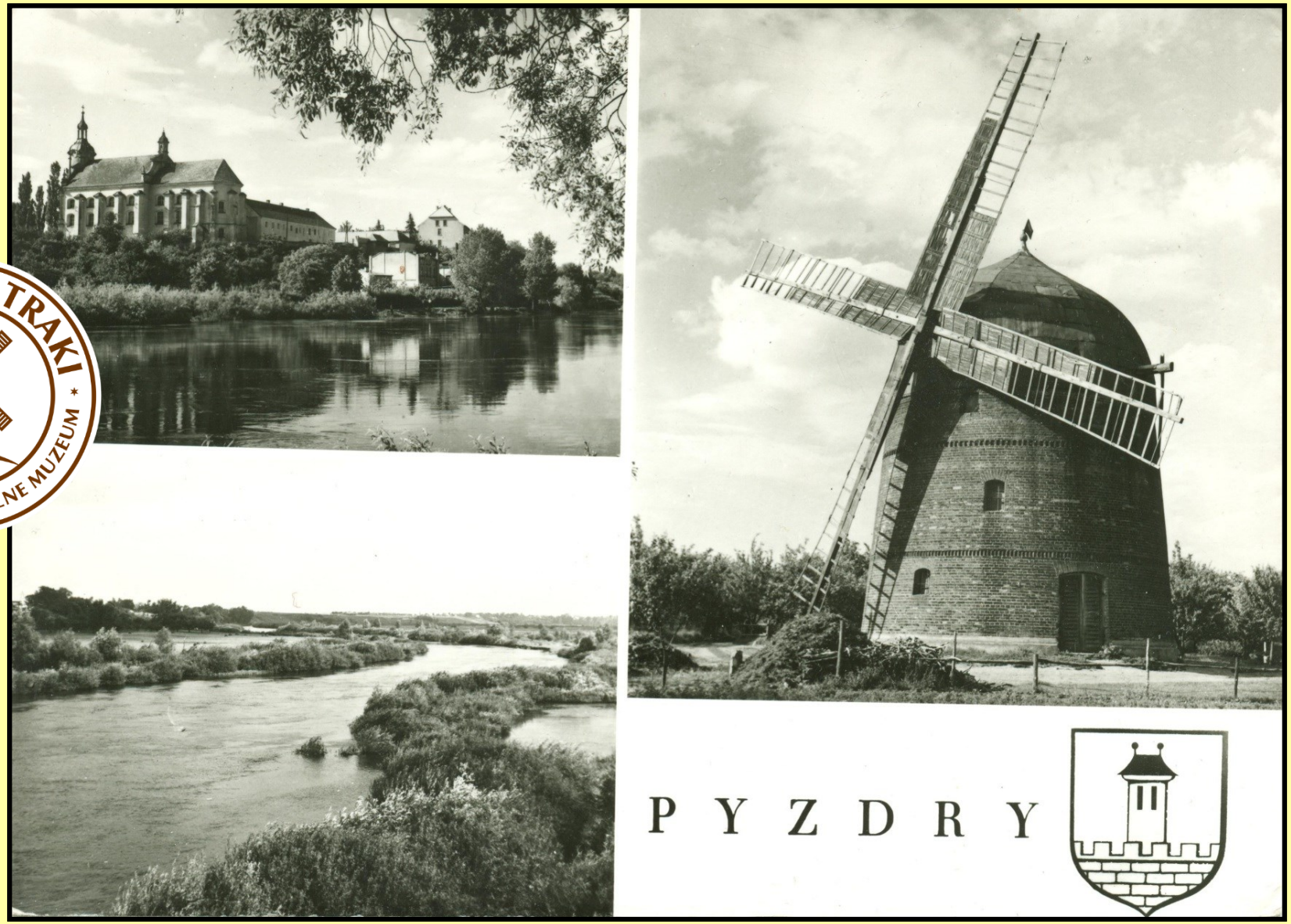

Pyzdry pow. wrzesiński ' 1988 r.

Pocztówka – Wiatraki w Polsce - woj. wielkopolskie

- wiatrak koźlak
  został „powołany” w XVIII w.
  w ok. Góry Śląskiej
- w 1802 r. przeniesiony do Racotu
- w rej. zabytków: 03.1988 r.
  stan na 2010 r:
  dach zabezpieczony folią, ubytki w ścianach zewn. (odsłonięty kozioł), brak śmigów
- 5.09.2014 r. spłonął doszczętnie



vide Zdjęcia

Racot gm. Kościan ’ 2013 r ’ reprint

wyd. PPHU Prospekt Poznań ’ 2016 r.

Pocztówka – Wiatraki w Polsce – woj. mazowieckie



vide Zdjęcia

Radom – Muzeum Wsi Radomskiej ' ok. 2010 r.

Pocztówka – Wiatraki w Polsce – woj. mazowieckie

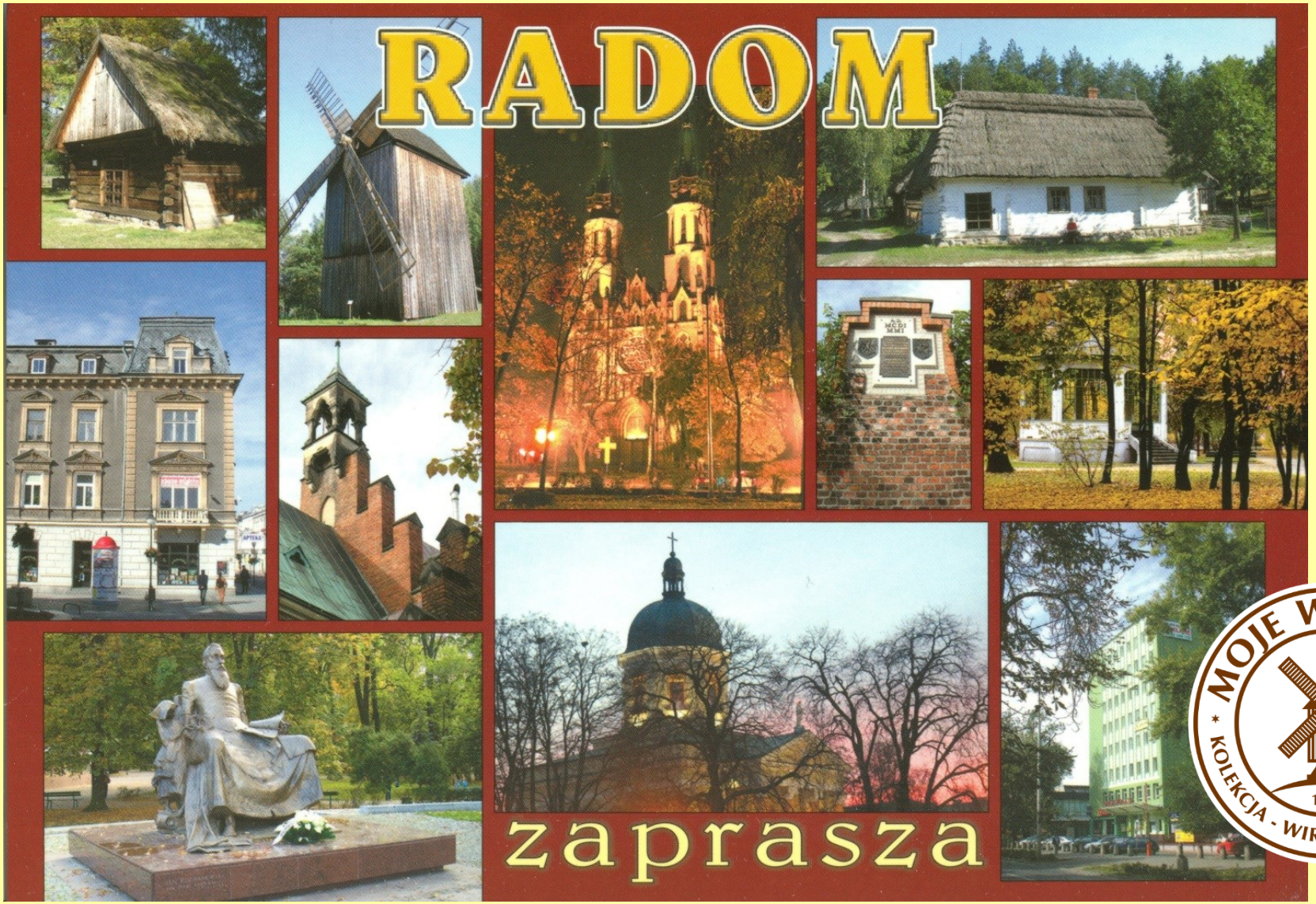

- wiatrak koźlak z 1860 r. przeniesiony z Dąbrowy Jastrzębskiej

Radom – Muzeum Wsi Radomskiej ' 2011 r.

Pocztówka – Wiatraki w Polsce - woj. wielkopolskie

- wiatrak z końca XVIII w.
  - na mącznicy data 1797 r.
  na innych elementach: 1858, 1860, 1895
- przemiał na 1 złożenie kamieni młyńskich, 1 kaszak, 2 stępy
- właścicielem wiatraka był Adolf Unger
- młyn rozebrany w 1958 r.

fotografię wykonał przed 1939 r.
„niemiecki fotograf Polski” Ernst Stewner

(z uwiecznionych na zdjęciu
w 2018 r. zachował się wspaniały
kasztanowiec i fragment bielonej chałupy)

- w okresie międzywojennym XX w.
  w Radzewicach był jeszcze jeden wiatrak Karla Knielinga, po 1945 r. został rozebrany i wywieziony ze wsi



Radzewice gm. Mosina ' lata 1940-44

Pocztówka – Wiatraki w Polsce - woj. wielkopolskie



fotografię wykonał przed 1939 r. „niemiecki fotograf Polski” Ernst Stewner

Radzewice gm. Mosina ' lata 1940-44

Pocztówka – Wiatraki w Polsce – woj. kujawsko-pomorskie



- wiatrak koźlak wzmiankowany w 1765 r. ’ spłonął w 1987 r.

Radziejów ’ pow. radziejowski ' 1968 r.

Pocztówka – Wiatraki w Polsce - woj. wielkopolskie



- wg mapy z 1893 r.
  w Rakoniewicach było 13 wiatraków,
  z 1935 r. - 5
- w latach 80-tych XX w.
  pozostały 2:
  z 1736 r. i 2 poł. XVIII w.
- nie zachowały się

vide Zdjęcia

Rakoniewice
pow. grodziski ' 1967 r.

Pocztówka – Wiatraki w Polsce - woj. wielkopolskie



Rawicz ' 1904 r.

kopię pocztówki opracował Wojciech Dominików ’ 2017 r.

Pocztówka – Wiatraki w Polsce - woj. wielkopolskie



Rawicz ' 1907 r.

Pocztówka – Wiatraki w Polsce - woj. wielkopolskie



Rawicz ' 1907 r.

Pocztówka – Wiatraki w Polsce - woj. wielkopolskie



Rawicz ' 1913 r.

kopię pocztówki opracował Wojciech Dominików ’ 2017 r.

Pocztówka – Wiatraki w Polsce - woj. wielkopolskie



MOJE WIATRAKI
KOLEKCJA - WIRTUALNE MUZEUM
1970

Rawicz ' 1920 r.

Pocztówka – Wiatraki w Polsce - woj. wielkopolskie

- wiatrak koźlak z XIX w.
- odnowiony w końcu lat 90-tych XX w.
- w rej. zabytków: 05.1988 r.
- w Sarnowie w 1619 r. było 16 wiatraków, a w 1793 r. – 21
- wiatrak jest częścią Skansenu Młynarsko-Piekarniczego

vide Zdjęcia



Rawicz – Sarnowa pow. rawicki ’ ok. 2010 r ’ reprint

wyd. PPHU Prospekt Poznań ’ 2016 r.

Pocztówka – Wiatraki w Polsce – woj. kujawsko-pomorskie

- wiatrak holenderski w 1935 r. zbudował (na miejscu innego spalonego) Władysław Mróz (koszt 20 tys. zł)
- drewniany (ściany i dach kryte gontem) na ośmiobocznym murowanym fundamencie, 4 piętrowy z piwnicą
- na I piętrze mielono zboże na mąkę na II: wytwarzano kaszę jęczmienną na III: oczyszczono produkty przemiału
- do 1970 r. młyn czynny
- wg stanu na 2018 r.: w zupełności w ruinie, bez śmigów, dachu i znacznymi ubytkami ścian zewnętrznych

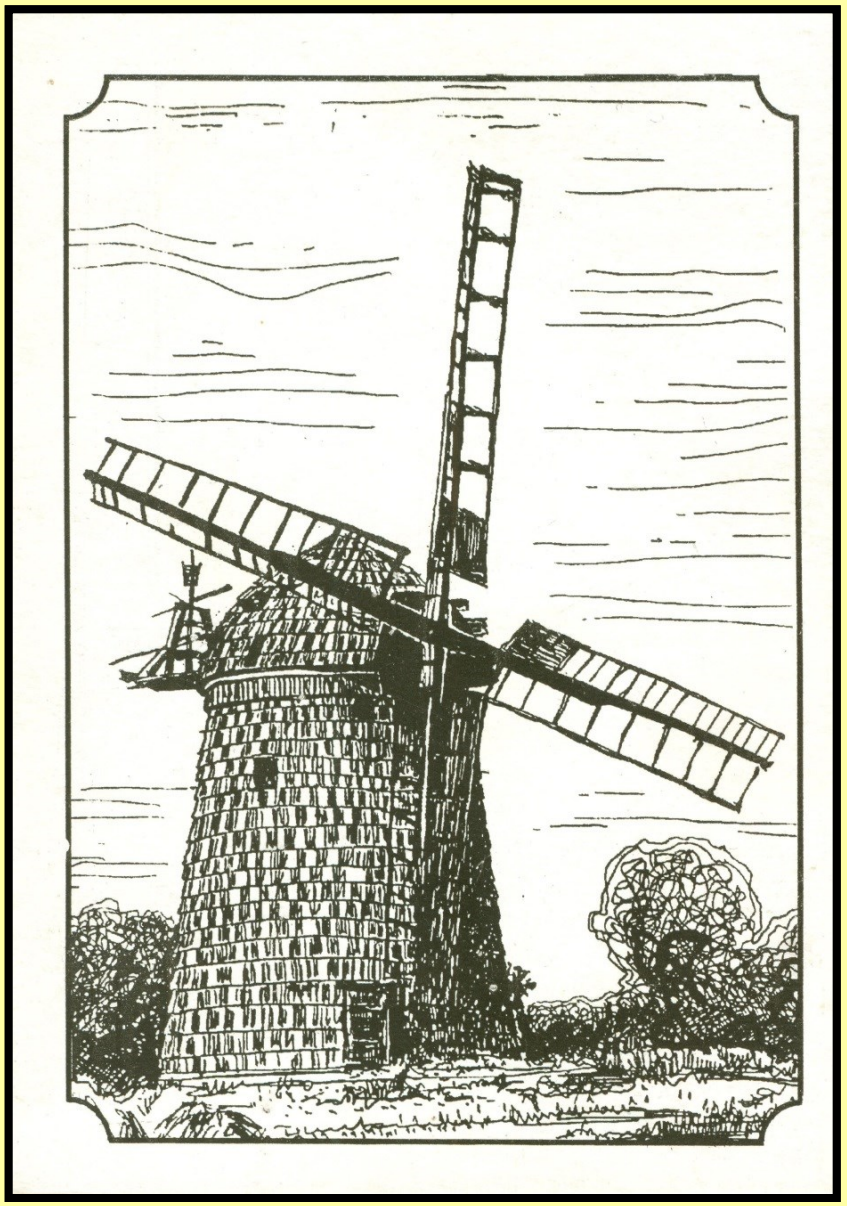

Recz gm. Rogowo ’ ok. 1970 r.

vide Zdjęcia

Pocztówka – Wiatraki w Polsce – woj. pomorskie

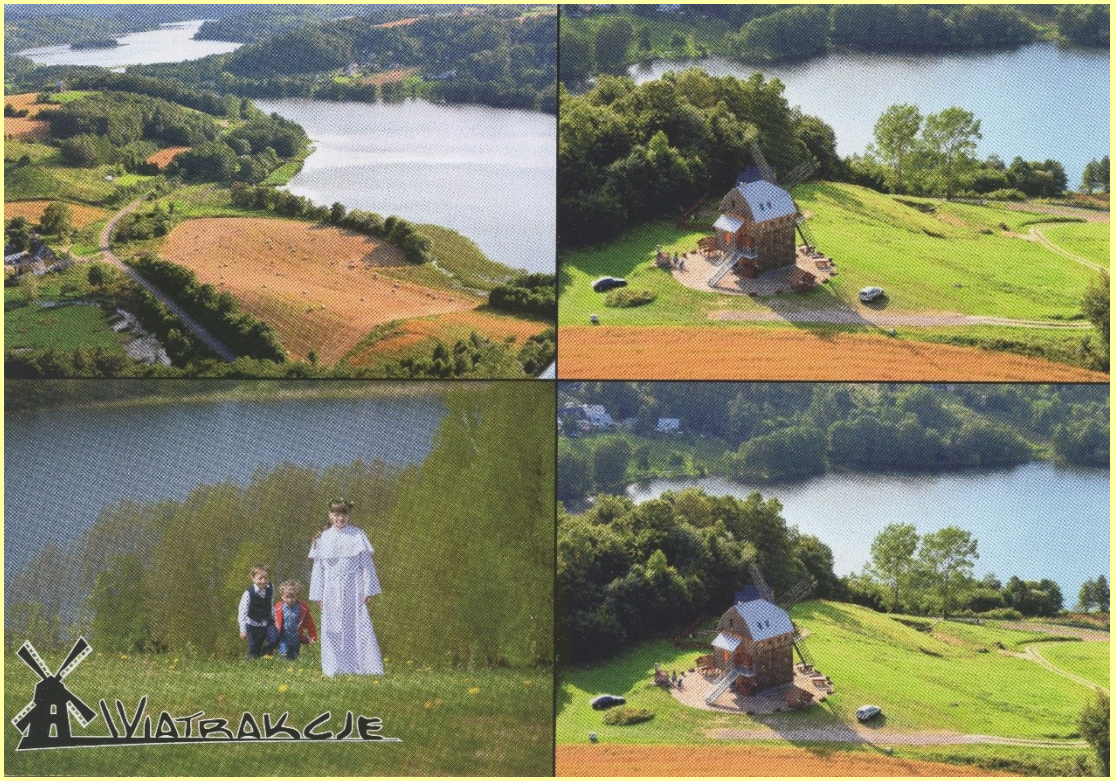

- na szczycie widokowego wzgórza – na Górze Sobótka (221 m n.p.m.) w latach 2009 – 2012 wzniesiono replikę wiatraka
- trzon obiektu, usytuowanego na planie prostokąta, stanowią murowane ściany, na zewnątrz i wewnątrz licowane drewnem
- na najwyższej kondygnacji usytuowano maszynerię pozyskaną z wiatraków, które były już w ruinie, z podlaskiej Sokółki oraz z wielkopolskich młynów wietrznych (z Kopojno - wsi położonej w pow. słupeckim w gm. Zagórów oraz z Młodziejewic – wsi położonej w pow. słupeckim w gm. Strzałkowo)
- w obiekcie „Wiatrakcje" jest usytuowana kawiarenka, na I piętrze apartament, a na najwyższej kondygnacji punkt widokowy, skąd rozpościera się panorama na okoliczne wzgórza i jeziora Kaszubskiego Parku Krajobrazowego

vide Zdjęcia, Wiatrak w Domu, Przedmioty Kolekcjonerskie, Opakowania, Mapy i Foldery oraz Znaki Firmowe

Ręboszewo gm. Kartuzy ’ 2019 r.

Pocztówka – Wiatraki w Polsce – woj. pomorskie

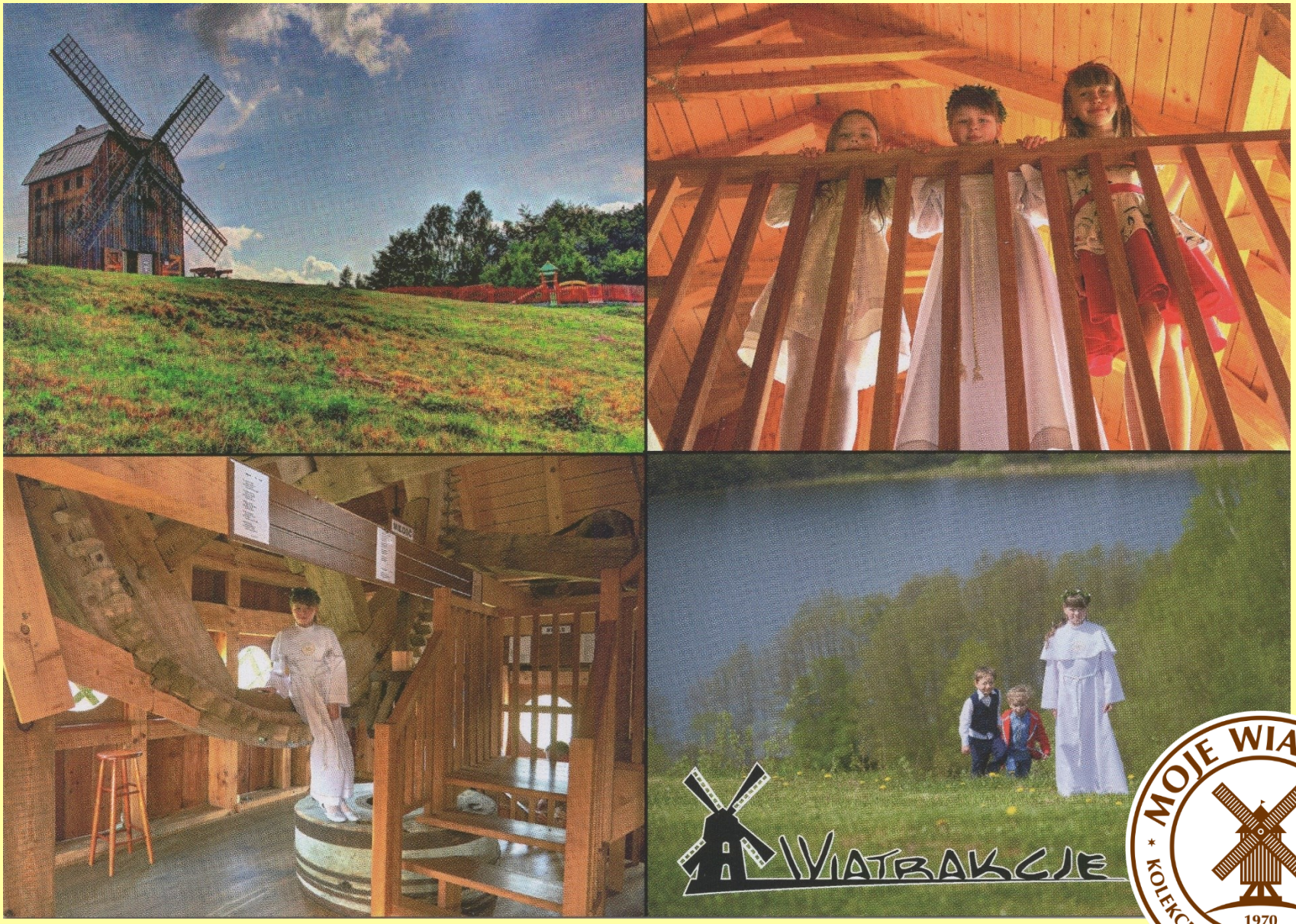

MOJE WIATRAKI
KOLEKCJA - WIRTUALNE MUZEUM
1970

Ręboszewo gm. Kartuzy ’ 2019 r.

Pocztówka – Wiatraki w Polsce – woj. pomorskie



Ręboszewo gm. Kartuzy ’ 2019 r.

Pocztówka – Wiatraki w Polsce – woj. pomorskie



Ręboszewo gm. Kartuzy ’ 2022 r.

Pocztówka – Wiatraki w Polsce – woj. pomorskie



Ręboszewo gm. Kartuzy ’ 2022 r.

Pocztówka – Wiatraki w Polsce – woj. pomorskie



Ręboszewo gm. Kartuzy ’ 2022 r.

Pocztówka – Wiatraki w Polsce - woj. wielkopolskie



- wiatrak „Józef” wieżowy z 1905 r.
- usytuowany nad J. Kierskim
- wykonany na planie ośmiokąta
- jedyny, tego typu w Wielkopolsce; znacznie zautomatyzowany

więcej informacji na kolejnym slajdzie

vide Zdjęcia

Rogierówko

gm. Rokietnica ' 2012 r.

Pocztówka – Wiatraki w Polsce - woj. wielkopolskie

- wiatrak „Józef” wieżowy z 1905 r. usytuowany nad J. Kierskim
- rzadko spotykany drewniany „holender”
- wykonany na planie ośmiokąta
- jedyny, tego typu w Wielkopolsce; znacznie zautomatyzowany
- wykonany wg projektu inż. Grypscha dla Wiśniewskiej
- w 1936 r. młyn kupił młynarz Józef Serbiak (zm. w 1975 r.)
- do 1936 r. energię wiatru wspomagał silnik parowy (jedyne takie rozwiązanie w Polsce), a później silnik spalinowy
- młyn pracował do 1941 roku, a w latach 1945 -1975 r. działał w ograniczonym zakresie (produkcja śruty)
- w 1983 r. wpisany do rejestru zabytków
- od 1986 r w pieczy Muzeum Pierwszych Piastów na Lednicy (eksponat Wielkopolskiego Parku Etnograficznego)
- w tym samym roku została wyremontowana zewnętrzna część młyna

ciekawostki:

- pas transmisyjny łączący wiatrak z urządzeniami mielącymi został wykonany z sierści wielbłądziej i konopi
- łożyskowanie głównego wału zostało wykonane z egzotycznego drewna gwajakowego (drewno „pocąc się” nie wymagało smarowania)

Rogierówko gm. Rokietnica

Pocztówka – Wiatraki w Polsce - woj. wielkopolskie



MOJE WIATRAKI
KOLEKCJA - WIRTUALNE MUZEUM
1970

Rogierówko gm. Rokietnica ’ 2012 r.

Pocztówka – Wiatraki w Polsce - woj. wielkopolskie



Rogierówko gm. Rokietnica ' 1991 r.

Pocztówka – Wiatraki w Polsce - woj. wielkopolskie



Rogierówko gm. Rokietnica ' ok. 1994 r.

Pocztówka – Wiatraki w Polsce - woj. wielkopolskie



Rogierówko gm. Rokietnica ' ok. 2015 r.

Pocztówka – Wiatraki w Polsce - woj. wielkopolskie





ROGIERÓWKO – WIATRAK WIEŻOWY (HOLENDER)

MOJE WIATRAKI
KOLEKCJA - WIRTUALNE MUZEUM
1970

Rogierówko gm. Rokietnica ’ 2021 r.

Pocztówka – Wiatraki w Polsce – woj. kujawsko-pomorskie



- wiatrak z 3 ćw. XIX w.; w rej. zabytków: 12.1989 r.
- w 2014 r.: zewnętrzny stan bardzo dobry, ucięte śmigi

Rogowo-Młynik pow. rypiński ’ 2004 r.

Pocztówka – Wiatraki w Polsce – woj. wielkopolskie

- w okolicy Rydzyny
  w XIX w. było 39 wiatraków
- wiatrak koźlak „Józef” z II poł. XVIII w.
- w 1983 r. złożony z 2 wiatraków
  przez Jarosława Jankowskiego,
  na miejscu nie istniejącego młyna
- w rej. zabytków: 03.1988 r.
- od 2004 r. siedziba
  Muzeum Rolnictwa i Młynarstwa
  (w 2012 r. przeniesionego do Osiecznej)



vide Zdjęcia

Rydzyna pow. leszczyński ' ok. 2010 r.

Pocztówka – Wiatraki w Polsce – woj. wielkopolskie



MOJE WIATRAKI
KOLEKCJA - WIRTUALNE MUZEUM
1970

Rydzyna pow. leszczyński ' ok. 2010 r.

Pocztówka – Wiatraki w Polsce – woj. warmińsko-mazurskie



- murowany wiatrak holenderski z 1873 r.
- przebudowany w latach 1975-1982
- stan w 2010 r.: popada w ruinę, niedostępny do zwiedzania
- 2015 r.: wyremontowany i przebudowany na dom wakacyjny
- urządzenia i mechanizmy młyna nie zachowały się

vide Zdjęcia

MOJE WIATRAKI
KOLEKCJA - WIRTUALNE MUZEUM
1970

Ryn pow. giżycki ' ok. 2010 r.

Pocztówka – Wiatraki w Polsce – woj. warmińsko-mazurskie



- murowany wiatrak holenderski z 1873 r.
- przebudowany w latach 1975-1982
- stan w 2010 r.: popada w ruinę, niedostępny do zwiedzania / 2015 r.: wyremontowany

Ryn pow. giżycki ' ok. 2015 r.

Pocztówka – Wiatraki w Polsce – woj. podkarpackie

- wiatrak gospodarczy z 1926 r.
  z Domaradza k/ Brzozowa
- koźlak, konstrukcja słupowa, szalowana deskami, dwuspadowy dach kryty papą, zawieszony na „królu” – słupie wbitym w ziemię, żarna
- tego typu młyny na Pogórzu pojawiły się w końcu XIX w.
  budowano je jeszcze po 1945 r.;
  w Domaradzu było ich kilkadziesiąt
- na II planie: **wiatrak z Urzejowic k/ Przeworska**

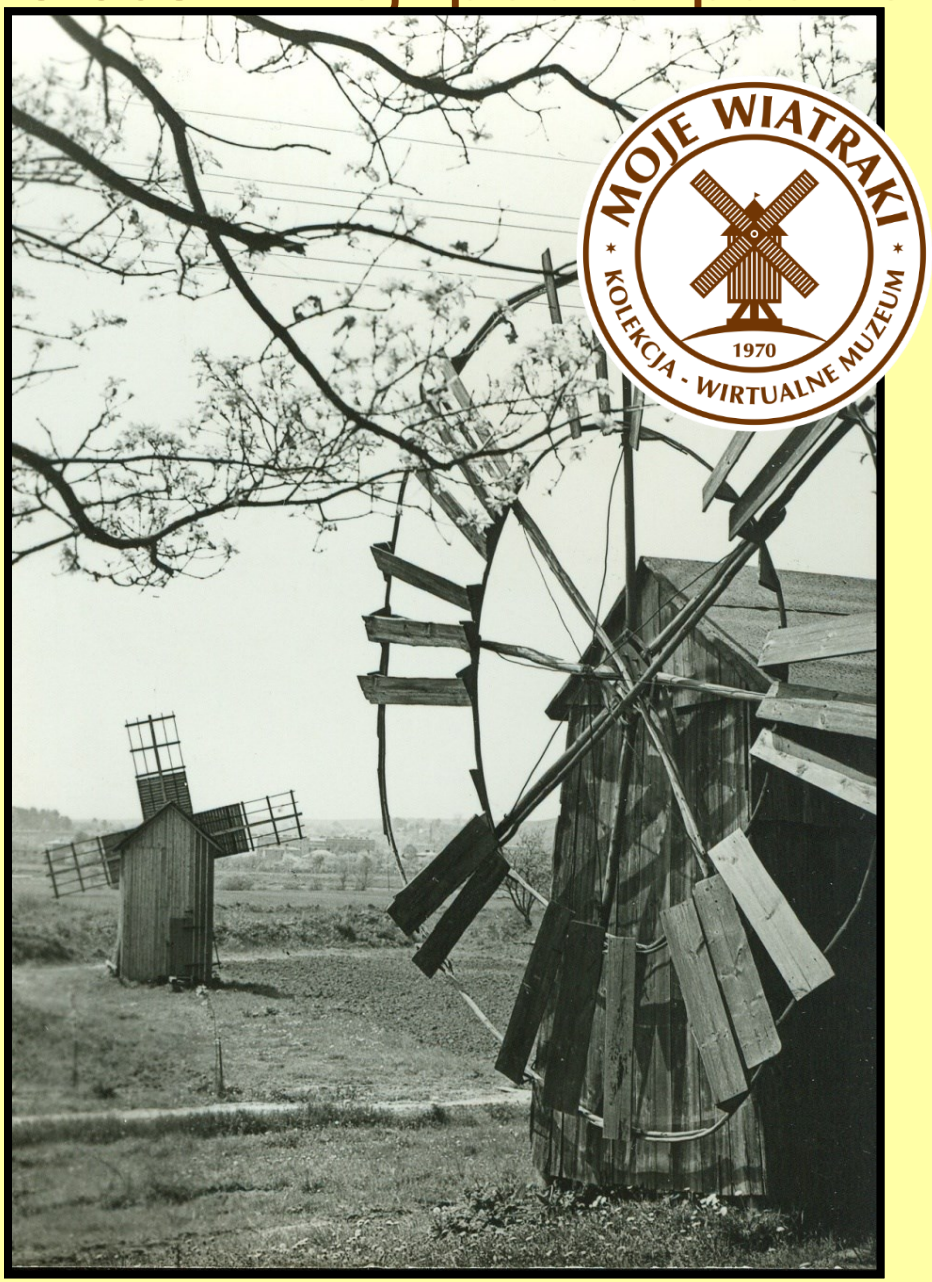

vide Zdjęcia,
Plakaty,
Znaczki Pocztowe



Sanok ’ 1973 r.

Muzeum Budownictwa Ludowego

Pocztówka – Wiatraki w Polsce – woj. podkarpackie



- wiatrak z 1902 r. **z Urzejowic k/ Przeworska**
- młyn o char. przemysłowym; czynny do 1969 r.
- dwupoziomowy paltrak obracający się na metalowych kołach po kolistej szynie
- konstrukcja słupowa, szalowany deskami, dach dwuspadowy kryty gontem, kamienie młyńskie

vide Zdjęcia, Plakaty, Listowniki

Sanok ’ Park Etnograficzny Muzeum Budownictwa Ludowego ’ 1973 r.

Pocztówka – Wiatraki w Polsce – woj. podkarpackie



MOJE WIATRAKI
KOLEKCJA - WIRTUALNE MUZEUM
1970

Sanok ’ Park Etnograficzny Muzeum Budownictwa Ludowego ’ 2010 r.

Pocztówka – Wiatraki w Polsce – woj. zachodniopomorskie



- wiatrak zaznaczony na mapie z 1834 r.

Sarbinowo gm. Mielno ’ lata 1905-15

Pocztówka – Wiatraki w Polsce – woj. zachodniopomorskie



MOJE WIATRAKI
KOLEKCJA - WIRTUALNE MUZEUM
1970

Sarbinowo gm. Mielno ’ lata 1920-30

kopię pocztówki opracował Wojciech Dominików ’ 2017 r.

Pocztówka – Wiatraki w Polsce – woj. lubelskie



- wiatrak typu koźlak z 1819 r. (data ta znajduje się na jednej z belek koźlaka)
- został relokowany do Serocka przez p. Tomasza Żeleźnika w 2001 r. ze wsi Gęś gm. Jabłoń (Serock to trzecia lokalizacja tego młyna wietrznego)

Serock gm. Firlej ’ 2010 r.

Pocztówka – Wiatraki w Polsce - woj. wielkopolskie

- wiatrak „Adam” typu koźlak z 1877 r. wzniesiony w Golinie Wielkiej
- młyn czynny do 1960 r.
- po przeniesieniu do Siekowa i odnowieniu w 1988 r. mieściła się w wiatraku Galeria Rzeźby
- w rej. zabytków: 03.1988 r.
- 05.2011 r.: stan dobry; zabezpieczony przed wpływem czynników atmosferycznych

vide Zdjęcia



Siekowo gm. Przemęt ' 1978 r.

Pocztówka – Wiatraki w Polsce - woj. wielkopolskie



MOJE WIATRAKI
KOLEKCJA - WIRTUALNE MUZEUM
1970

Siekowo gm. Przemęt ' 1978 r.

Pocztówka – Wiatraki w Polsce - woj. wielkopolskie



Siekowo gm. Przemęt ’ 2012 r. ’ reprint

wyd. PPHU Prospekt Poznań ’ 2016 r.

Pocztówka – Wiatraki w Polsce – woj. podlaskie

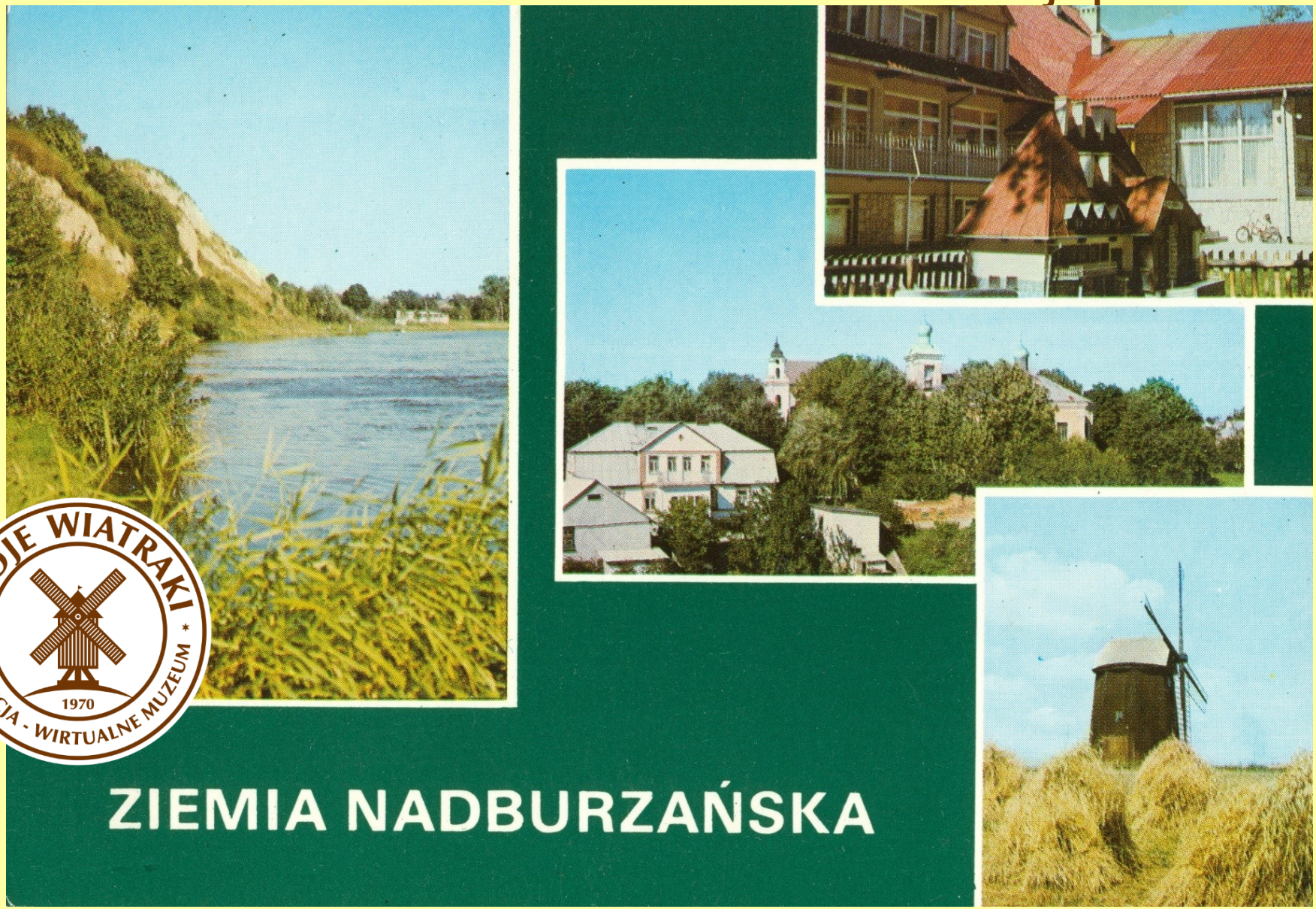

Siemiatycze ‘ 1979 r. wiatrak typu paltrak *vide Zdjęcia*

Pocztówka – Wiatraki w Polsce – woj. podlaskie



Siemiatycze ‘ 1983 r.

Pocztówka – Wiatraki w Polsce – woj. mazowieckie

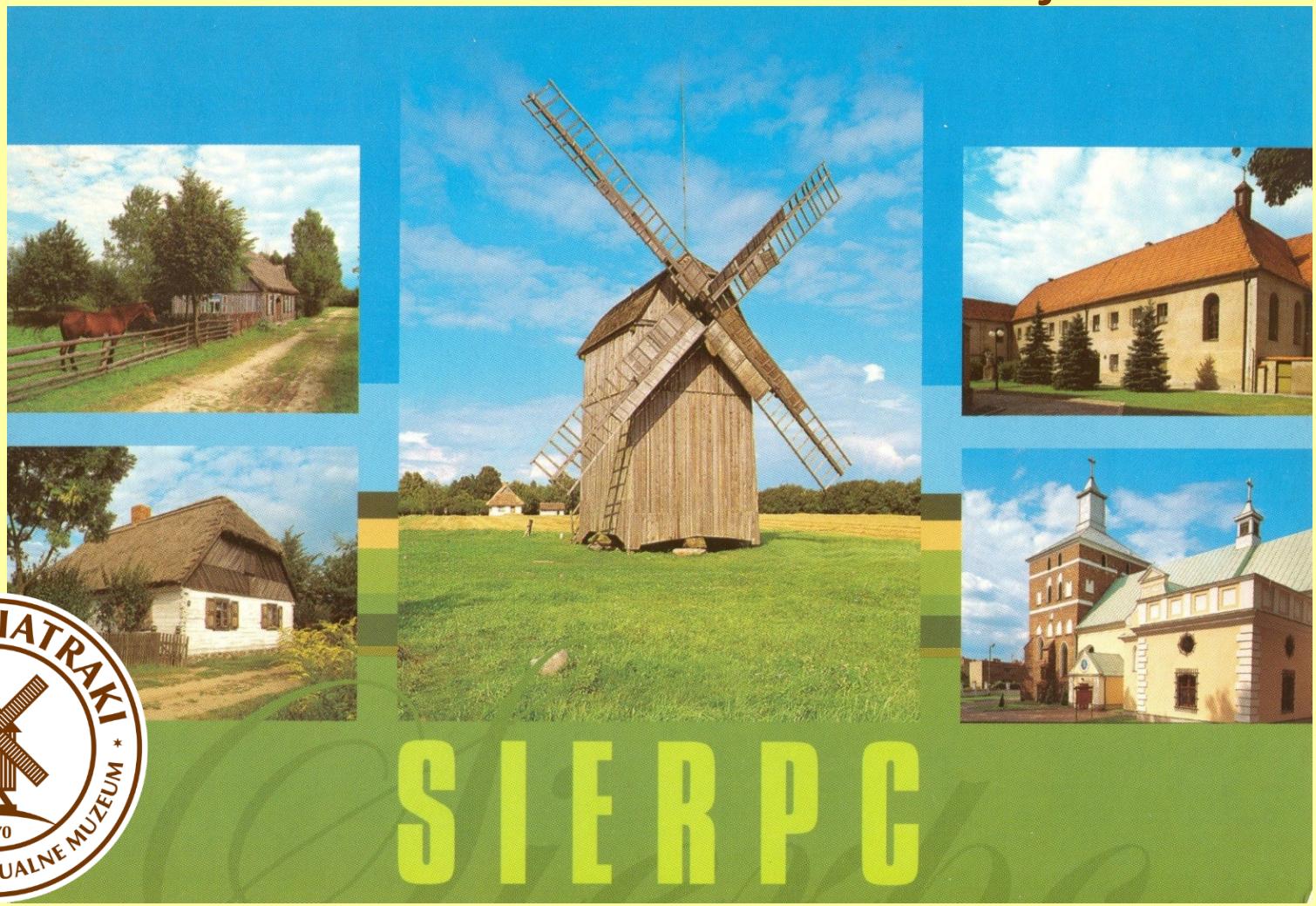

- koźlak z II połowy XIX w. przeniesiony z Zalesia do Muzeum Wsi Mazowieckiej
- w 2020 r. przeprowadzono konserwację oraz rekonstrukcję uszkodzonych i zużytych części młyna oraz jego modernizację z aranżacją ekspozycji o historii wiatraków przełomu XIX i XX w. na Mazowszu

Sierpc ‘ 1997 r.

vide Etykiety Piwne oraz Zdjęcia

Pocztówka – Wiatraki w Polsce – woj. mazowieckie



Sierpc ’ koniec XX w.

Pocztówka – Wiatraki w Polsce – woj. mazowieckie



MOJE WIATRAKI
KOLEKCJA - WIRTUALNE MUZEUM
1970

Sierpc ’ koniec XX w.

Pocztówka – Wiatraki w Polsce – woj. mazowieckie



Sierpc ’ 2012 r.

Pocztówka – Wiatraki w Polsce – woj. mazowieckie



Sierpc ’ koniec XX w.

Pocztówka – Wiatraki w Polsce – woj. mazowieckie



- wiatrak koźlak z 1838 r. powolany przez hr. Seweryna Łubieńskiego
- młyn pierwotnie wyposażony w 3 złożenia kamieni młyńskich
- do 10.06.1969 r. wykorzystywał napęd wiatrowy tj. do momentu urwania 2 śmigów
- w latach 1969 – 2001 młyn dostosowany do napędu elektrycznego
- wg stanu na 06.2012 r.: ubytki w oszalowaniu i pokryciu, brak śmigów, brak urządzeń
- w rej. zabytków: 07.2003 r. *vide Zdjęcia oraz*
- uwieczniony na znaczku pocztowym z 1974 r. *Znaczki Pocztowe*

w 2021 r. inwentaryzacja architektoniczno-konserwatorska z oceną możliwości relokacji wiatraka na teren Muzeum Pałacu Króla Jana III w Wilanowie

Sobienie Kiełczewskie pow. otwocki ' 1968 r.

Pocztówka – Wiatraki w Polsce – woj. mazowieckie

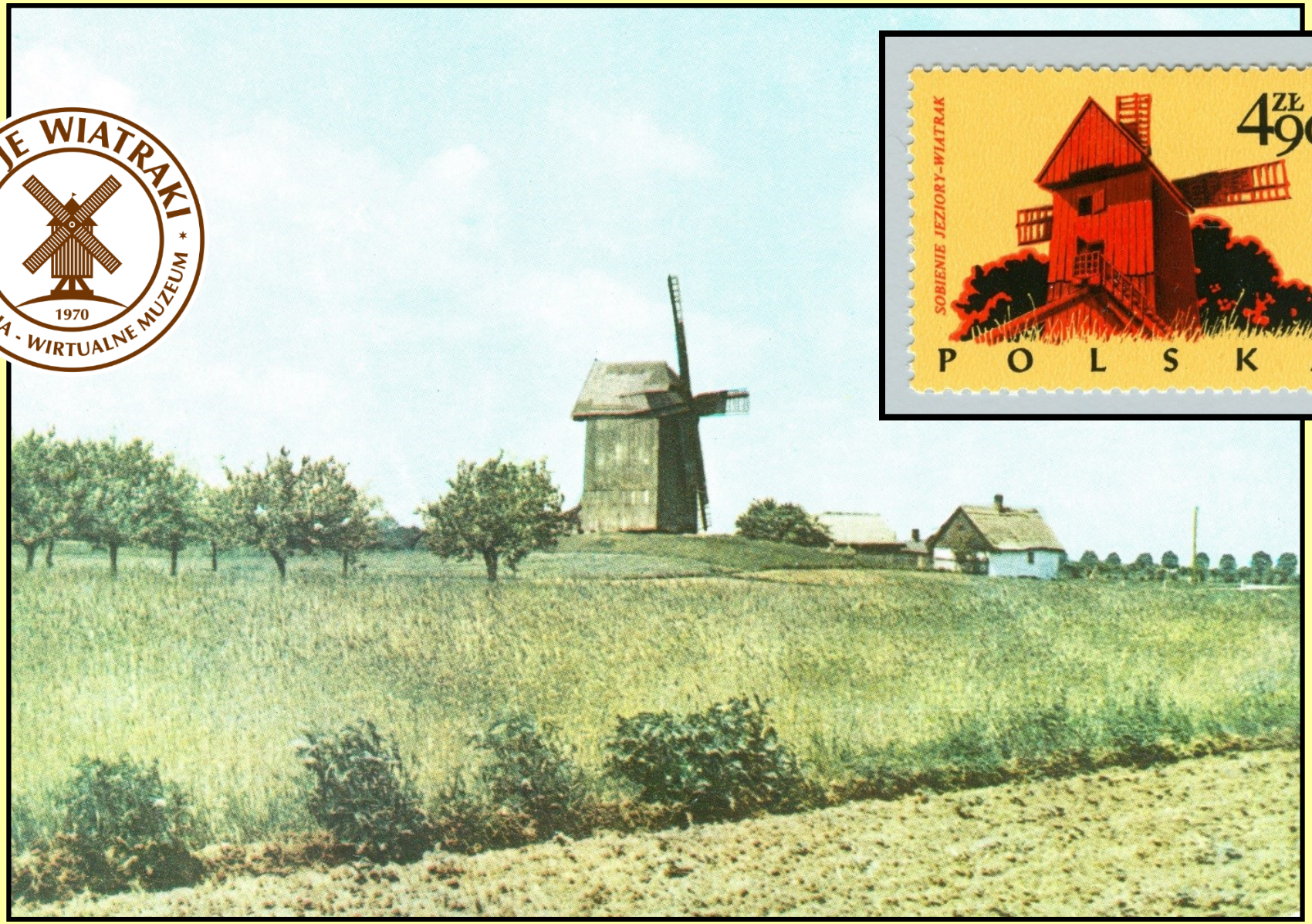

MOJE WIATRAKI
KOLEKCJA - WIRTUALNE MUZEUM
1970

Sobienie Kiełczewskie pow. otwocki ' 1968 r.

Pocztówka – Wiatraki w Polsce – woj. dolnośląskie

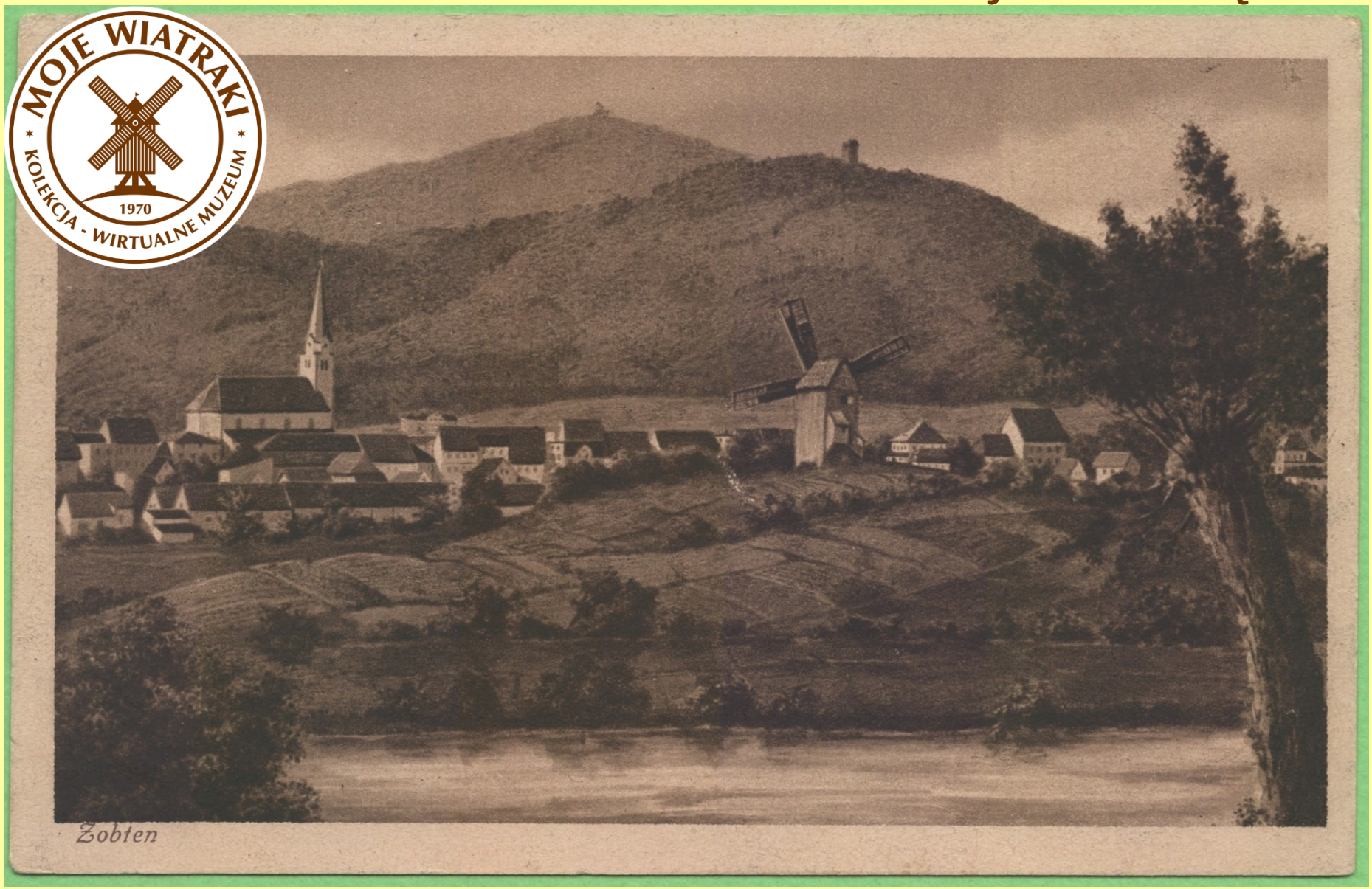

Sobótka pow. wrocławski ’ początek XX w.

Pocztówka – Wiatraki w Polsce – woj. dolnośląskie

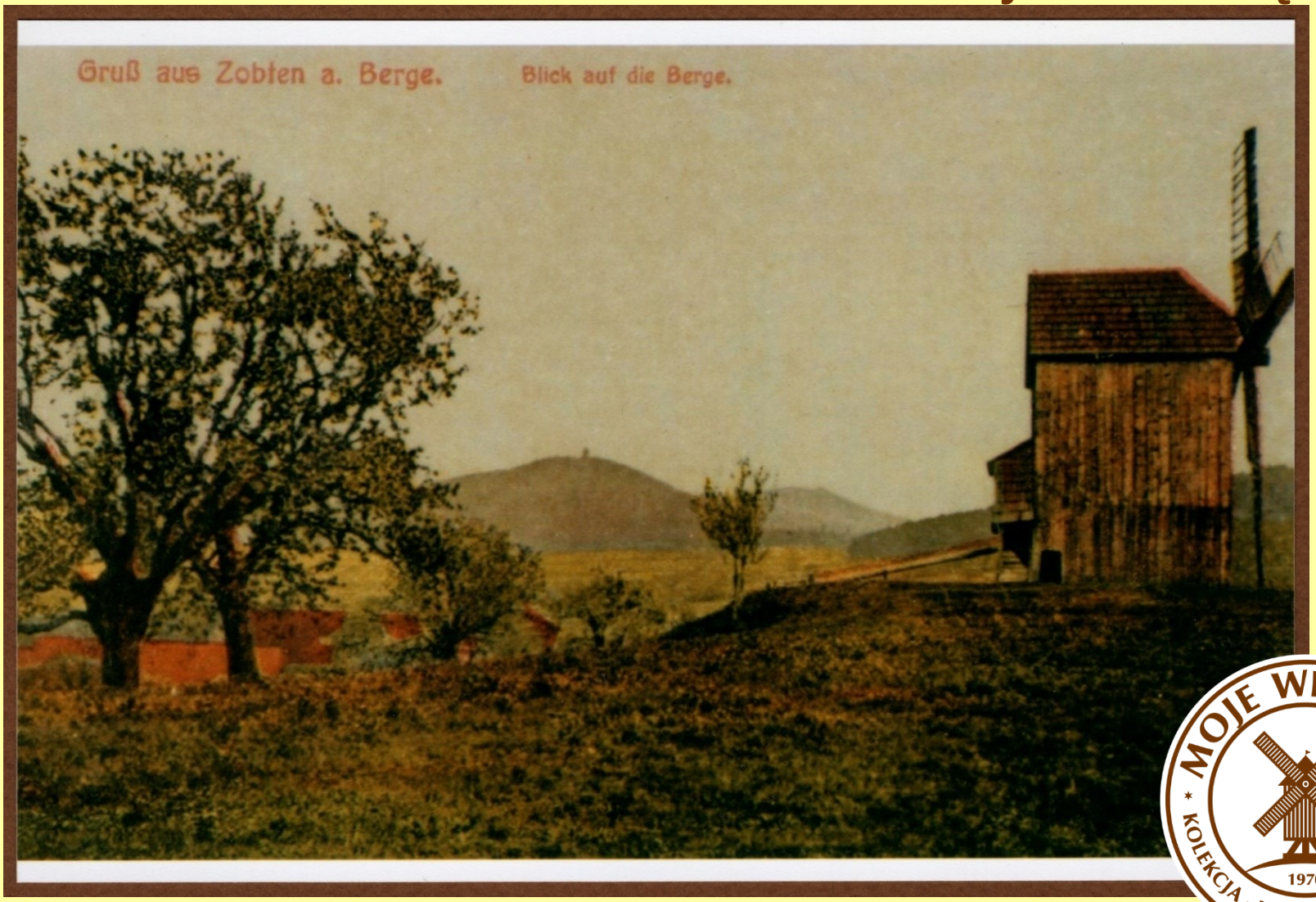

Sobótka pow. wrocławski ’ 1910-1912 r.

kopię pocztówki opracował Wojciech Dominików ’ 2017 r.

Pocztówka – Wiatraki w Polsce – woj. dolnośląskie

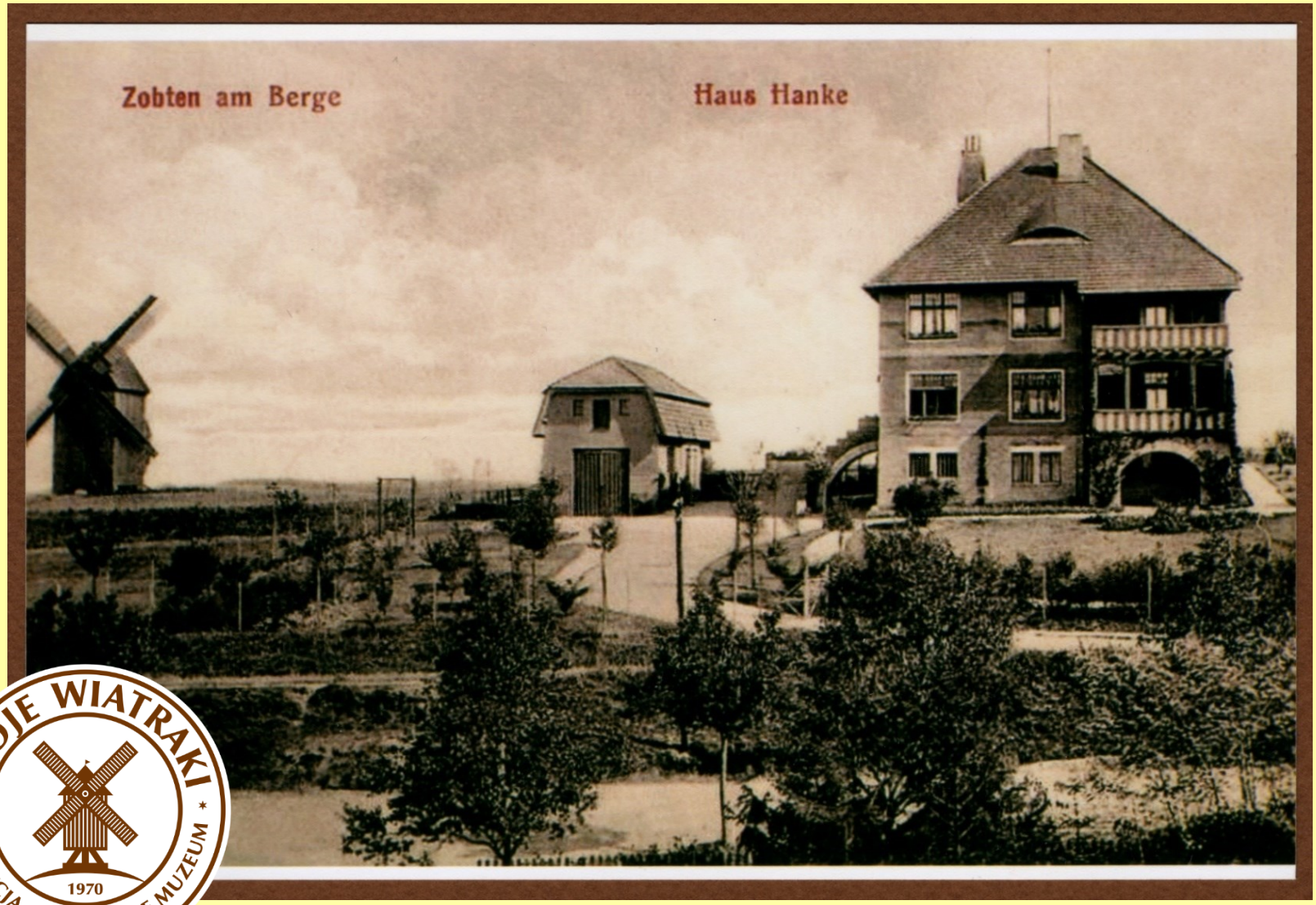

MOJE WIATRAKI
KOLEKCJA - WIRTUALNE MUZEUM
1970

Sobótka pow. wrocławski ’ 1910 r.

kopię pocztówki opracował Wojciech Dominików ’ 2017 r.

Pocztówka – Wiatraki w Polsce – woj. dolnośląskie



MOJE WIATRAKI
KOLEKCJA - WIRTUALNE MUZEUM
1970

Srebrna Góra gm. Stoszowice ‘ reprint z ok. 2010 r.

Pocztówka – Wiatraki w Polsce – woj. łódzkie



- koźlak z połowy XIX w.
- wg stanu na 2000 r. w ruinie – brak dachu

Srock gm. Moszczenica ‘ 1970 r.

Pocztówka – Wiatraki w Polsce – woj. mazowieckie

1984 r.



2008 r.

- koźlak z końca XIX w.
- przeniesiony z Ceranowa (pow. sokołowski) do prywatnego skansenu I. i D. Sutkowskich

Stara Niedziałka gm. Mińsk Mazowiecki ’ 2009 r.

Pocztówka – Wiatraki w Polsce - woj. warmińsko-mazurskie

- wiatrak wieżowy z 1863 r. (wg NID: XVIII/XIX w.)
- w rej. zabytków: 02.1998 r.
- jest jedną z dwóch takich konstrukcji w Europie i jedyną w Polsce
- oraz jedyny w Polsce z 6-cioma śmigami
- zachowały się drewniane elementy mechanizmu młyna
- w latach 70-tych XX w. adaptowany przez kętrzyński „Agrokomples” na zajazd o nazwie „Belje”
- obecnie zajazd jest własnością prywatną

vide Zdjęcia

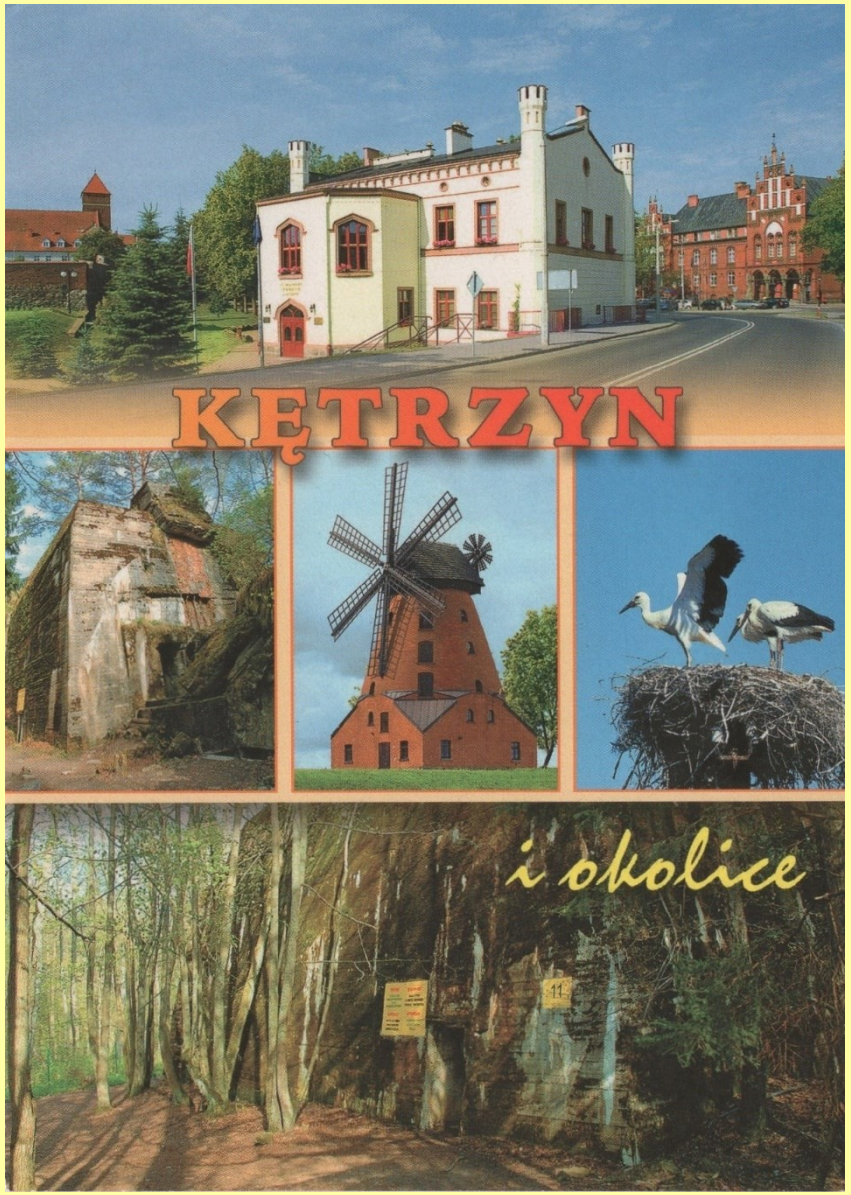

Stara Różanka k/ Kętrzyna ’ lata 90-te XX w.

Pocztówka – Wiatraki w Polsce - woj. warmińsko-mazurskie



Stara Różanka k/ Kętrzyna ’ 1978 r.

Pocztówka – Wiatraki w Polsce - woj. warmińsko-mazurskie



Stara Różanka k/ Kętrzyna ’ 1997 r.

Pocztówka – Wiatraki w Polsce - woj. warmińsko-mazurskie



Stara Różanka k/ Kętrzyna ’ lata 90-te XX w.

Pocztówka – Wiatraki w Polsce - woj. warmińsko-mazurskie

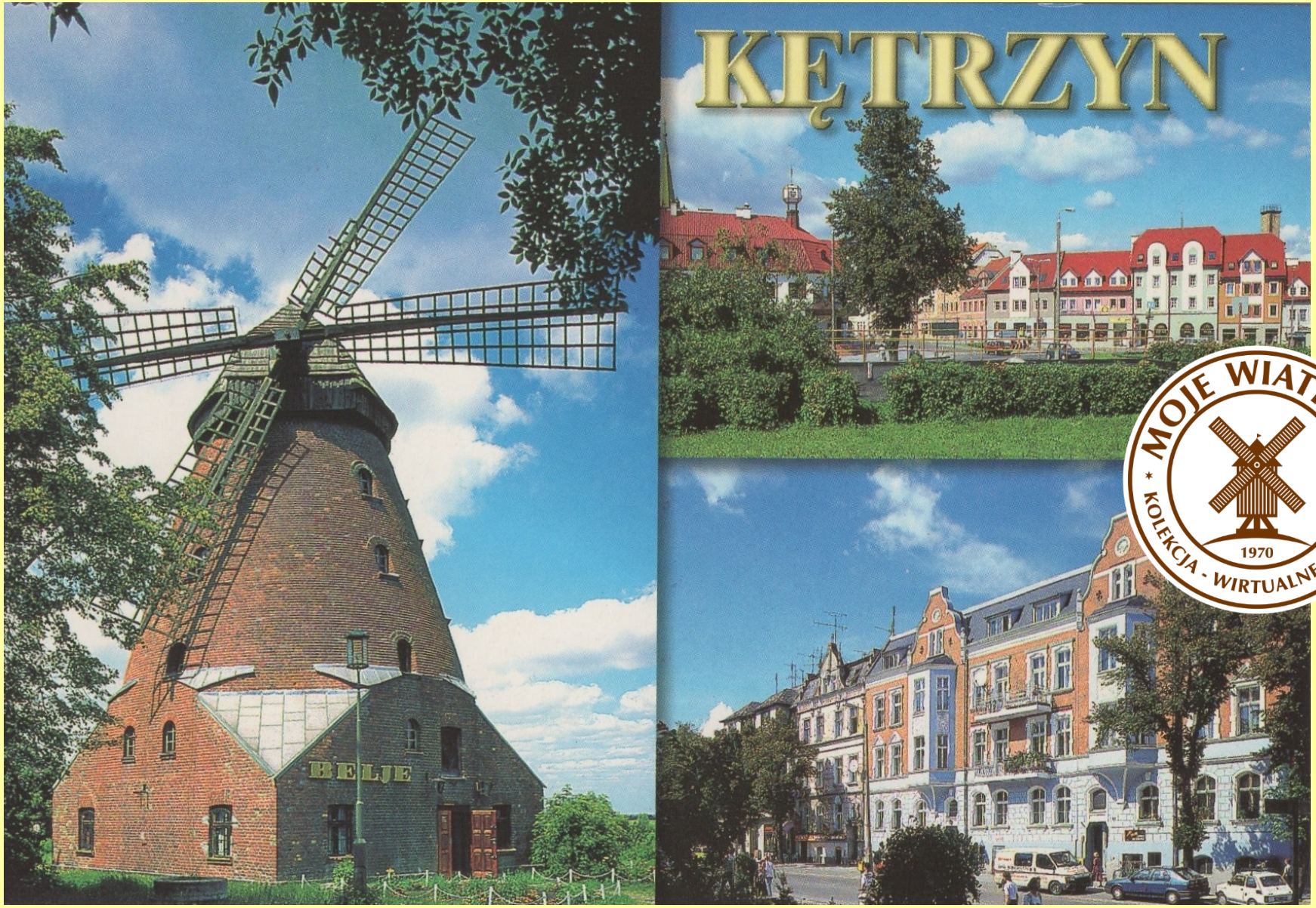

Stara Różanka k/ Kętrzyna ’ lata 90-te XX w.

Pocztówka – Wiatraki w Polsce - woj. warmińsko-mazurskie



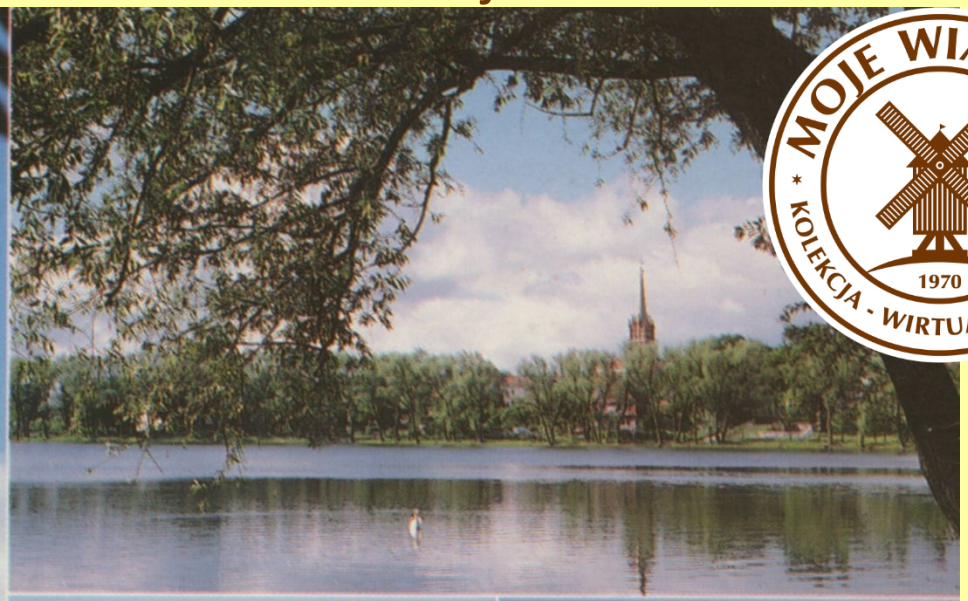

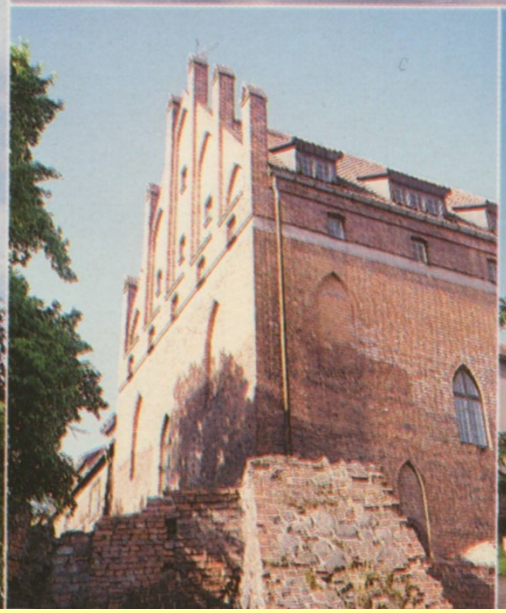



Stara Różanka k/ Kętrzyna ’ ok. 2000 r.

Pocztówka – Wiatraki w Polsce - woj. warmińsko-mazurskie



MOJE WIATRAKI
KOLEKCJA - WIRTUALNE MUZEUM
1970

Stara Różanka k/ Kętrzyna ’ ok. 2015 r.

Pocztówka – Wiatraki w Polsce - woj. wielkopolskie



- wiatrak koźlak „Mikołaj” z 1877 r. / odrestaurowany w 1977 r.
- w rej. zabytków: 03.1988 r. *vide Zdjęcia*

Stary Kobylin pow. krotoszyński ' 1984 r.

Pocztówka – Wiatraki w Polsce - woj. dolnośląskie



Strzelin pow. strzeliński ’ do 1945 r. ’ reprint

wyd. Antykwariat PHBALTAZAR

Pocztówka – Wiatraki w Polsce - woj. warmińsko-mazurskie

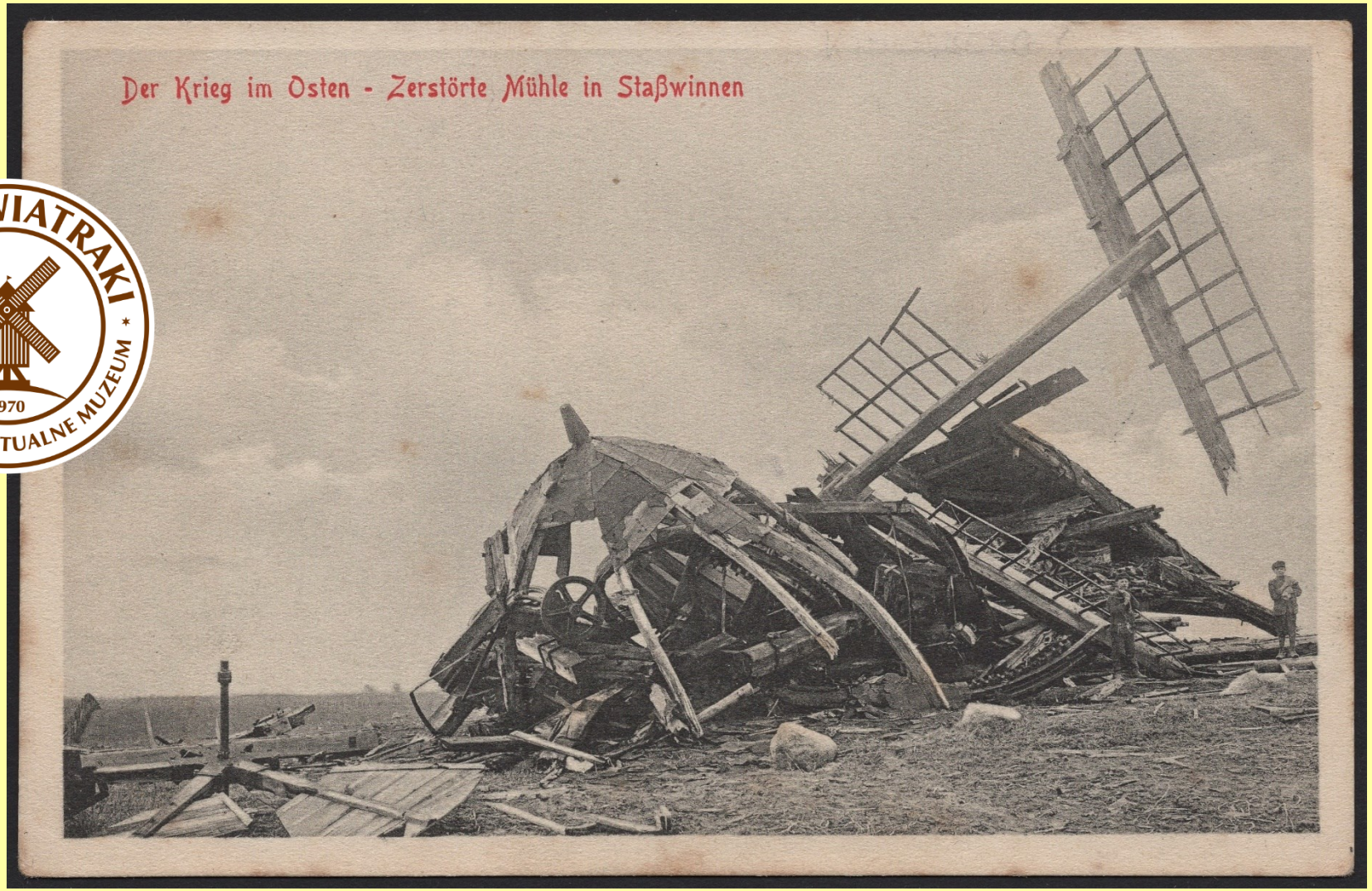

MOJE WIATRAKI
KOLEKCJA - WIRTUALNE MUZEUM
1970

Staświny gm. Giżycko ’ 1915 r.

Pocztówka – Wiatraki w Polsce – podlaskie

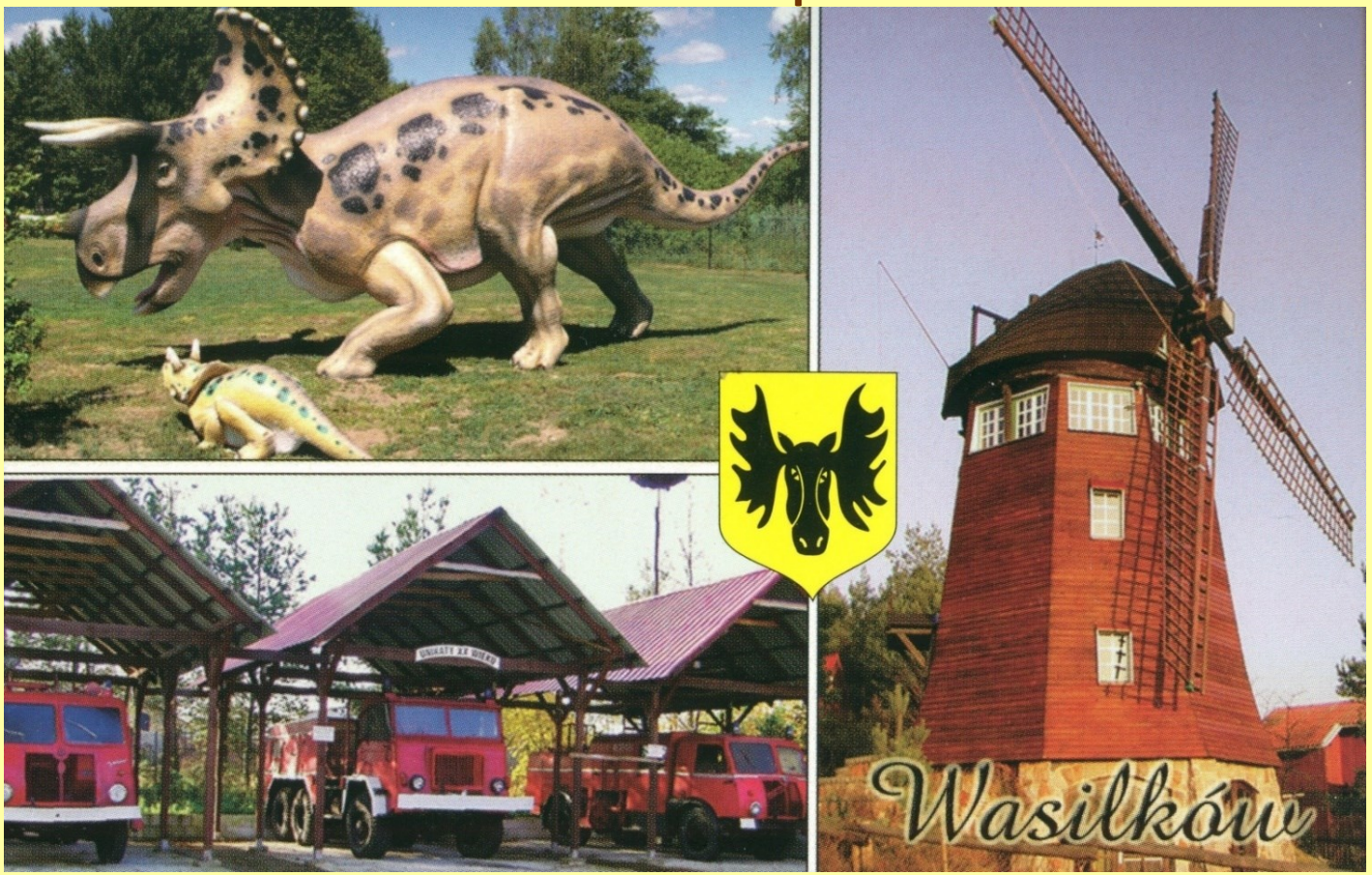

- wiatrak wieżowy z końca XIX w. wzniesiony we wsi Milewskie (pow. moniecki)
- budynek na planie ośmiokąta o boku długości 3 m wykonany w większości z drewna, posiada betonowe fundamenty
- i ściany piwniczne, dach o konstrukcji krokwiowej jest pokryty gontem, śmigi opierzane płóciennymi żaglami
- w 1937 r. przeniesiony do wsi Moniuszki (gm. Jaświły), gdzie jednak władze nie pozwoliły na uruchomienie młyna
- po 1945 r. wiatrak sporadycznie wykorzystywany do suszenia tytoniu
- przeniesiony do Studzianki wiatrak wyremontowano w 1986 r.
- w rej. zabytków: 06.1982

vide Zdjęcia

Studzianki gm. Wasilków ' po 2001 r.

Pocztówka – Wiatraki w Polsce - woj. podlaskie



- wiatrak wieżowy drewniany wzniesiono w 1844-50 r.
- w 1860 r. odbudowany po pożarze
- młyn czynny do lat 30-tych XX w.
- rozebrany po 1939 r.

Suwałki ’ 1916 r.

Pocztówka – Wiatraki w Polsce - woj. podlaskie

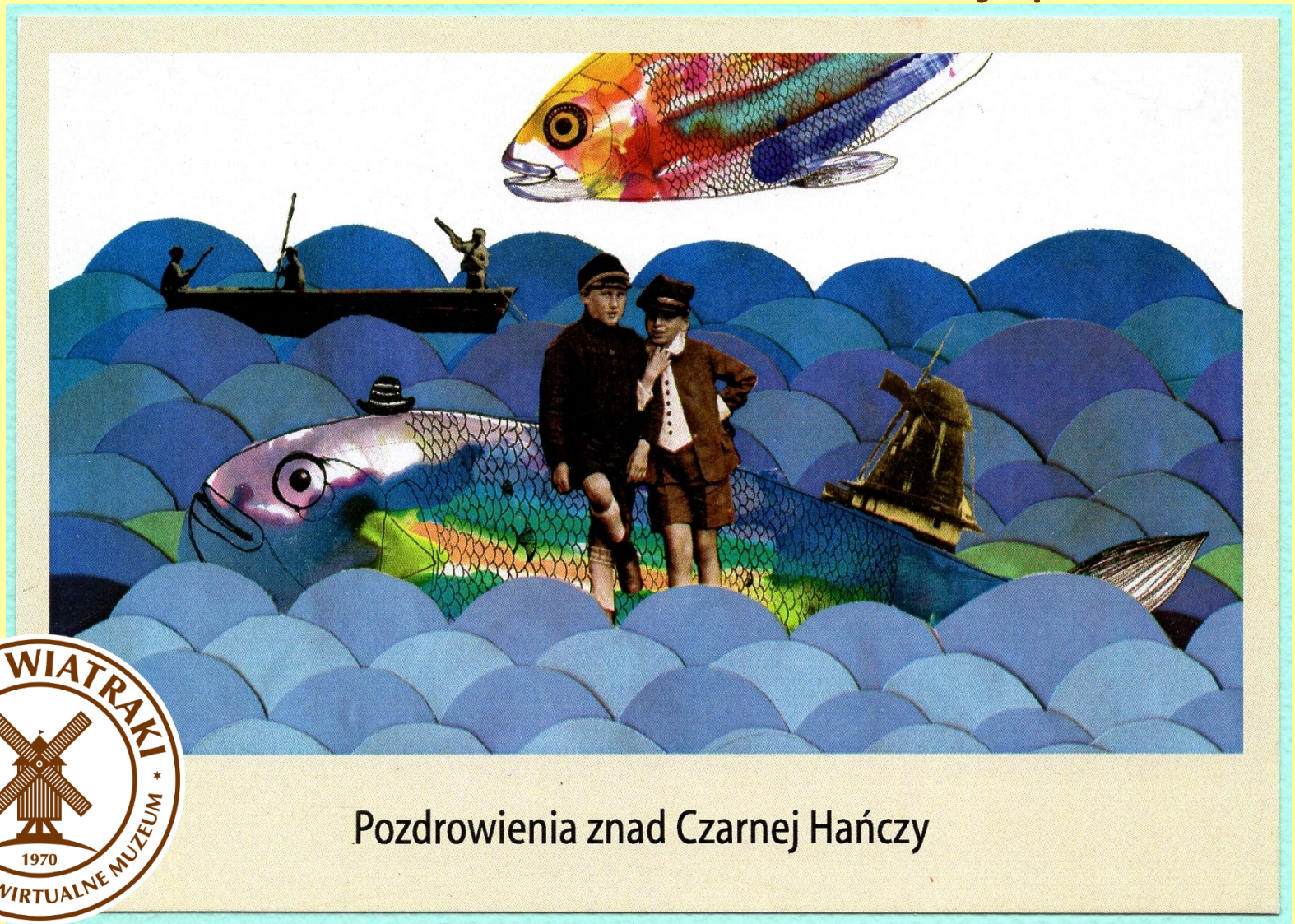

MOJE WIATRAKI
KOLEKCJA - WIRTUALNE MUZEUM
1970

Suwałki nad rzeką Czarna Hańcza ’ 2017 r.

wyd. Stowarzyszenie Kulturalne Kostroma

Pocztówka – Wiatraki w Polsce - woj. podlaskie



Suwałki nad rzeką Czarna Hańcza ’ 2017 r.

wyd. Stowarzyszenie Kulturalne Kostroma

Pocztówka – Wiatraki w Polsce - woj. podlaskie



MOJE WIATRAKI
KOLEKCJA - WIRTUALNE MUZEUM
1970

Suwałki nad rzeką Czarna Hańcza ’ 2017 r.

wyd. Stowarzyszenie Kulturalne Kostroma

Pocztówka – Wiatraki w Polsce - woj. podlaskie

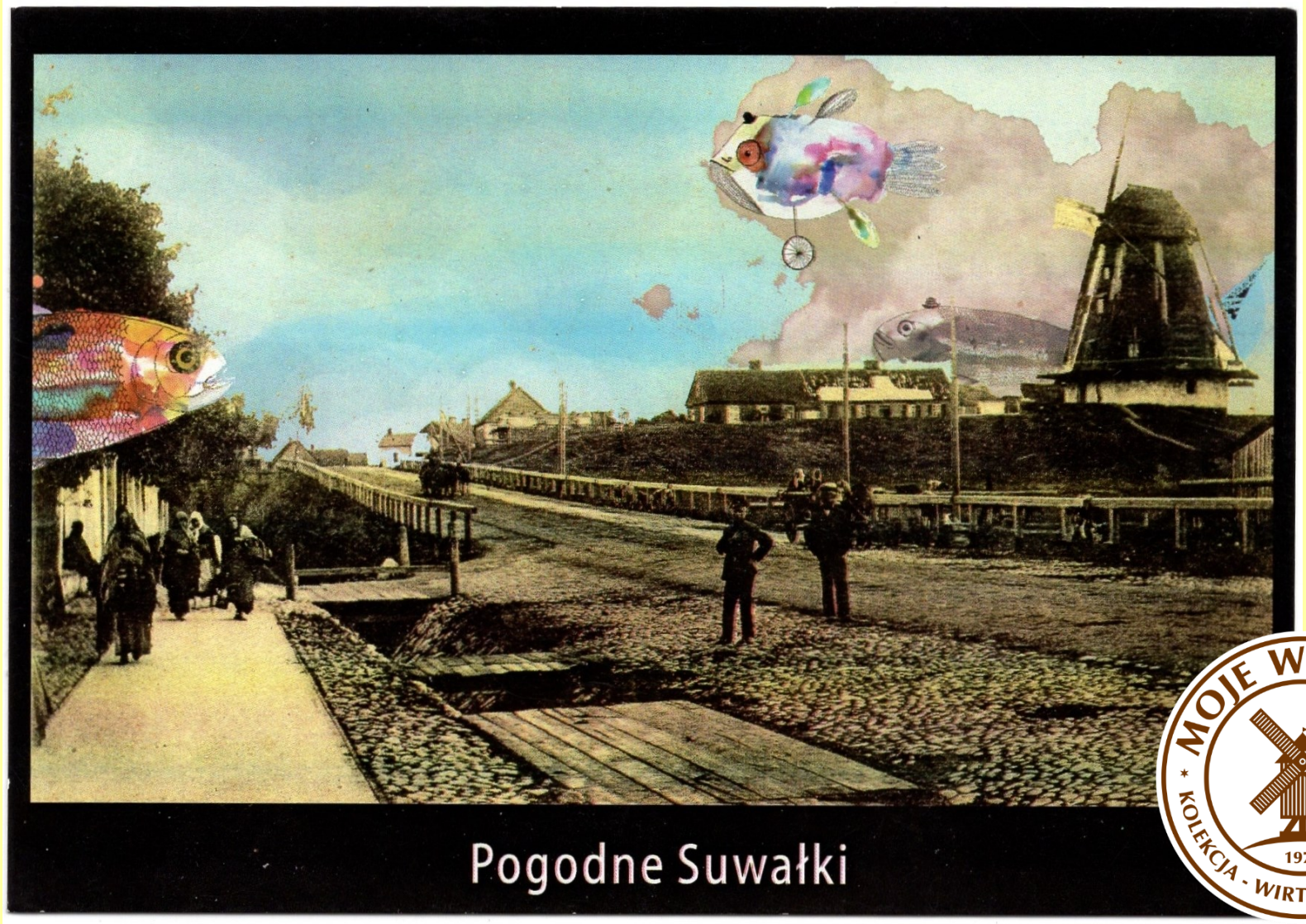

Suwałki nad rzeką Czarna Hańcza ’ 2017 r.

wyd. Stowarzyszenie Kulturalne Kostroma

Pocztówka – Wiatraki w Polsce - woj. podlaskie

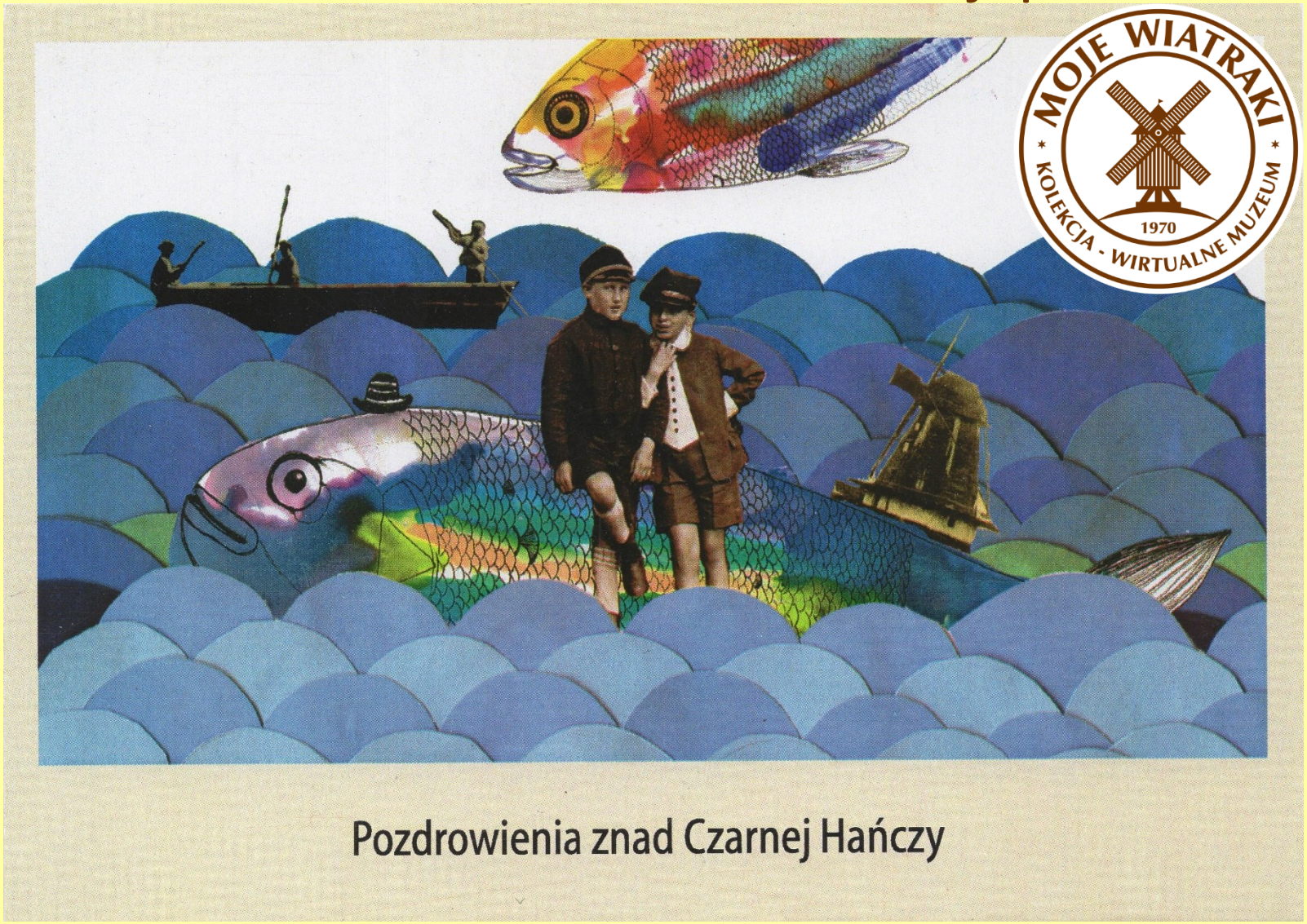

Suwałki nad rzeką Czarna Hańcza ’ 2017 r.

wyd. Stowarzyszenie Kulturalne Kostroma

Pocztówka – Wiatraki w Polsce – świętokrzyskie



- wiatrak wieżowy z 1880-85 r. / młyn czynny do 1955 r. / w rej. zabytków: 08.1970 r.
- w 2009 r. modernizowany / zachowane urządzenia
- obecnie eksponat Muzeum Wsi Kieleckiej – Punkt Etnograficzny w Szwarszowicach

vide Zdjęcia **Szwarszowice gm. Bodzechów ’ 1968 r.**

Pocztówka – Wiatraki w Polsce - woj. zachodniopomorskie

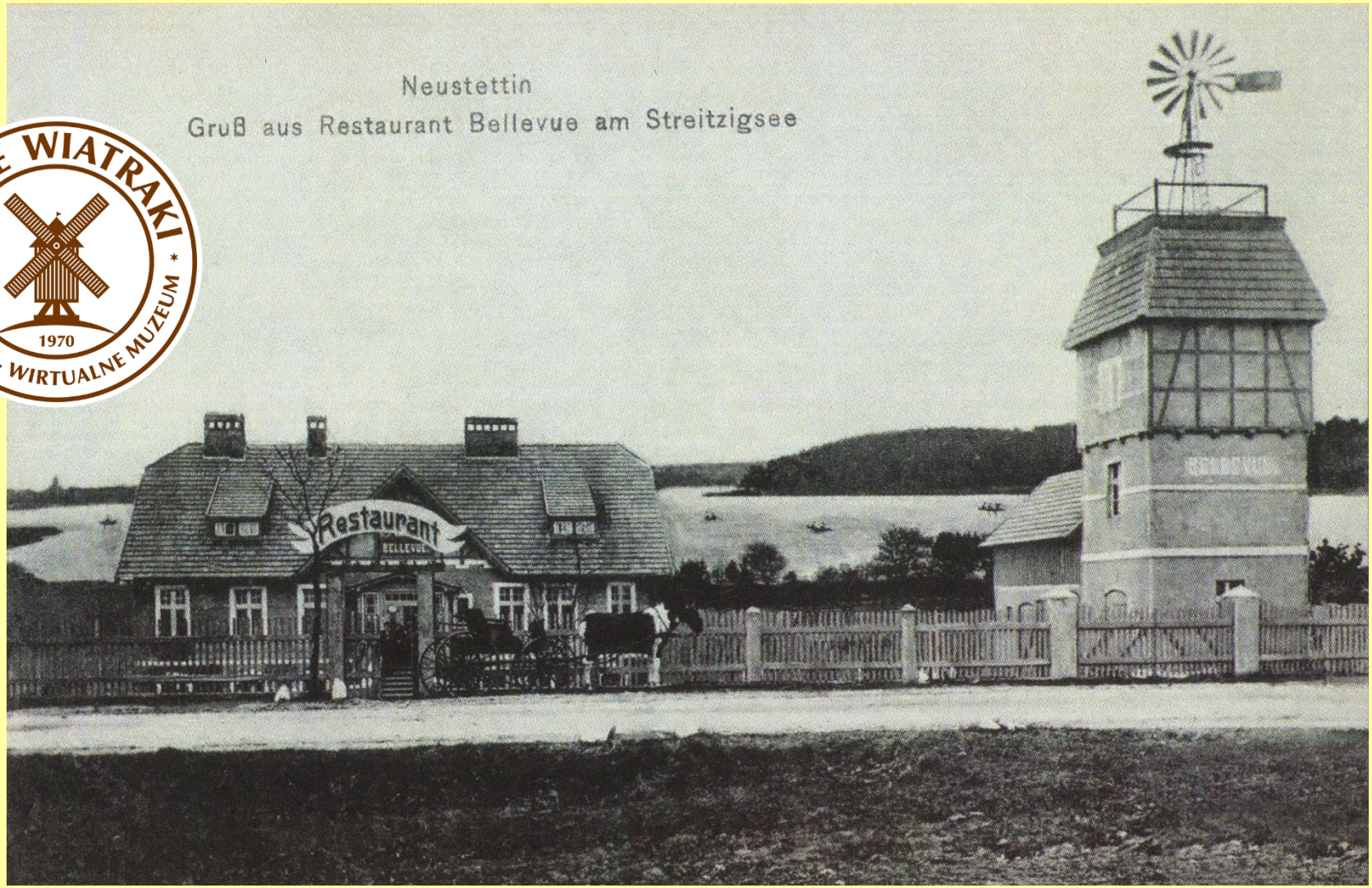

Szczecinek pow. szczecinecki ’ pocz. XX w. ’ reprint

wyd. Antykwariat P.H. Baltazar ’ Skoki ’ 2023 r.

Pocztówka – Wiatraki w Polsce - woj. pomorskie



Sztutowo pow. nowodworski ’ 1930-40 r. ’ reprint

wyd. Antykwariat P.H. Baltazar ’ Skoki ’ 2023 r.

Pocztówka – Wiatraki w Polsce - woj. małopolskie



- wiatraki z Ropy (1932 r) i Krygu (początek XX w.)
- przeniesione do Skansenu Wsi Pogórzańskiej w Szymbarku

Szymbark gm. Gorlice ’ lata 90-te XX w.

Pocztówka – Wiatraki w Polsce - woj. małopolskie



Szymbark gm. Gorlice ’ 2018 r.

Pocztówka – Wiatraki w Polsce - woj. małopolskie

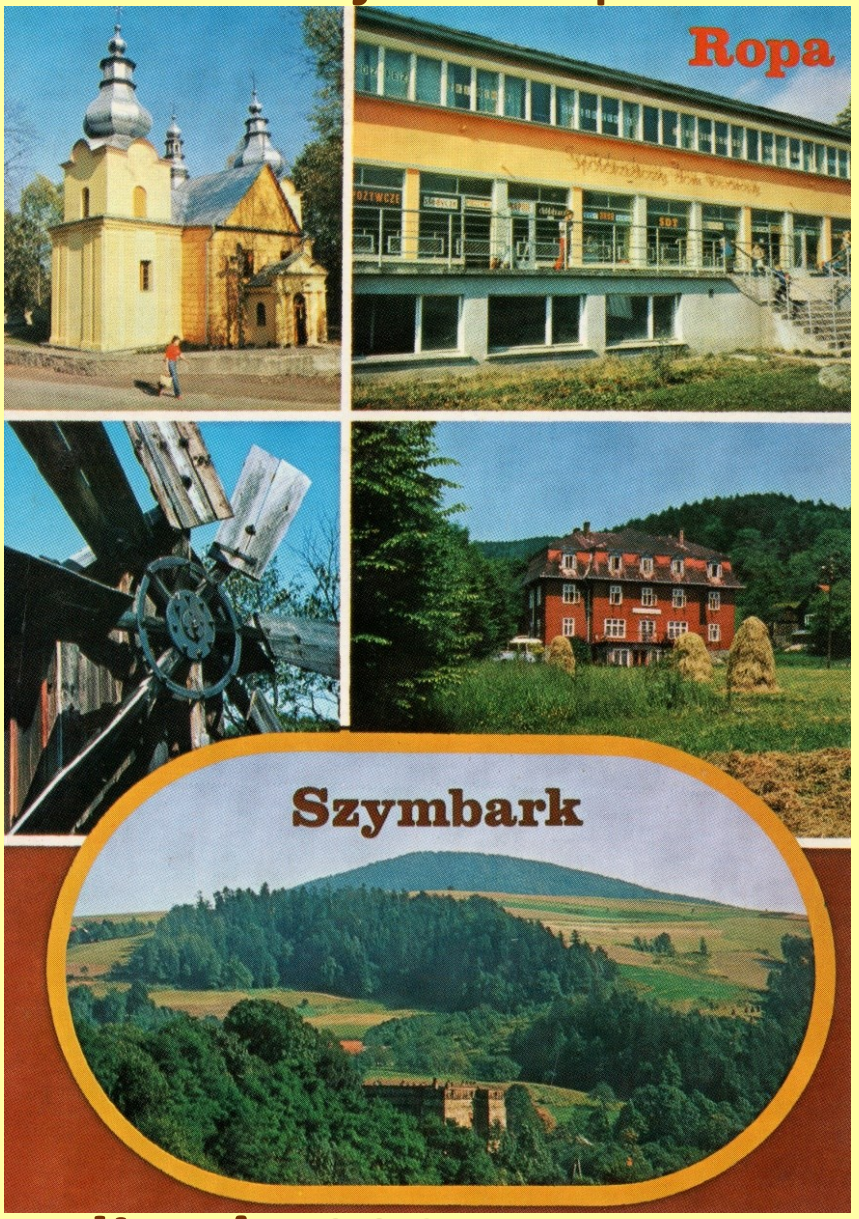

- wiatrak paltrak z XIX/XX w. z Libuszy przeniesiony do Skansenu Wsi Pogórzańskiej w Szymbarku

Szymbark gm. Gorlice ’ 1986 r.

Pocztówka – Wiatraki w Polsce - woj. dolnośląskie



Śmietoszów gm. Osiecznica ’ 1936 r

Pocztówka – Wiatraki w Polsce - woj. wielkopolskie



- wiatrak koźlak z XIX w.
- młyn nie zachował się

Śmigiel ‘ 1963 r.

Pocztówka – Wiatraki w Polsce - woj. wielkopolskie



vide Zdjęcia

- wg legendy w Śmiglu i okolicy było 99 wiatraków, gdy uruchamiano setny jednego z wcześniejszych niszczył pożar;
- faktycznie w XVI w.: było co najmniej 6, pod koniec XVII w.: 52, w 1936 r.: 16 wiatraków– żaden z nich się nie zachował …
- w latach 1979-1980 do Śmigla przeniesiono dwa koźlaki: z Bronikowa (z 1926 r.) oraz z Kluczewa (z poł. XIX w.) - od 2003 r. są w rejestrze zabytków

Śmigiel pow. kościański ‘ 2005 r.

Pocztówka – Wiatraki w Polsce - woj. wielkopolskie



Śmigiel pow. kościański ‘ początek XX w. *vide Zdjęcia*

Pocztówka – Wiatraki w Polsce - woj. wielkopolskie



MOJE WIATRAKI
KOLEKCJA - WIRTUALNE MUZEUM
1970

Śmigiel ' sprzed 1931 r.

reprint z 2010 r. wyd. przez Bractwo Strzeleckie w Śmiglu

Pocztówka – Wiatraki w Polsce - woj. wielkopolskie



MOJE WIATRAKI
KOLEKCJA - WIRTUALNE MUZEUM
1970

Śmigiel pow. kościański ' sprzed 1931 r.

reprint ’ wyd. Antykwariat P.H. Baltazar ’ Skoki ’ 2024 r.

Pocztówka – Wiatraki w Polsce - woj. wielkopolskie

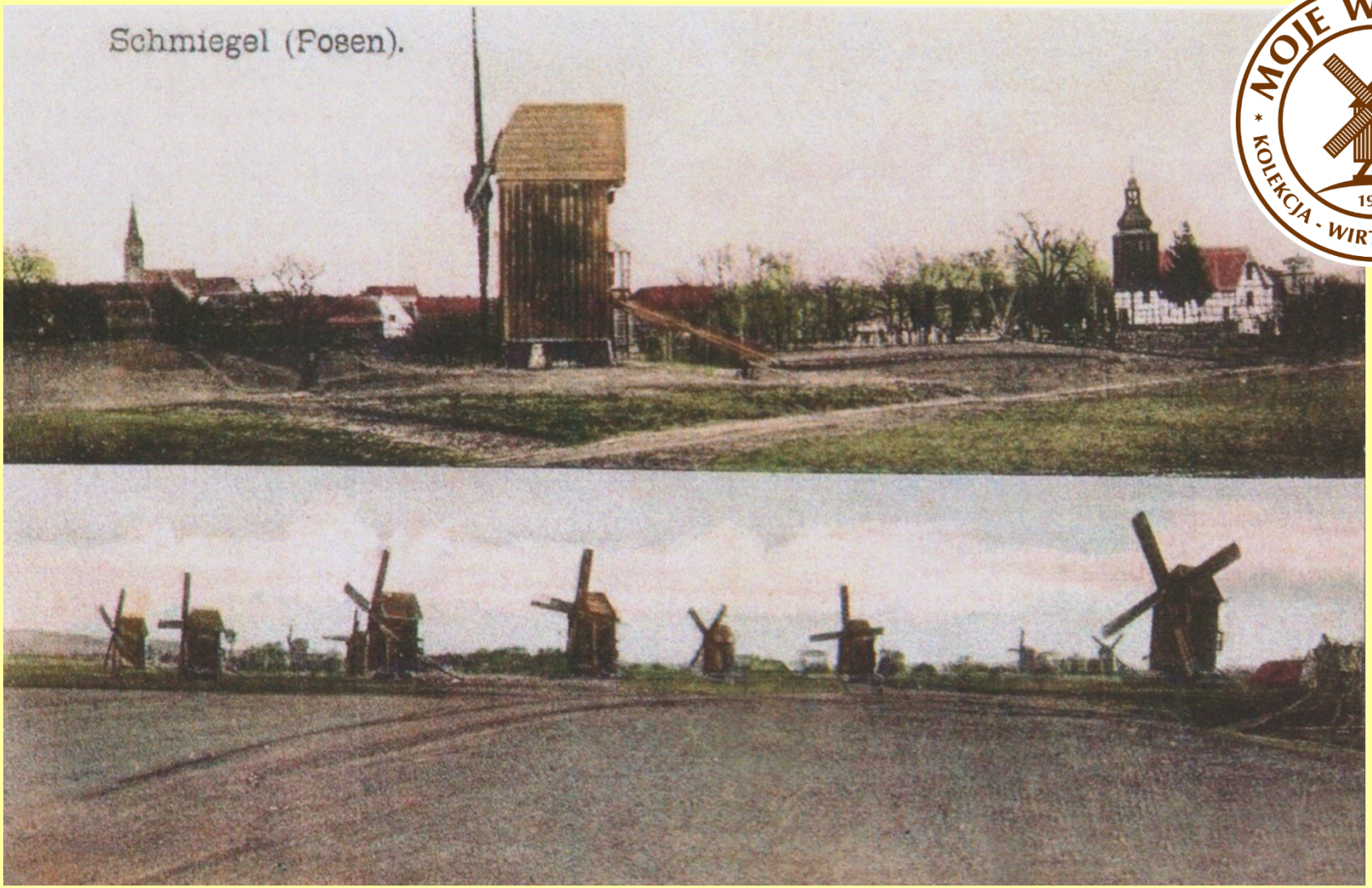

Śmigiel ' sprzed 1931 r.

reprint ’ wyd. Antykwariat P.H. Baltazar ’ Skoki ’ 2024 r.

Pocztówka – Wiatraki w Polsce - woj. wielkopolskie

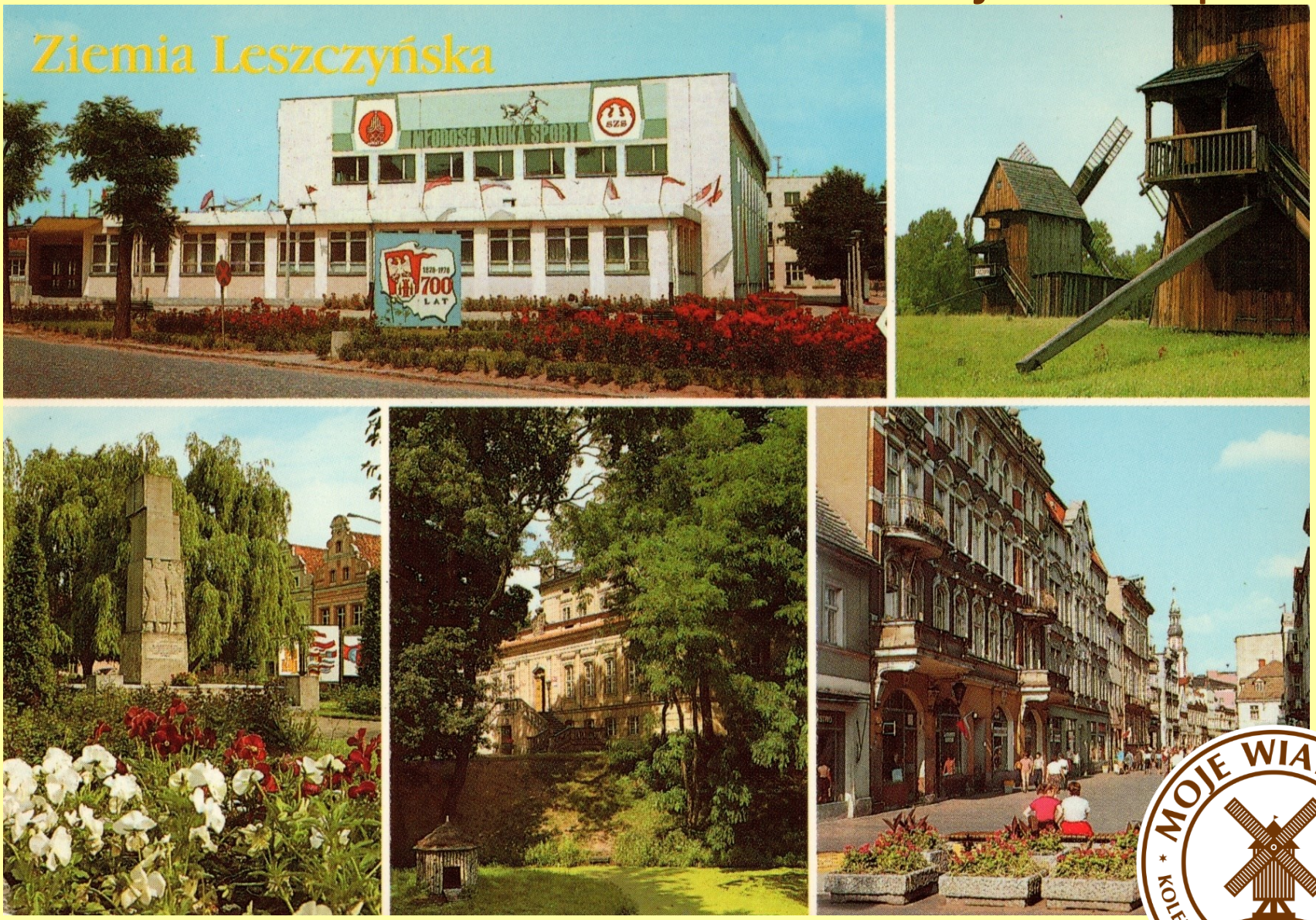

Śmigiel ‘ 1987 r.

Pocztówka – Wiatraki w Polsce - woj. wielkopolskie



Śmigiel ‘ 1987 r.

Pocztówka – Wiatraki w Polsce - woj. wielkopolskie



MOJE WIATRAKI
KOLEKCJA - WIRTUALNE MUZEUM
1970

Śmigiel ‘ 1987 r.

Pocztówka – Wiatraki w Polsce - woj. wielkopolskie

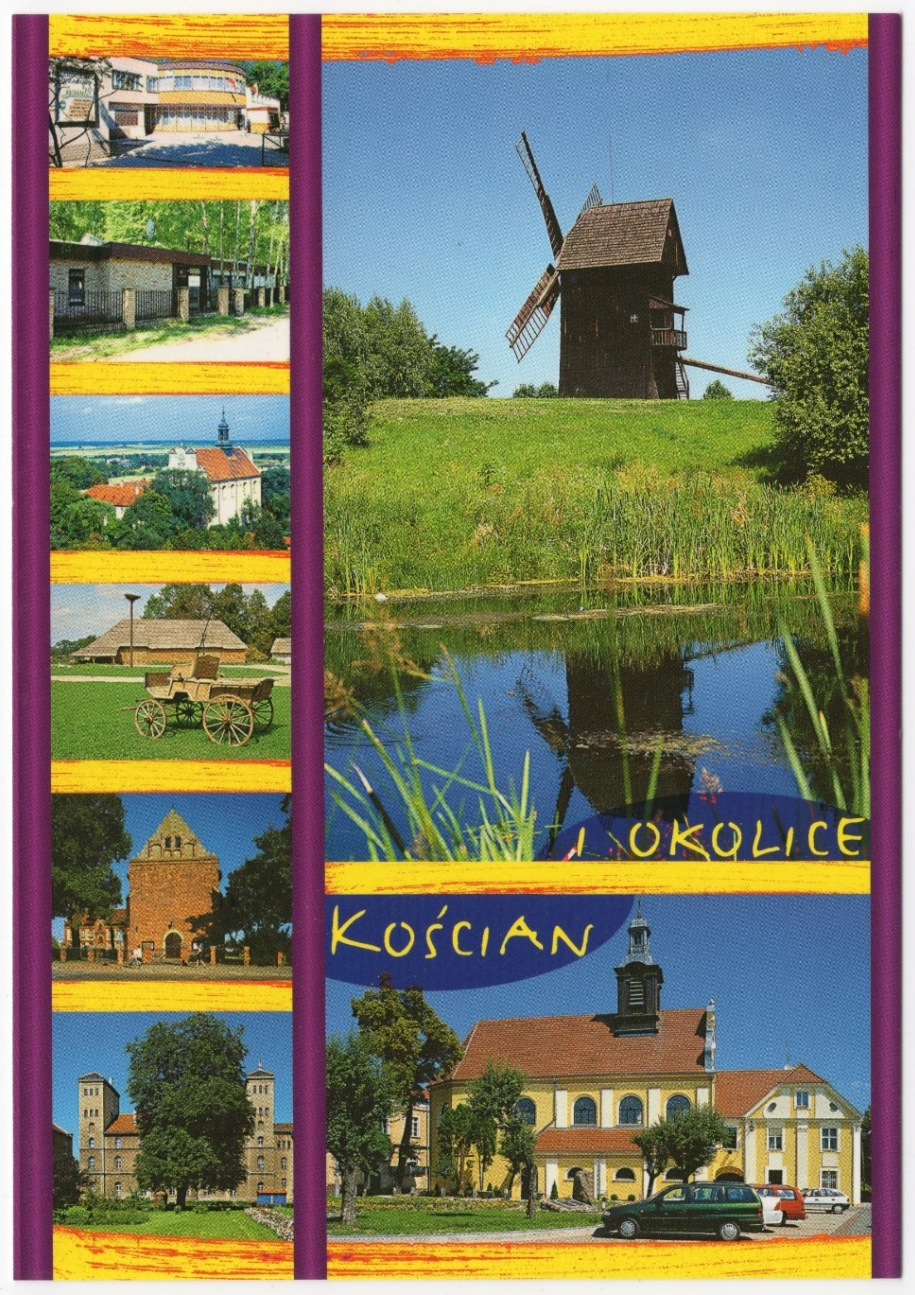

Śmigiel ‘ 1997 r.

Pocztówka – Wiatraki w Polsce - woj. wielkopolskie



Śmigiel pow. kościański ‘ 1997 r.

Pocztówka – Wiatraki w Polsce - woj. wielkopolskie



Śmigiel ‘ ok. 2000 r.

Pocztówka – Wiatraki w Polsce - woj. wielkopolskie



Śmigiel ‘ ok. 2010 r.

Pocztówka – Wiatraki w Polsce - woj. wielkopolskie

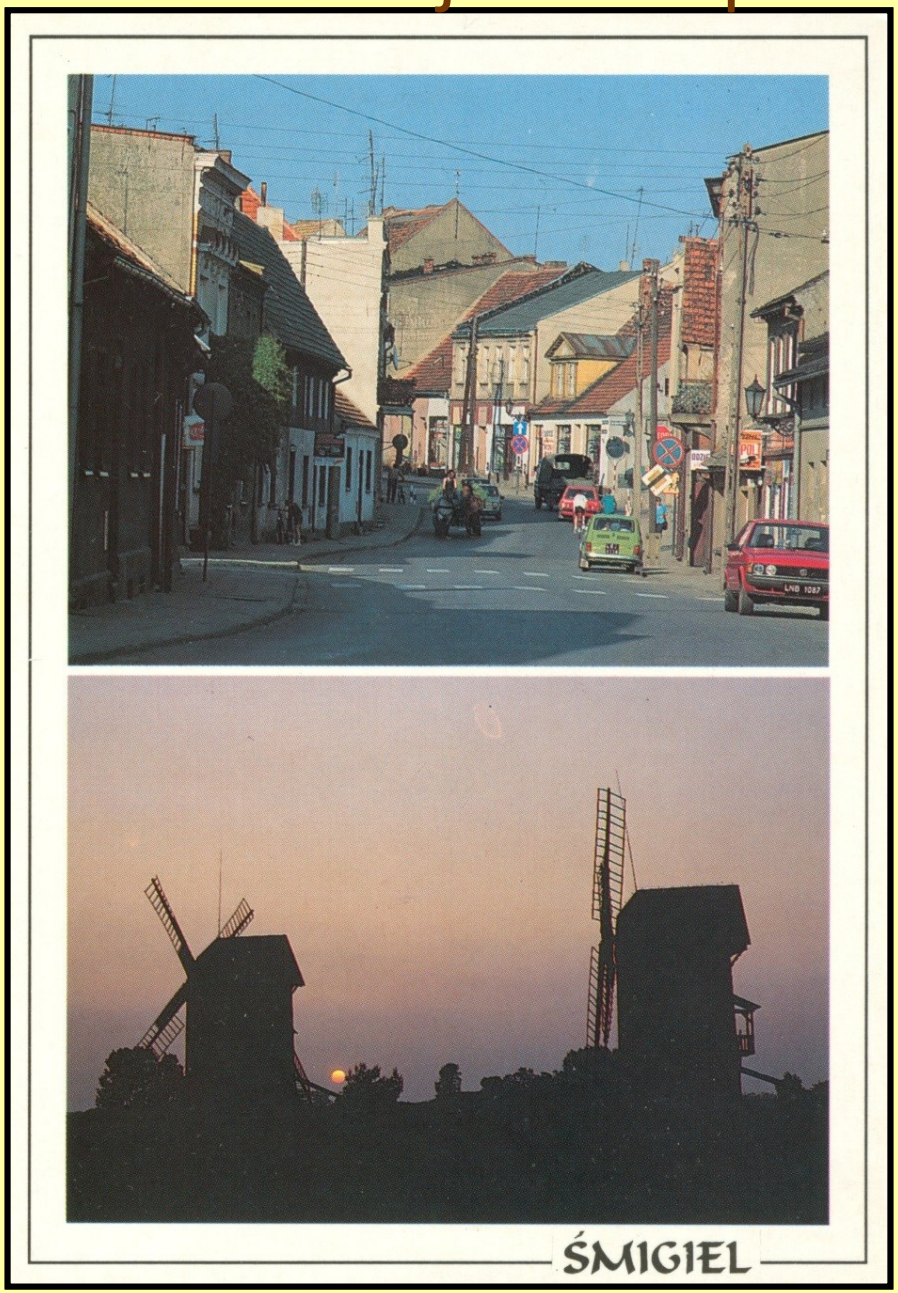

Śmigiel ‘ ok. 2010 r.

Pocztówka – Wiatraki w Polsce - woj. wielkopolskie



Śmigiel pow. kościański ’ 2011 r ’ reprint

wyd. PPHU Prospekt Poznań ’ 2016 r.

Pocztówka – Wiatraki w Polsce - woj. wielkopolskie





MOJE WIATRAKI
KOLEKCJA - WIRTUALNE MUZEUM
1970

Śmigiel ‘ ok. 2015 r.

Pocztówka – Wiatraki w Polsce - woj. wielkopolskie

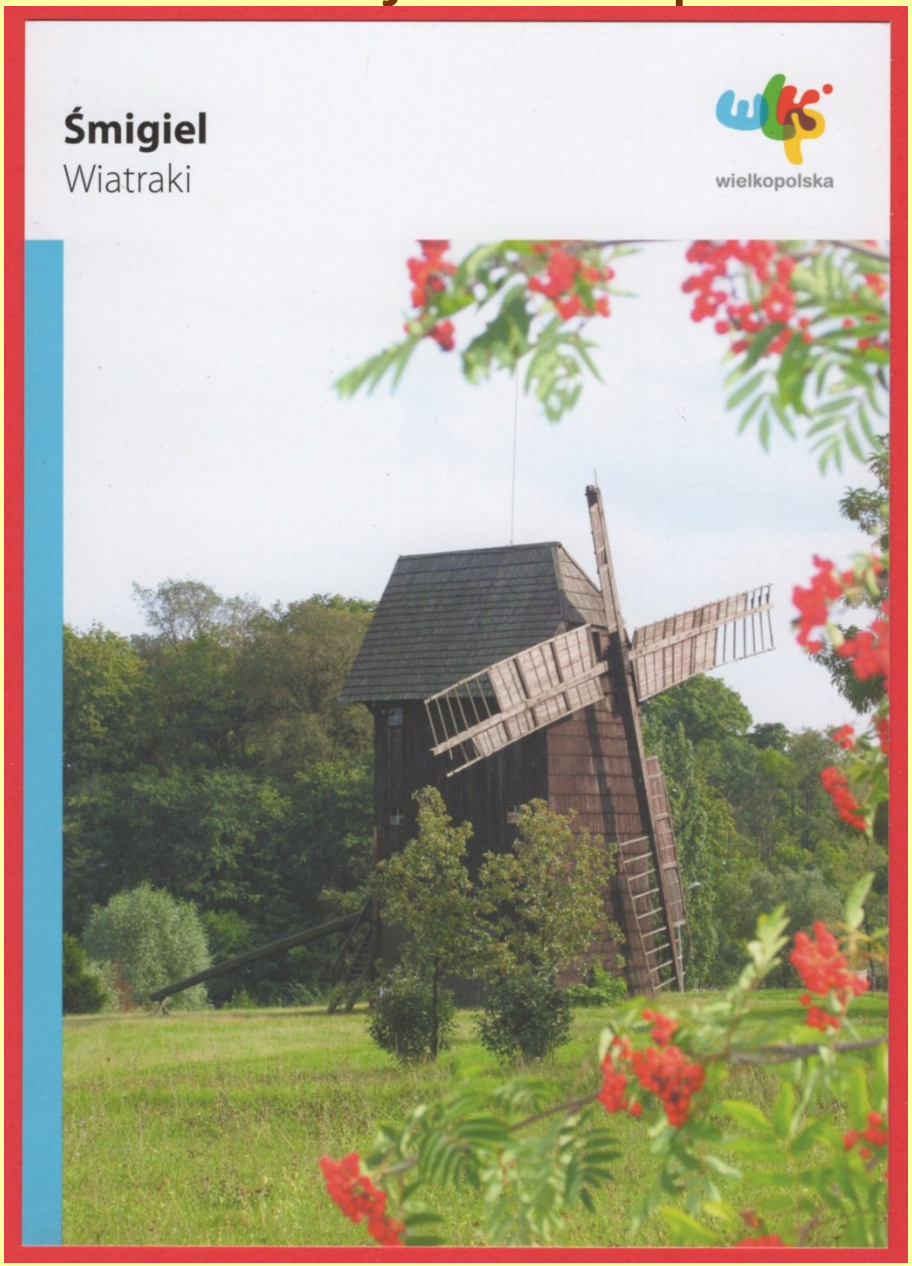

Śmigiel ‘ 2018 r.

Pocztówka – Wiatraki w Polsce - woj. wielkopolskie



MOJE WIATRAKI
KOLEKCJA - WIRTUALNE MUZEUM
1970

Śmigiel ‘ 2023 r.

Pocztówka – Wiatraki w Polsce - woj. wielkopolskie

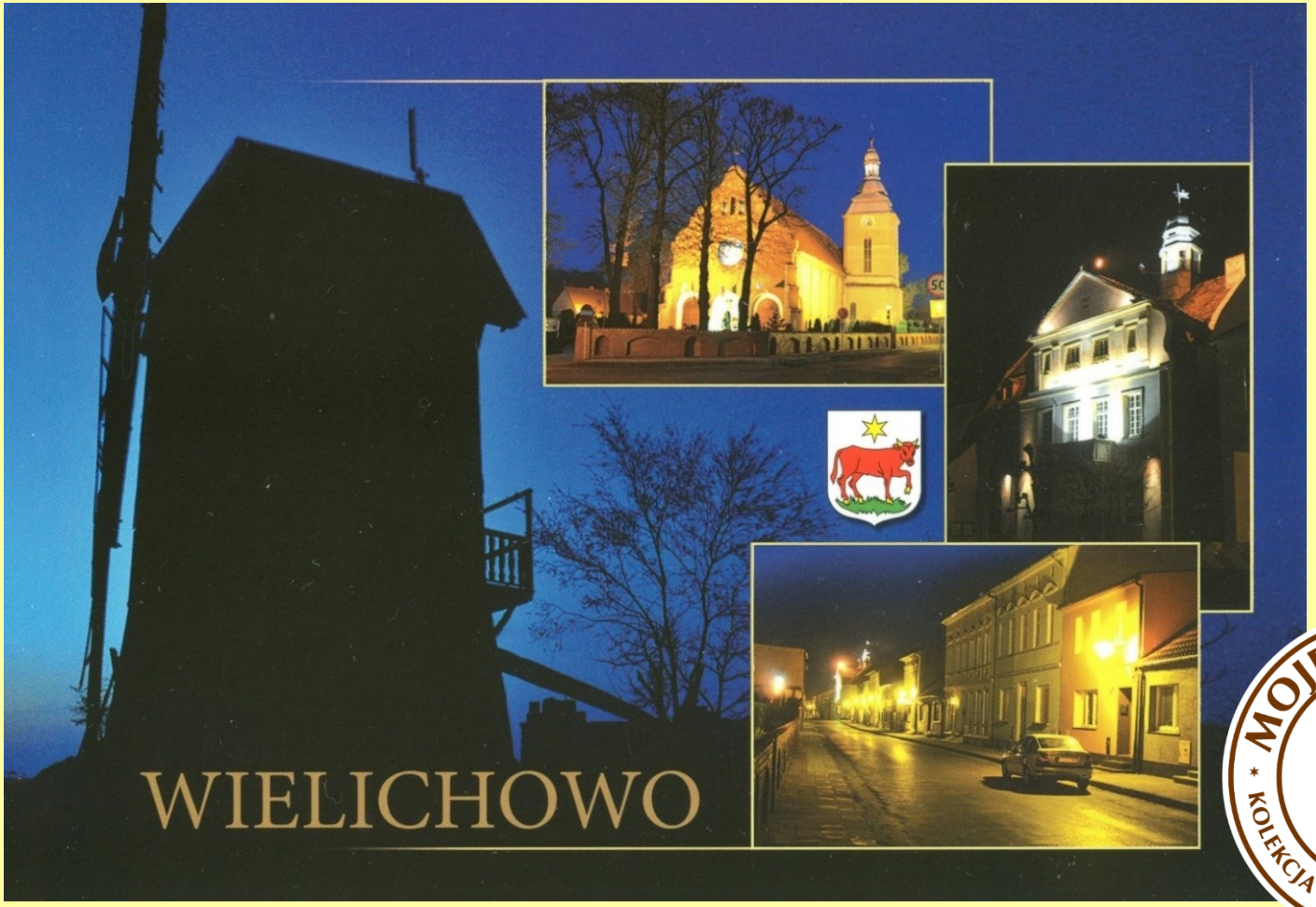

- wiatrak typu koźlak z 1764 r.; młyn czynny do 1950 r.
- w 2013 r. stan dość dobry, ubytki w ścianach zewnętrznych, zdekompletowane śmigi, na dachu antena GSM *vide Zdjęcia*

Śniaty gm. Wielichowo ' 2009 r.

Pocztówka – Wiatraki w Polsce - woj. wielkopolskie

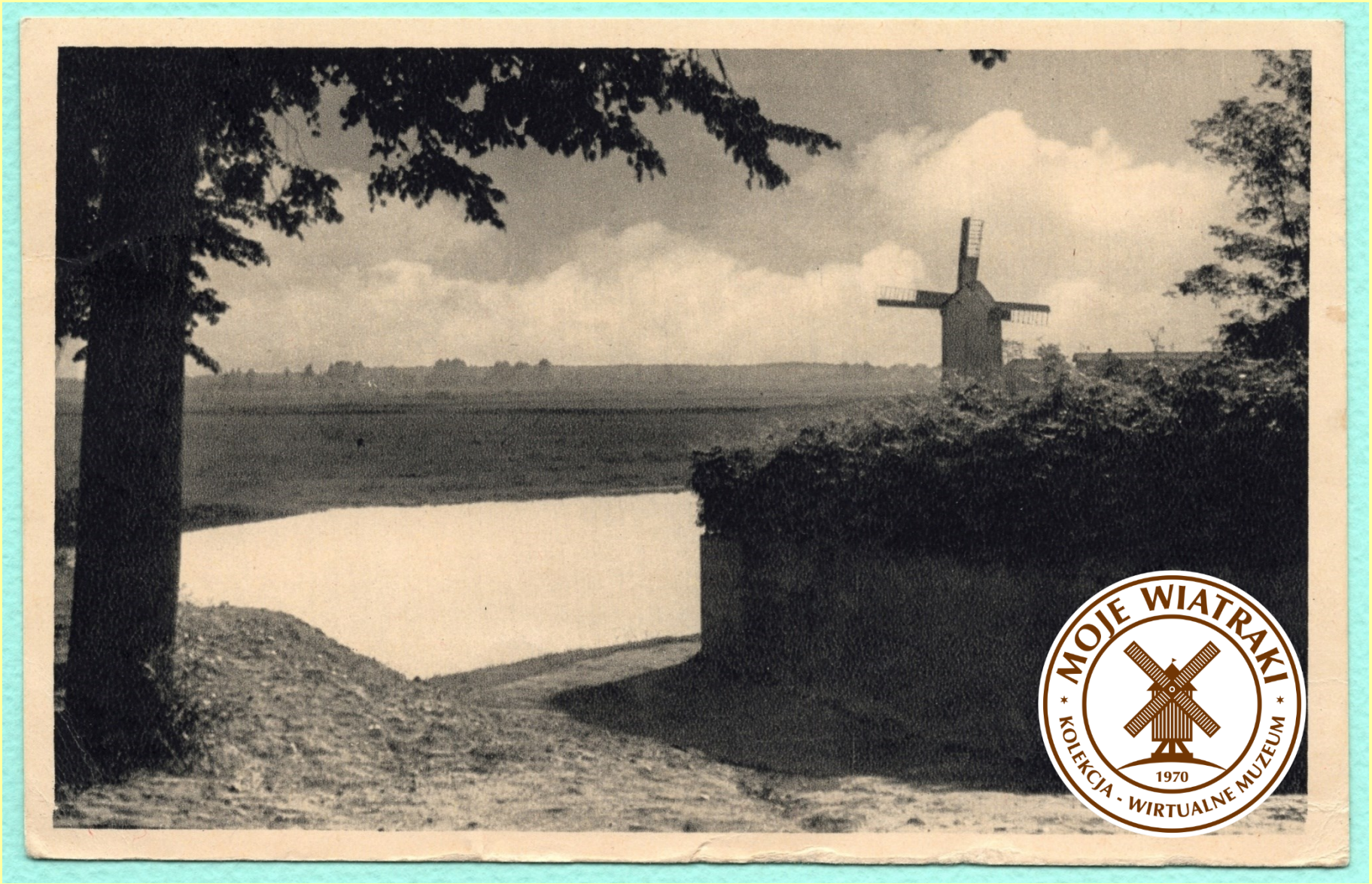

Śrem ’ 1941 r.

Pocztówka – Wiatraki w Polsce - woj. wielkopolskie

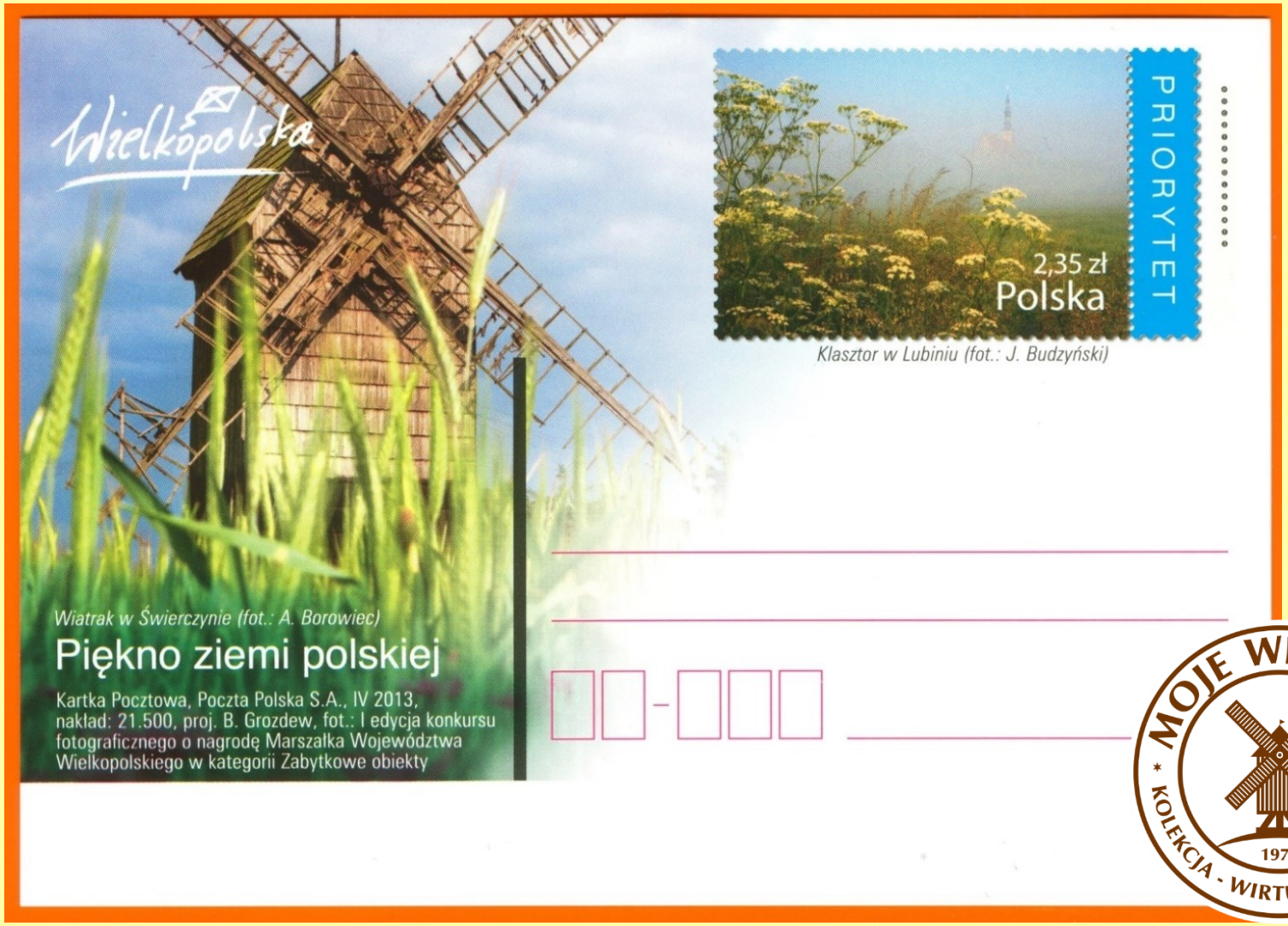

- wiatrak koźlak z 2 poł. XVIII w.
- w rej. zabytków: 03.1988 r.

vide Zdjęcia

Świerczyna gm. Osieczna ’ 2013 r.

Pocztówka – Wiatraki w Polsce – woj. zachodniopomorskie



Świnoujście – Przytór-Łunowo ‘ 1938 r.

Pocztówka – Wiatraki w Polsce – woj. zachodniopomorskie

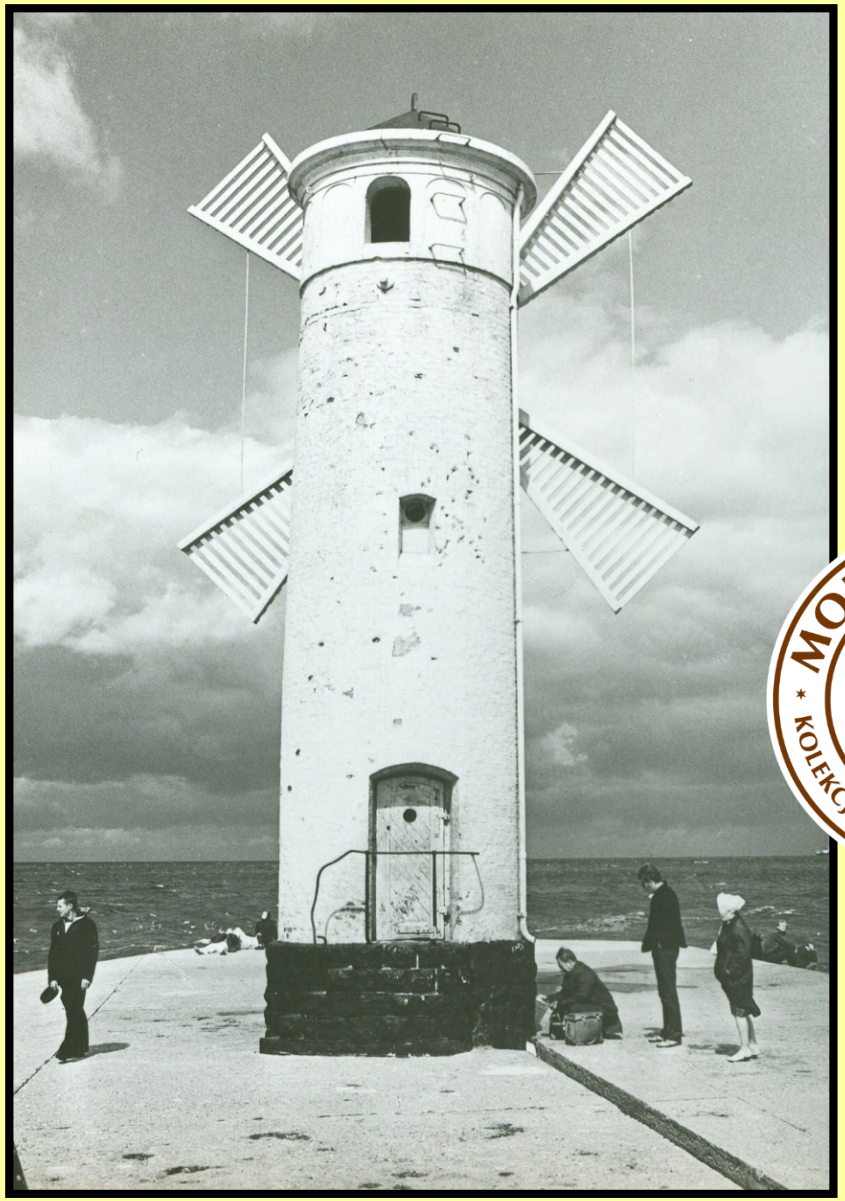





Świnoujście ‘ stawa „Młyny” ‘ 1969 i 1973 r.

Pocztówka – Wiatraki w Polsce – woj. zachodniopomorskie

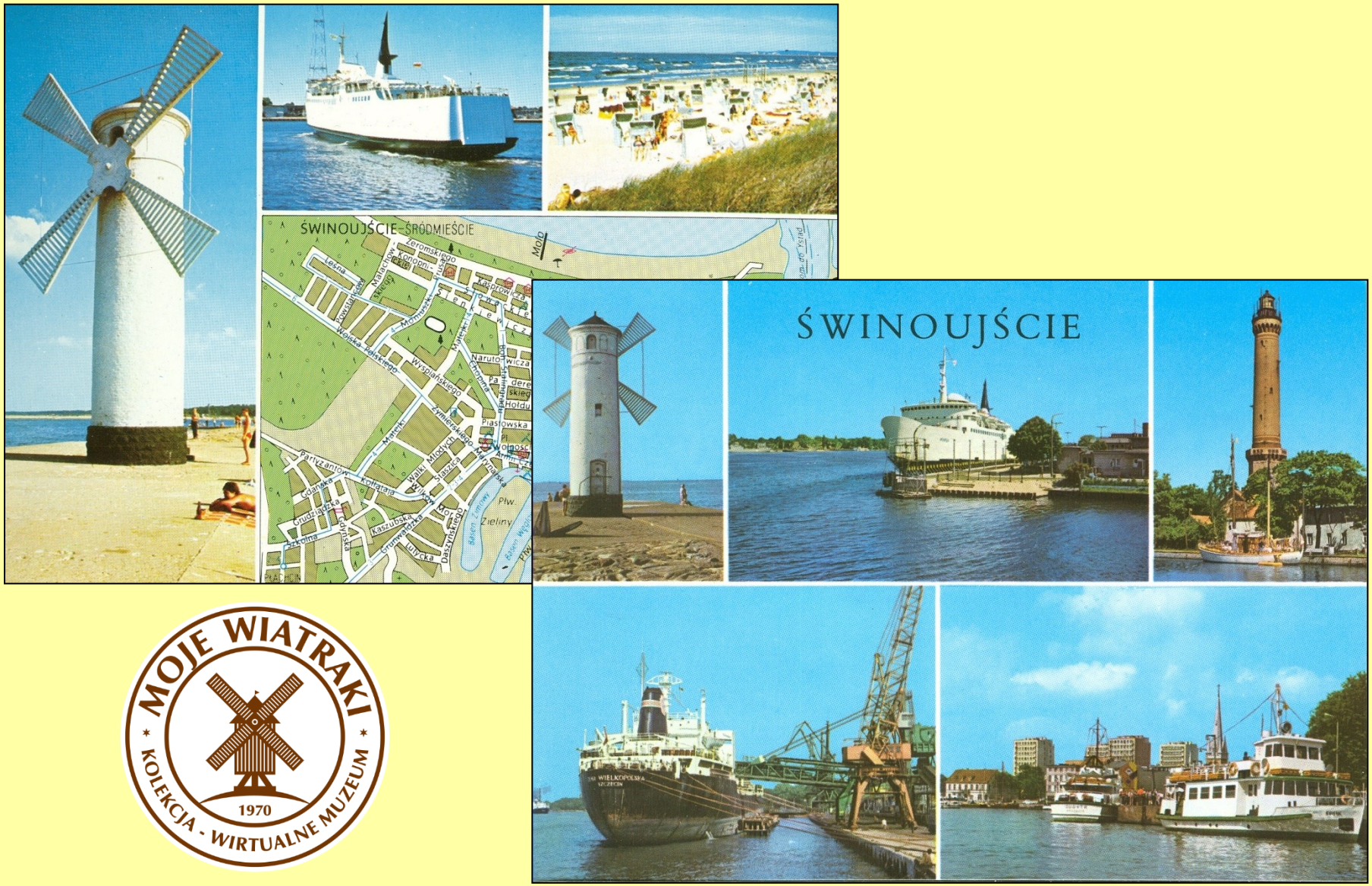

MOJE WIATRAKI
KOLEKCJA - WIRTUALNE MUZEUM
1970

Świnoujście ‘ stawa „Młyny” ‘ 1977 i 1979 r.

Pocztówka – Wiatraki w Polsce – woj. zachodniopomorskie



Świnoujście ‘ stawa „Młyny” ‘ 1979 r.

Pocztówka – Wiatraki w Polsce – woj. zachodniopomorskie





MOJE WIATRAKI
KOLEKCJA - WIRTUALNE MUZEUM
1970

Świnoujście ‘ stawa „Młyny” ‘ 1974 i 1985 r.

Pocztówka – Wiatraki w Polsce – woj. zachodniopomorskie



Świnoujście ‘ stawa „Młyny” ‘ lata 90-te XX w.

Pocztówka – Wiatraki w Polsce – woj. zachodniopomorskie

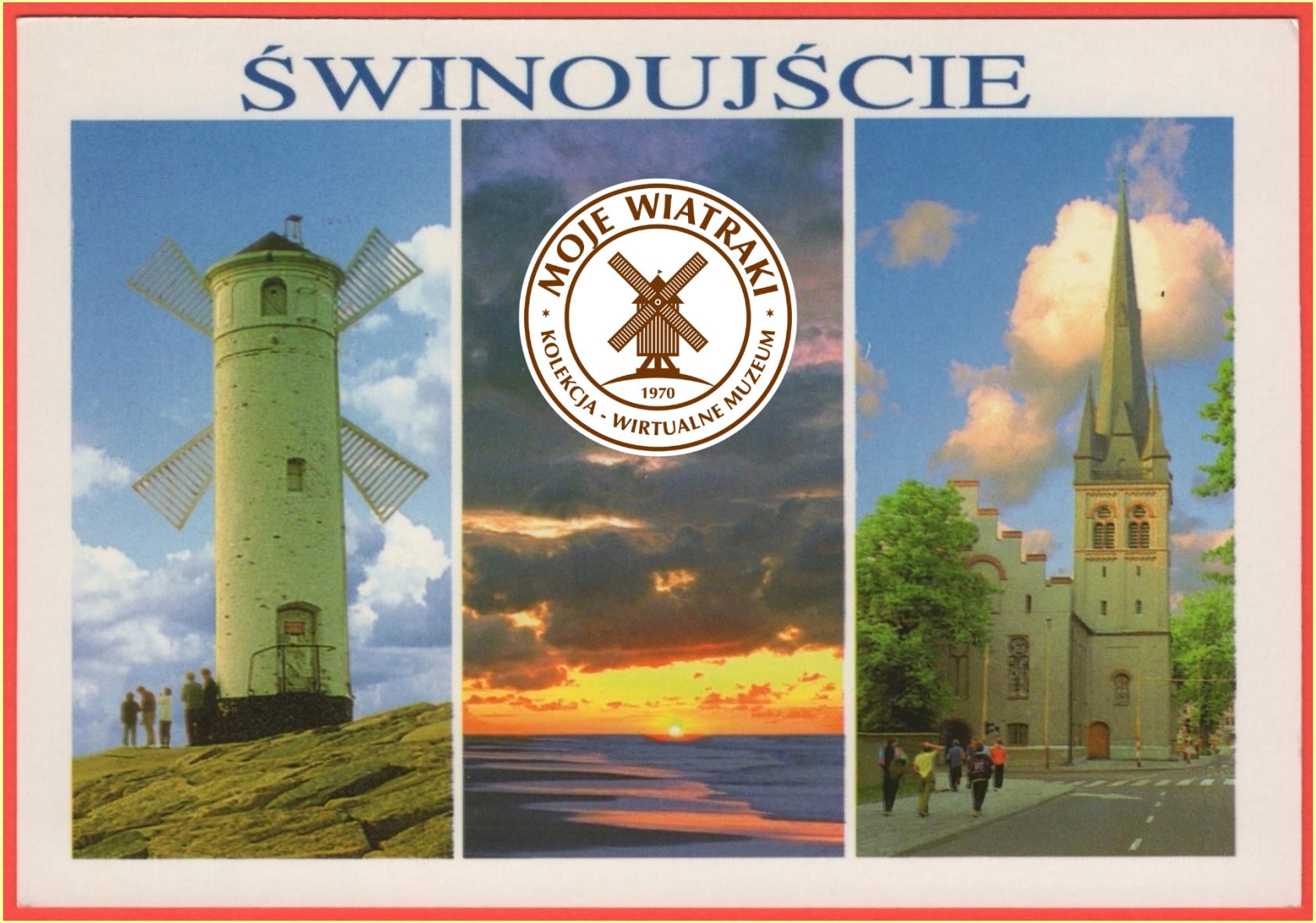

Świnoujście ‘ stawa „Młyny” ‘ lata 90-te XX w.

Pocztówka – Wiatraki w Polsce – woj. zachodniopomorskie



Świnoujście ‘ stawa „Młyny” ‘ lata 90-te XX w.

Pocztówka – Wiatraki w Polsce – woj. zachodniopomorskie

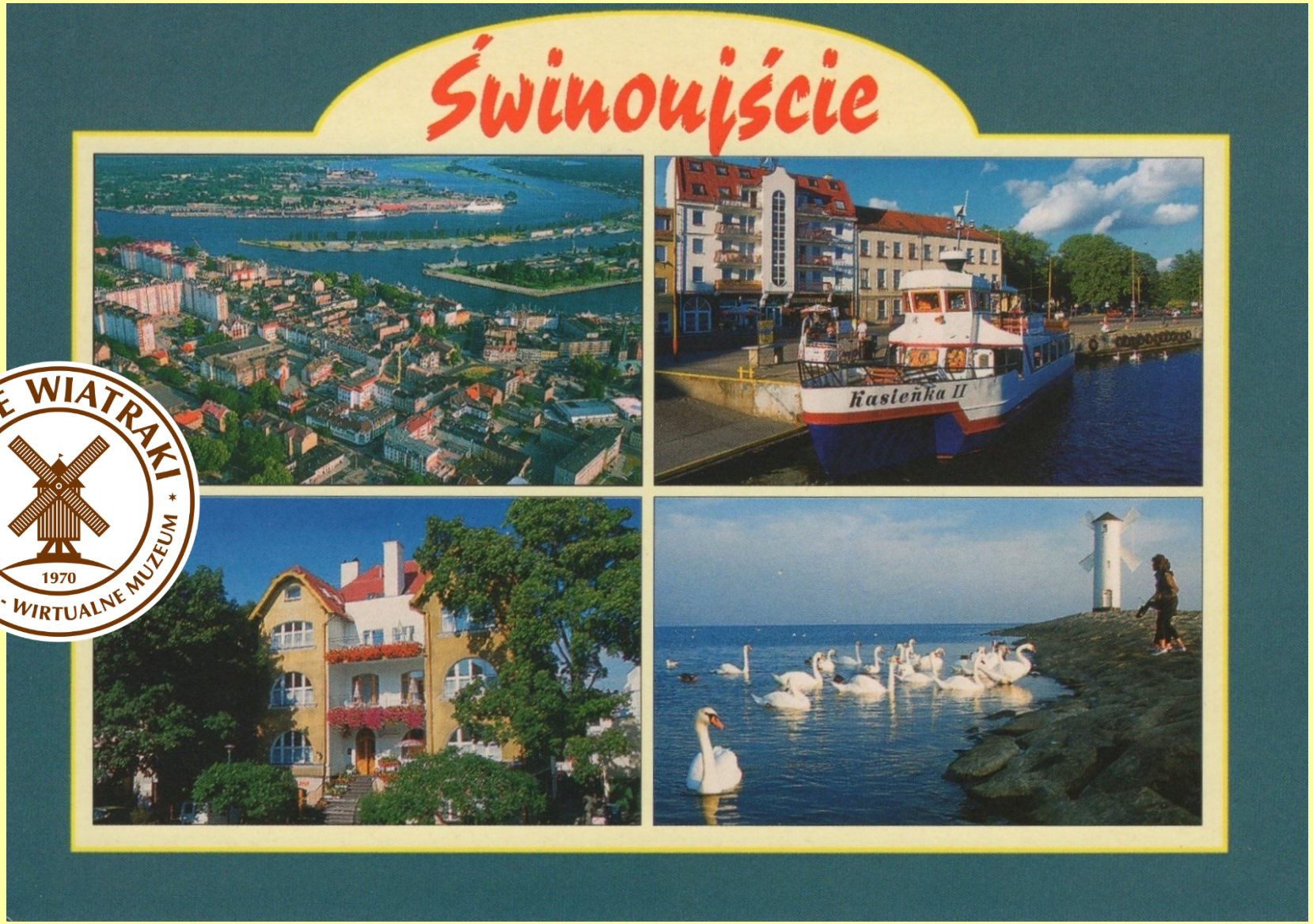

Świnoujście ‘ stawa „Młyny” ‘ lata 90-te XX w.

Pocztówka – Wiatraki w Polsce – woj. zachodniopomorskie

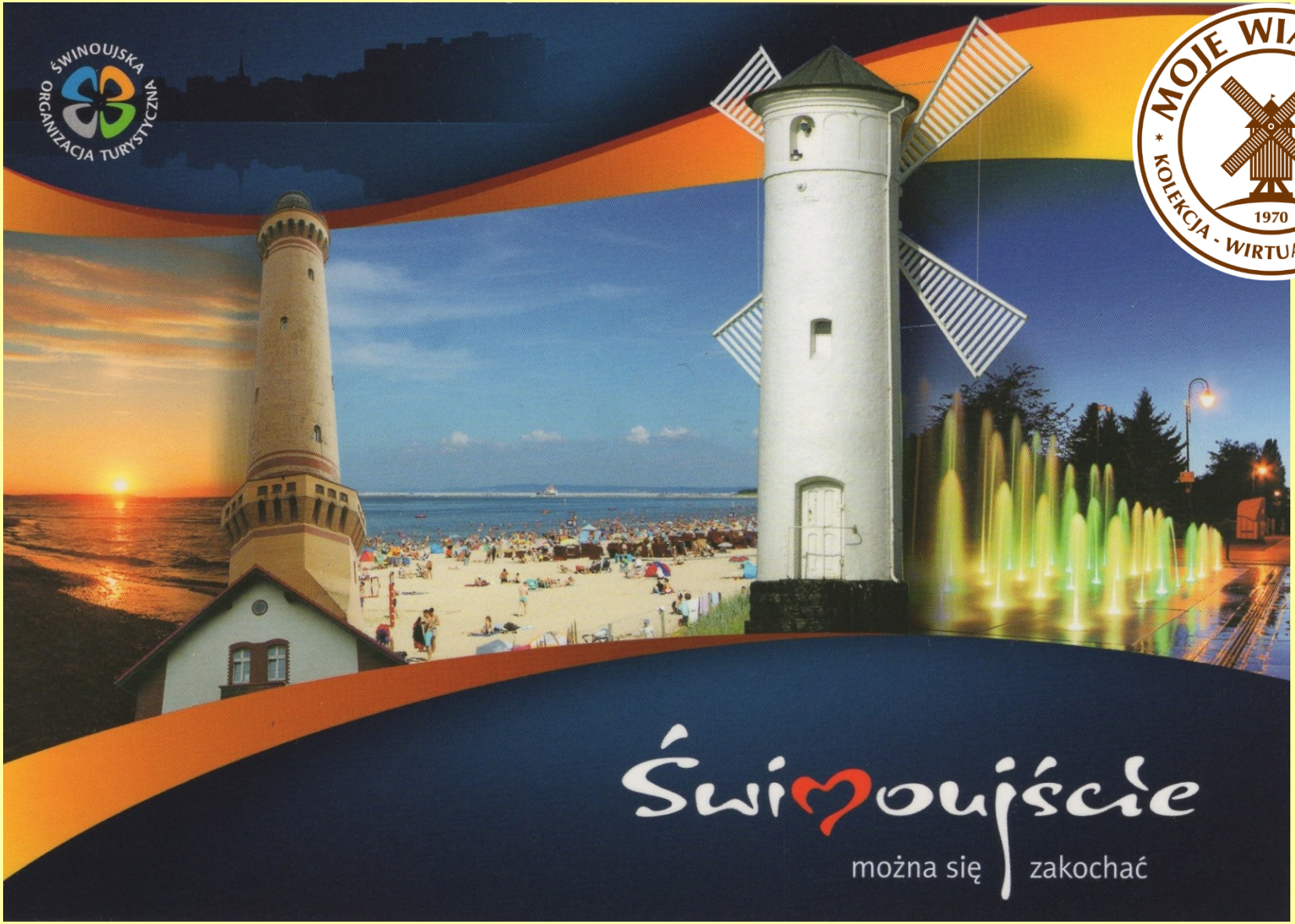

Świnoujście ‘ stawa „Młyny” ‘ lata 90-te XX w.

Pocztówka – Wiatraki w Polsce – woj. zachodniopomorskie



Świnoujście ‘ stawa „Młyny” ‘ 2005 r.

Pocztówka – Wiatraki w Polsce – woj. zachodniopomorskie



Świnoujście ‘
stawa „Młyny”
2020 r.

Pocztówka – Wiatraki w Polsce – woj. zachodniopomorskie



Świnoujście ‘ stawa „Młyny” 2010 r.

Pocztówka – Wiatraki w Polsce – woj. zachodniopomorskie



Świnoujście ‘ stawa „Młyny” ok. 2020 r.

Pocztówka – Wiatraki w Polsce – woj. pomorskie

- wiatrak wieżowy z 1806 r.
- założony na rzucie ośmioboku, podpiwniczony na ceglanej podmurówce
- drewniany o konstrukcji szkieletowej
- na obrotowej czapie rzadko spotykane pięć śmigów
- urządzenia młyna nie zachowały się
- w rej. zabytków: 01.1960 r.
- w 1950 r. rekonstruowany
- od 1983 r. własność prywatna; Teodozja i Jan Trojakowie przebudowali „holendra” na mieszkanie
- w 2021 r. podejmowane próby odkupienia młyna przez miasto Tczew

vide Zdjęcia

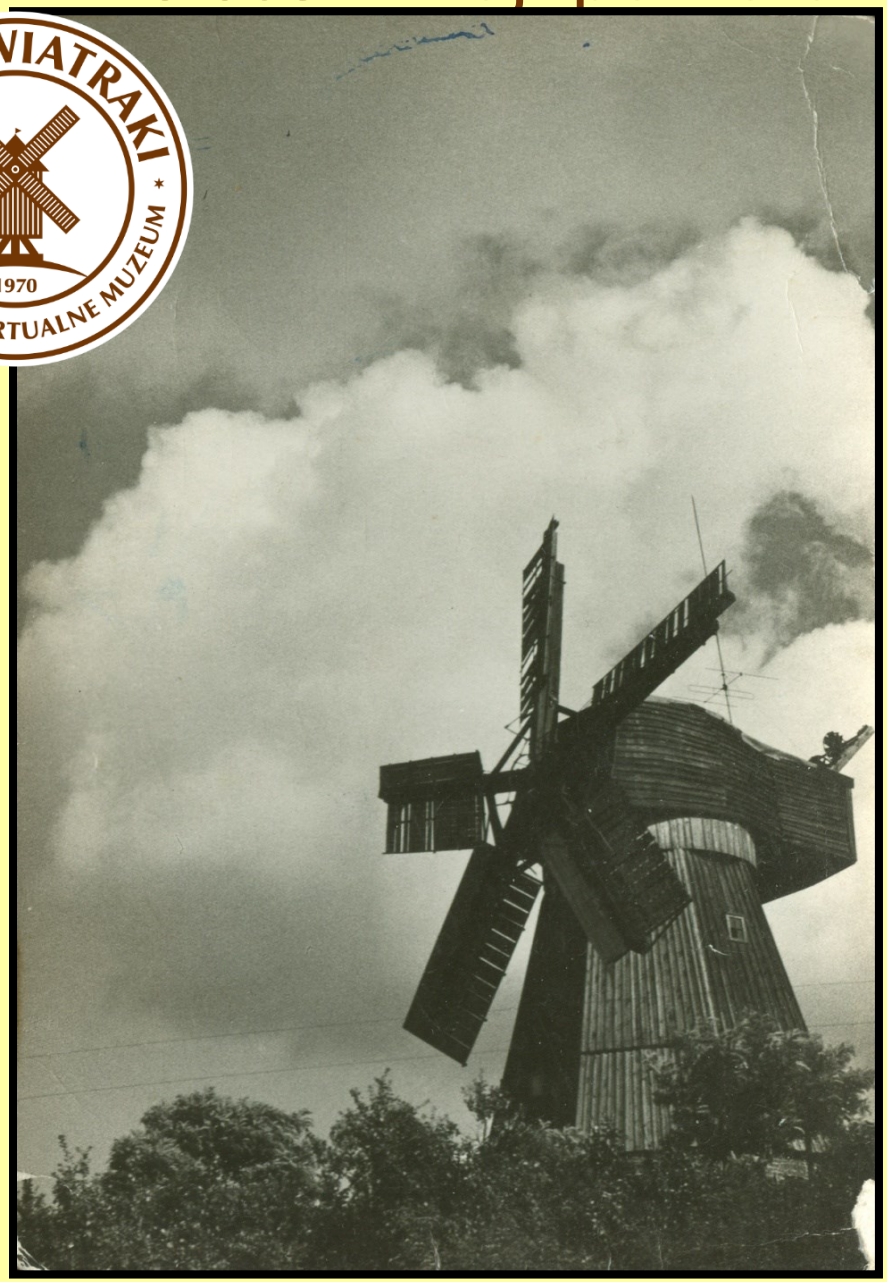

Tczew ' 1966 r.

Pocztówka – Wiatraki w Polsce woj. pomorskie



Tczew ' 1972 r.

Pocztówka – Wiatraki w Polsce woj. pomorskie



MOJE WIATRAKI
KOLEKCJA - WIRTUALNE MUZEUM
1970

Tczew ' lata 70-te XX w.

Pocztówka – Wiatraki w Polsce woj. pomorskie



MOJE WIATRAKI
KOLEKCJA - WIRTUALNE MUZEUM
1970

Tczew ' 1978 r.

Pocztówka – Wiatraki w Polsce woj. pomorskie



Tczew ’ lata 80-te XX w.

Pocztówka – Wiatraki w Polsce woj. pomorskie



Tczew ’ początek XXI w.

Pocztówka – Wiatraki w Polsce – woj. świętokrzyskie

- wiatrak typu paltrak z 1921 r.
- młyn czynny do 1950 r.
- przeniesiony z Grzymucina
- eksponat Muzeum Wsi Kieleckiej – Park Etnograficzny w Tokarni

vide Zdjęcia

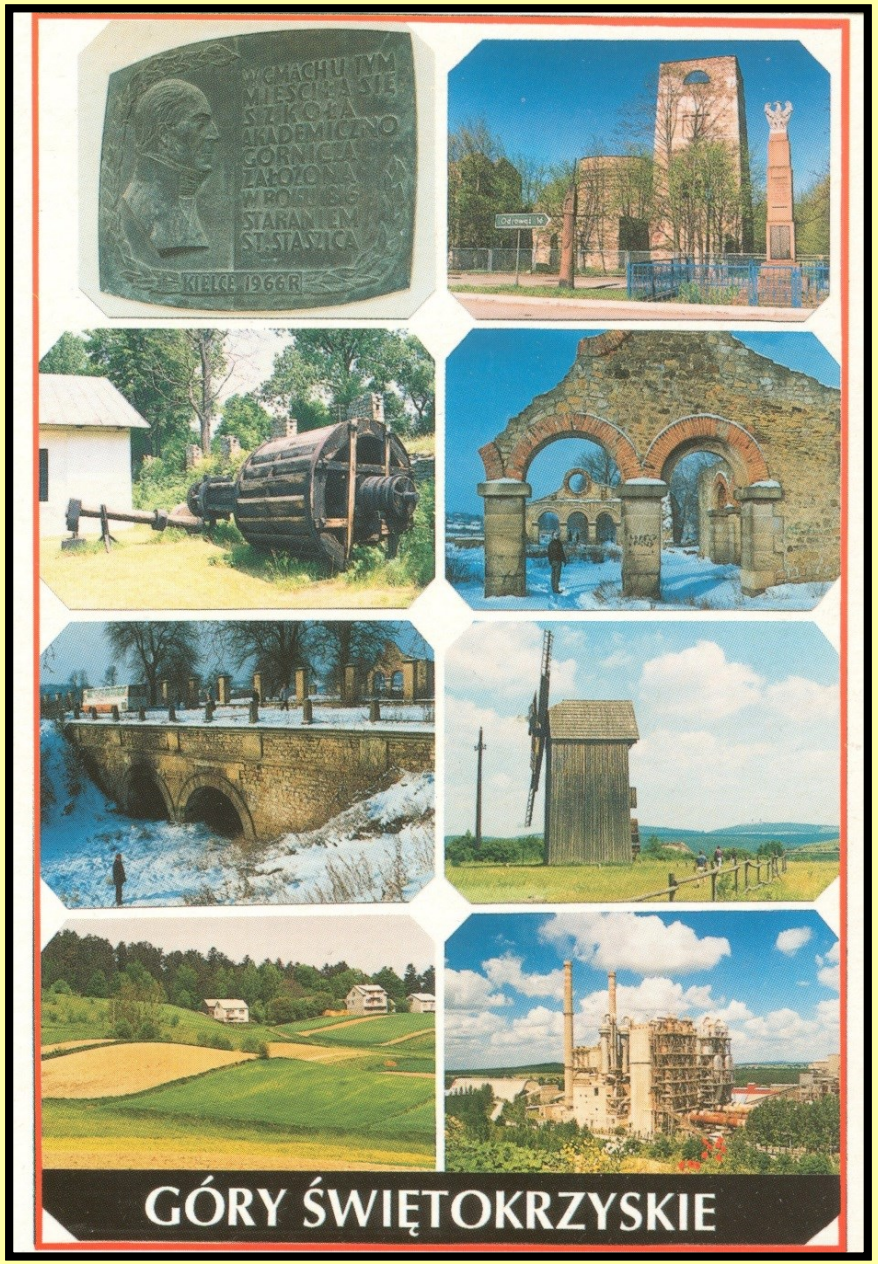

Tokarnia gm. Chęciny ' 1997 r.

Pocztówka – Wiatraki w Polsce – woj. świętokrzyskie



Tokarnia gm. Chęciny ' 1998 r.

Pocztówka – Wiatraki w Polsce – woj. świętokrzyskie

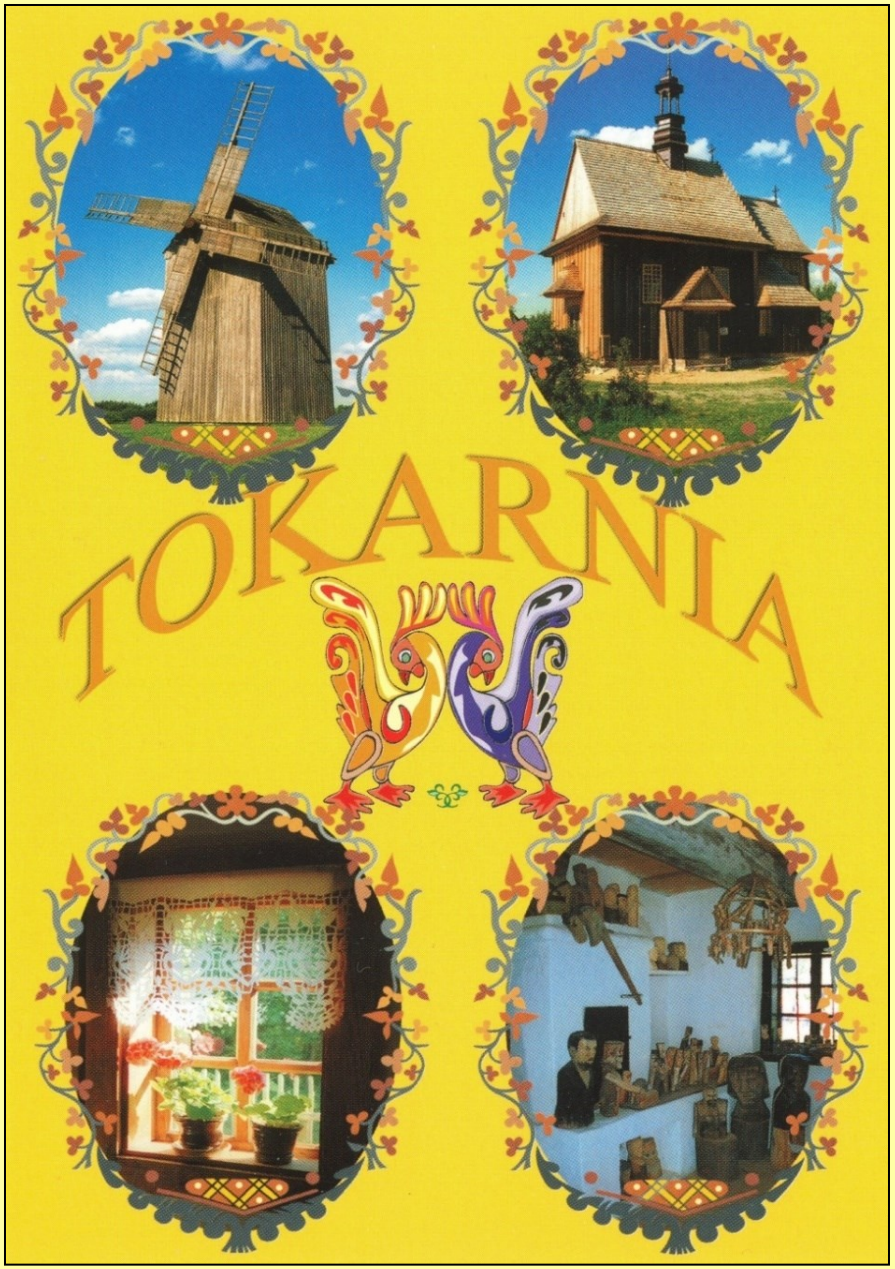

Tokarnia gm. Chęciny '
1998 r.

Pocztówka – Wiatraki w Polsce – woj. świętokrzyskie

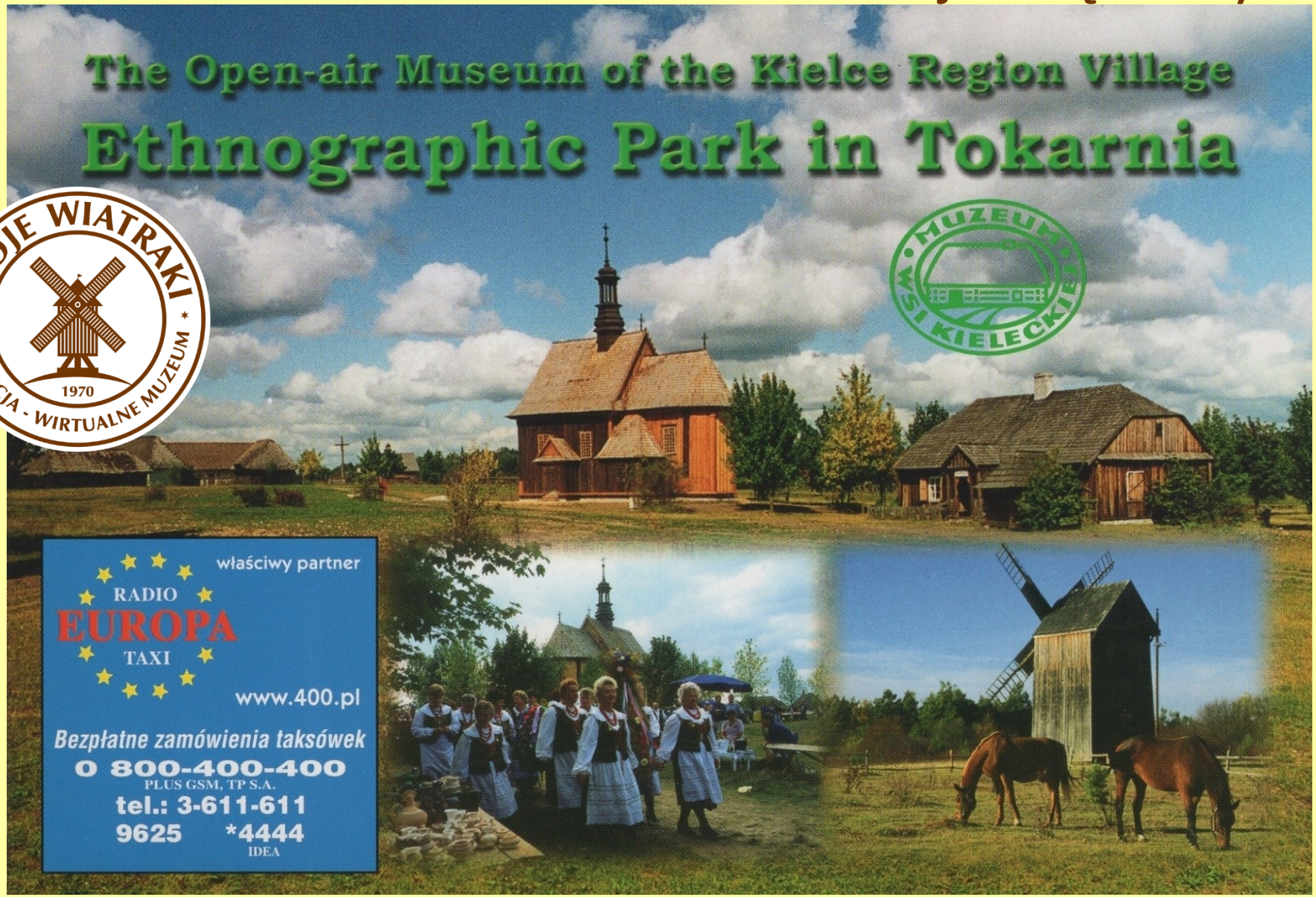

Tokarnia gm. Chęciny ’ lata 90-te XX w.

Pocztówka – Wiatraki w Polsce – woj. świętokrzyskie

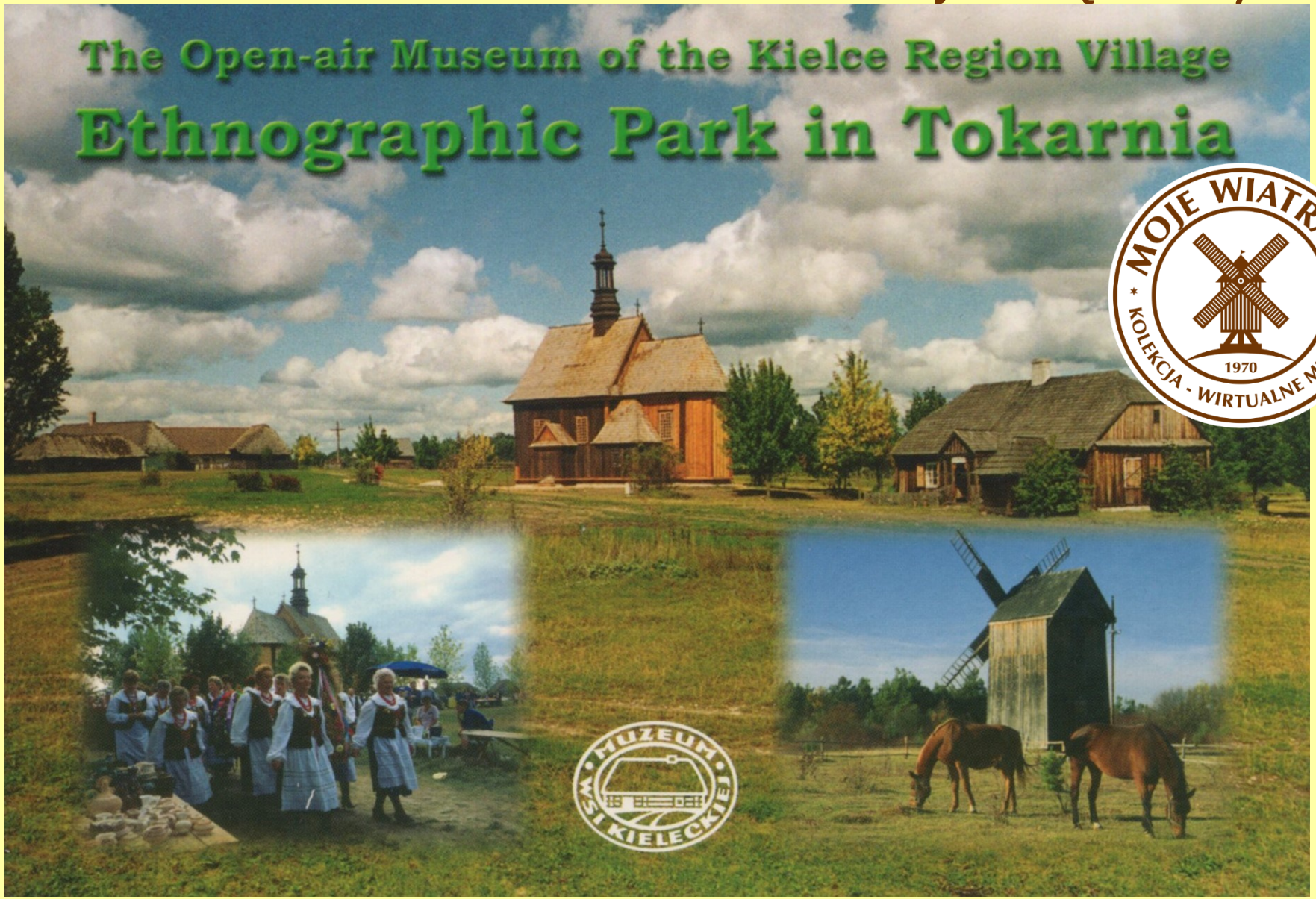

Tokarnia gm. Chęciny ’ lata 90-te XX w.

Pocztówka – Wiatraki w Polsce – woj. świętokrzyskie



Tokarnia gm. Chęciny ’ lata 90-te XX w.

Pocztówka – Wiatraki w Polsce – woj. świętokrzyskie



Tokarnia gm. Chęciny ' 1998 r.

Pocztówka – Wiatraki w Polsce – woj. świętokrzyskie



MOJE WIATRAKI
KOLEKCJA - WIRTUALNE MUZEUM
1970

Tokarnia gm. Chęciny ’ 1998 r.

Pocztówka – Wiatraki w Polsce – woj. świętokrzyskie



MOJE WIATRAKI
KOLEKCJA - WIRTUALNE MUZEUM
1970

Tokarnia gm. Chęciny ’ ok. 2010 r.

Pocztówka – Wiatraki w Polsce – woj. świętokrzyskie



Tokarnia gm. Chęciny ’ 2021 r.

Pocztówka – Wiatraki w Polsce – woj. świętokrzyskie



- wiatrak typu paltrak z 1921 r.
- pracował do 1950 r.
- przeniesiony z Grzymucina
- eksponat
  Muzeum Wsi Kieleckiej –
  Park Etnograficzny w Tokarni

Tokarnia gm. Chęciny ’ 2006 r.

Pocztówka – Wiatraki w Polsce – woj. kujawsko-pomorskie



- wiatrak koźlak z 1896 r. przeniesiony z Wójtówki (Kujawy)

vide Zdjęcia, Mapy i Foldery

Toruń ' koniec XX w.

Pocztówka – Wiatraki w Polsce – woj. kujawsko-pomorskie



MOJE WIATRAKI
KOLEKCJA - WIRTUALNE MUZEUM
1970

Toruń ’ 2021 r.

Pocztówka – Wiatraki w Polsce – woj. kujawsko-pomorskie



MOJE WIATRAKI
KOLEKCJA · WIRTUALNE MUZEUM
1970

Toruń ’ 2021 r.

Pocztówka – Wiatraki w Polsce – woj. kujawsko-pomorskie



MOJE WIATRAKI
KOLEKCJA - WIRTUALNE MUZEUM
1970

Toruń ’ 2021 r.

Pocztówka – Wiatraki w Polsce – woj. lubelskie



Trzciel – okolice pow. międzyrzecki ’ 1959 r.

Pocztówka – Wiatraki w Polsce - woj. wielkopolskie



Trzemeszno pow. gnieźnieński ’ 1939-44 r. ’ reprint

wyd. PPHU Prospekt Poznań ’ 2016 r.

Pocztówka – Wiatraki w Polsce – woj. lubelskie



Tuchowicz pow. łukowski '
1972 r.

Pocztówka – Wiatraki w Polsce - woj. wielkopolskie



Turek - Adamów ' 1972 r.

Pocztówka – Wiatraki w Polsce – woj. podlaskie

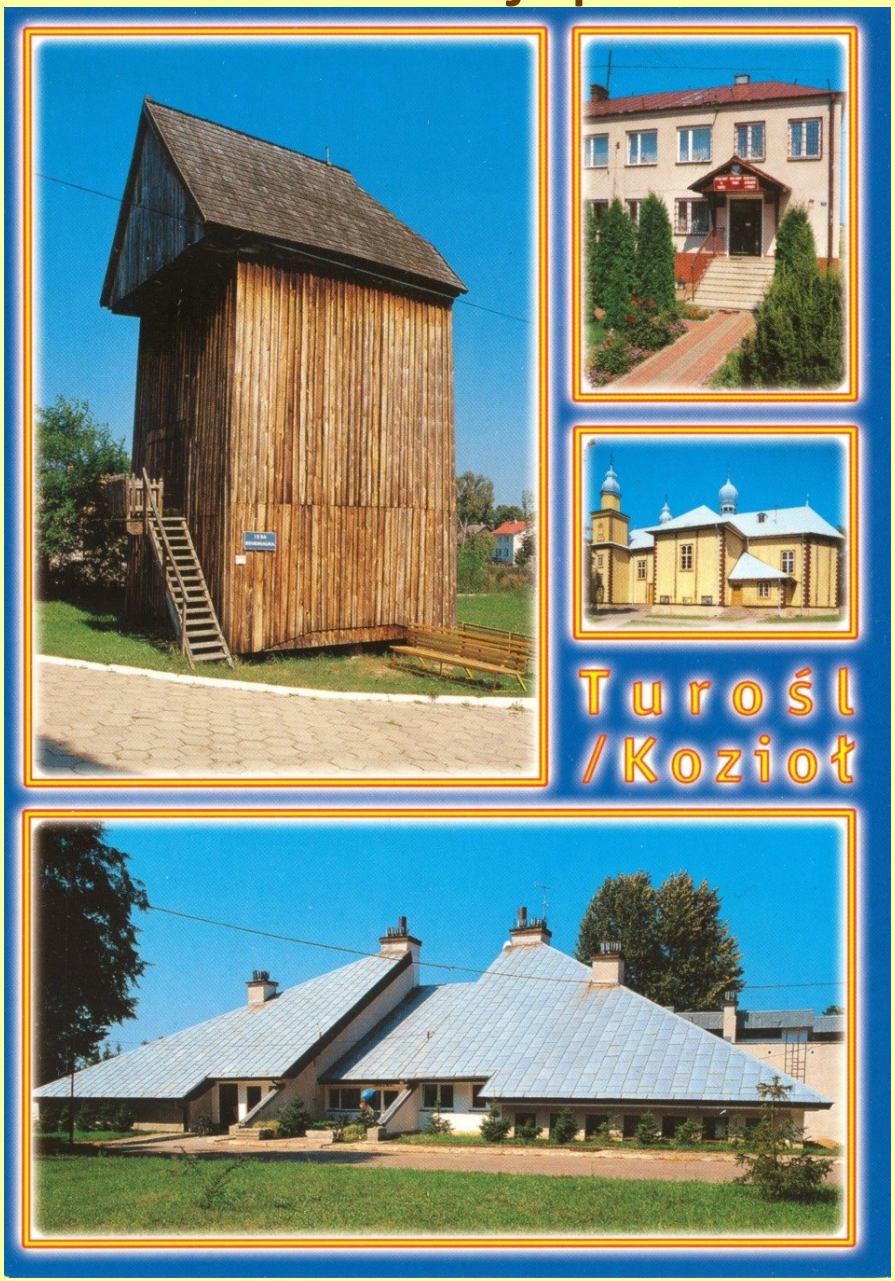

- wiatrak koźlak z XIX w.
- obecnie siedziba Izby Regionalnej

Turośl pow. kolneński '
1997 r.

Pocztówka – Wiatraki w Polsce – woj. podlaskie



- wiatrak koźlak zbudowany przez Holendrów w 1887 r.
- odrestaurowany w 2010 r. , w rej. zabytków: 01.1980 r.

Tykocin pow. białostocki ’ 2011 r.

Pocztówka – Wiatraki w Polsce woj. lubuskie

- wiatrak z XIX w
- w rej. zabytków: 06.1974 r.
- wg stanu na 2011 r.:
  dach uszkodzony,
  połamane śmigi

vide Zdjęcia



Tylewice gm. Wschowa ' 1977 r.

Pocztówka – Wiatraki w Polsce woj. lubuskie



Tylewice gm. Wschowa ' 1986 r.

Pocztówka – Wiatraki w Polsce - woj. wielkopolskie

vide
Zdjęcia



- wiatrak koźlak z 1794 r. wzniesiony w Wielątkach,
- w 1930 r. przeniesiony do Ujazdowa, w 1954 r. przerobiony na młyn elektr.
- w 2011 r. przeniesiony do Brenna / w rej. zabytków: 06.1963 r.

Ujazdowo gm. Włoszakowice ’ 2010 r ’ reprint

wyd. PPHU Prospekt Poznań ’ 2016 r.

Pocztówka – Wiatraki w Polsce – woj. łódzkie



- na I. planie wiatrak koźlak z Chorzepina (gm. Świnice Warckie) z 1644 r. ; kupiony i rozebrany w 2000 r. a następnie podarowany Gminie Uniejów przez Filipa Tomaszewskiego; dostosowany do celów noclegowych
- II. wiatrak koźlak z m. Zbylczyce (gm. Świnice Warckie) z II poł. XIX w. - muzeum młynarstwa
- oba wiatraki zostały wyremontowane w latach 2010-2012 r. i usytuowane w Zagrodzie Młynarskiej (uruchomionej 26.5.2012 r.)

Uniejów pow. poddębicki ’ 2012 r. *vide Zdjęcia*

Pocztówka – Wiatraki w Polsce – woj. łódzkie





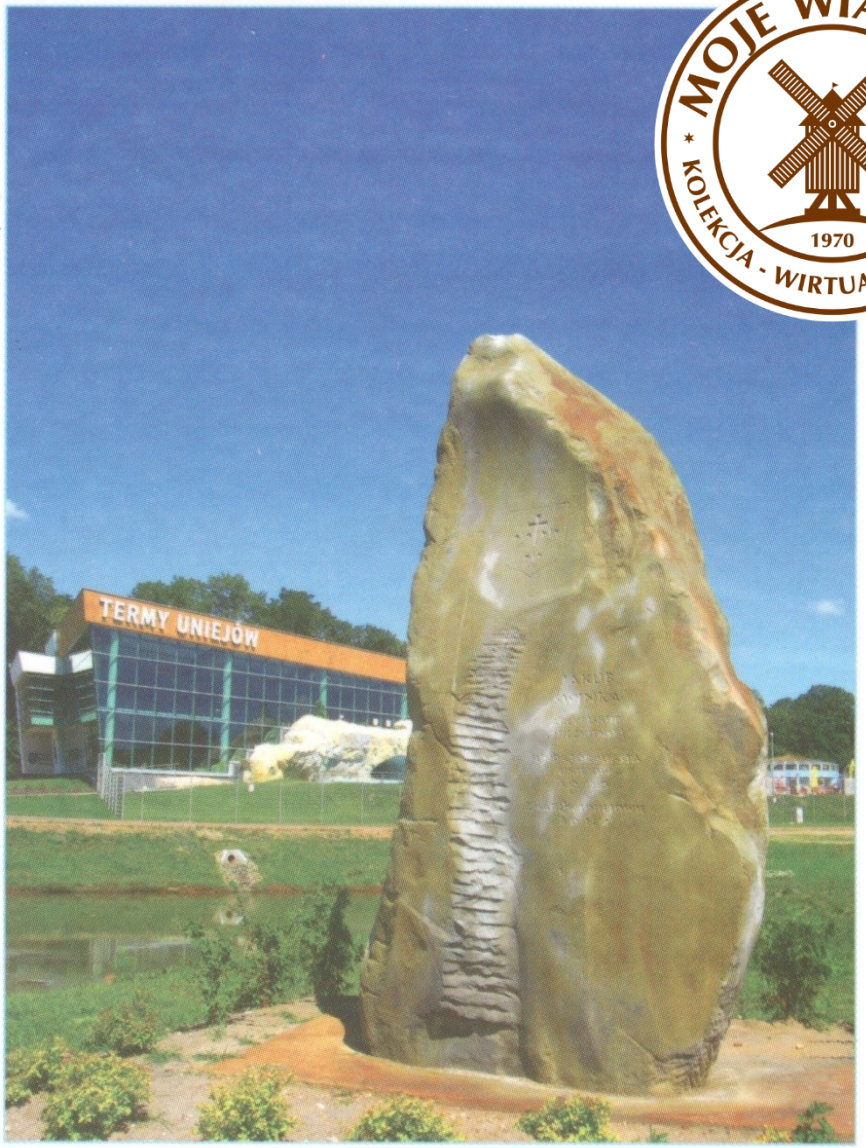

UNIEJÓW

MOJE WIATRAKI
KOLEKCJA - WIRTUALNE MUZEUM
1970

Uniejów pow. poddębicki ’ 2012 r.

vide Zdjęcia

Pocztówka – Wiatraki w Polsce – woj. łódzkie



MOJE WIATRAKI
KOLEKCJA - WIRTUALNE MUZEUM
1970

Uniejów pow. poddębicki ’ 2014 r. *vide Zdjęcia*

Pocztówka – Wiatraki w Polsce – woj. łódzkie



Uniejów pow. poddębicki ’ 2022 r. *vide Zdjęcia*

Pocztówka – Wiatraki w Polsce – woj. łódzkie



Uniejów pow. poddębicki ’ 2022 r. *vide Zdjęcia*

Pocztówka – Wiatraki w Polsce – woj. łódzkie



MOJE WIATRAKI
KOLEKCJA - WIRTUALNE MUZEUM
1970

Uniejów pow. poddębicki ’ 2015 r. *vide Zdjęcia*

Pocztówka – Wiatraki w Polsce – woj. łódzkie



MOJE WIATRAKI
KOLEKCJA - WIRTUALNE MUZEUM
1970

Uniejów pow. poddębicki ’ 2015 r.

vide Zdjęcia

Pocztówka – Wiatraki w Polsce – woj. łódzkie



MOJE WIATRAKI
KOLEKCJA - WIRTUALNE MUZEUM
1970

Uniejów pow. poddębicki ’ 2015 r.

vide Zdjęcia

Pocztówka – Wiatraki w Polsce

– woj. zachodniopomorskie



Ustronie Morskie (Henkenhagen) ' początek XX w.

Pocztówka – Wiatraki w Polsce - woj. wielkopolskie

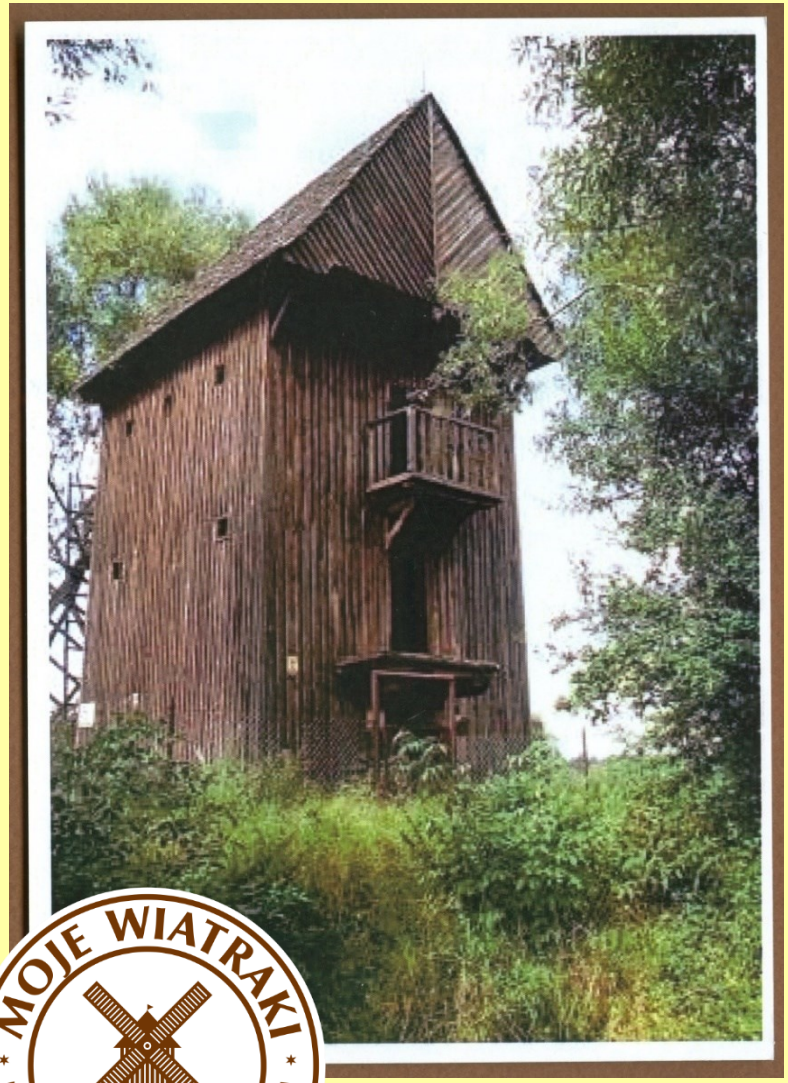

- wiatrak „Kostek” o konstrukcji kozłowej z 1840 r. (sygnowana mącznica)
- przeniesiony w 1977 r. z Chomęcic pod Poznaniem (gm. Komorniki) (w ramach tworzenia Szlaku Piastowskiego)
- do lat 90-tych XX w. był sprawny, ale w nowej lokalizacji nigdy nie był wykorzystywany jako młyn
- wg stanu na 2012 r. był w ruinie; zdemontowane urządzenia mielące, uszkodzony dach , połamane śmigi , brak łogona, w pełni zasłonięty przez drzewa i chaszcze
- w 2016 r. dewastacja koźlaka dalej posunięta, młyn ginie w chaszczach
- 30.08.2019 r. nad Uzarzewem przeszła burza z wichurą łamiąc i wyrywając drzewa z korzeniami - wiatrak wytrzymał napór żywiołu
- w 2020 r. przed „Kostkiem” utworzono parking dla tirów, który w pełni go zasłonił, a wokół młyna utworzono wysypisko gruzu budowlanego
- właścicielem młyna wietrznego jest Urząd Miasta i Gminy w Swarzędzu
- często mylnie wskazywana lokalizacja wiatraka jako Bugaj (to wieś w bezpośrednim sąsiedztwie młyna wietrznego, należąca do gminy Pobiedziska)
- w pobliżu opisywanego młyna w końcu XIX w. znajdował się inny wiatrak – wynika to z mapy z 1893 r.; prawdopodobnie nie istniał już na początku XX w. ponieważ nie był już odnotowywany na mapach z tego okresu

vide Zdjęcia

MOJE WIATRAKI
KOLEKCJA - WIRTUALNE MUZEUM
1970

Uzarzewo gm. Swarzędz ’ 2011 r ’ reprint

wyd. PPHU Prospekt Poznań ’ 2016 r.

Pocztówka – Wiatraki w Polsce - woj. zachodniopomorskie

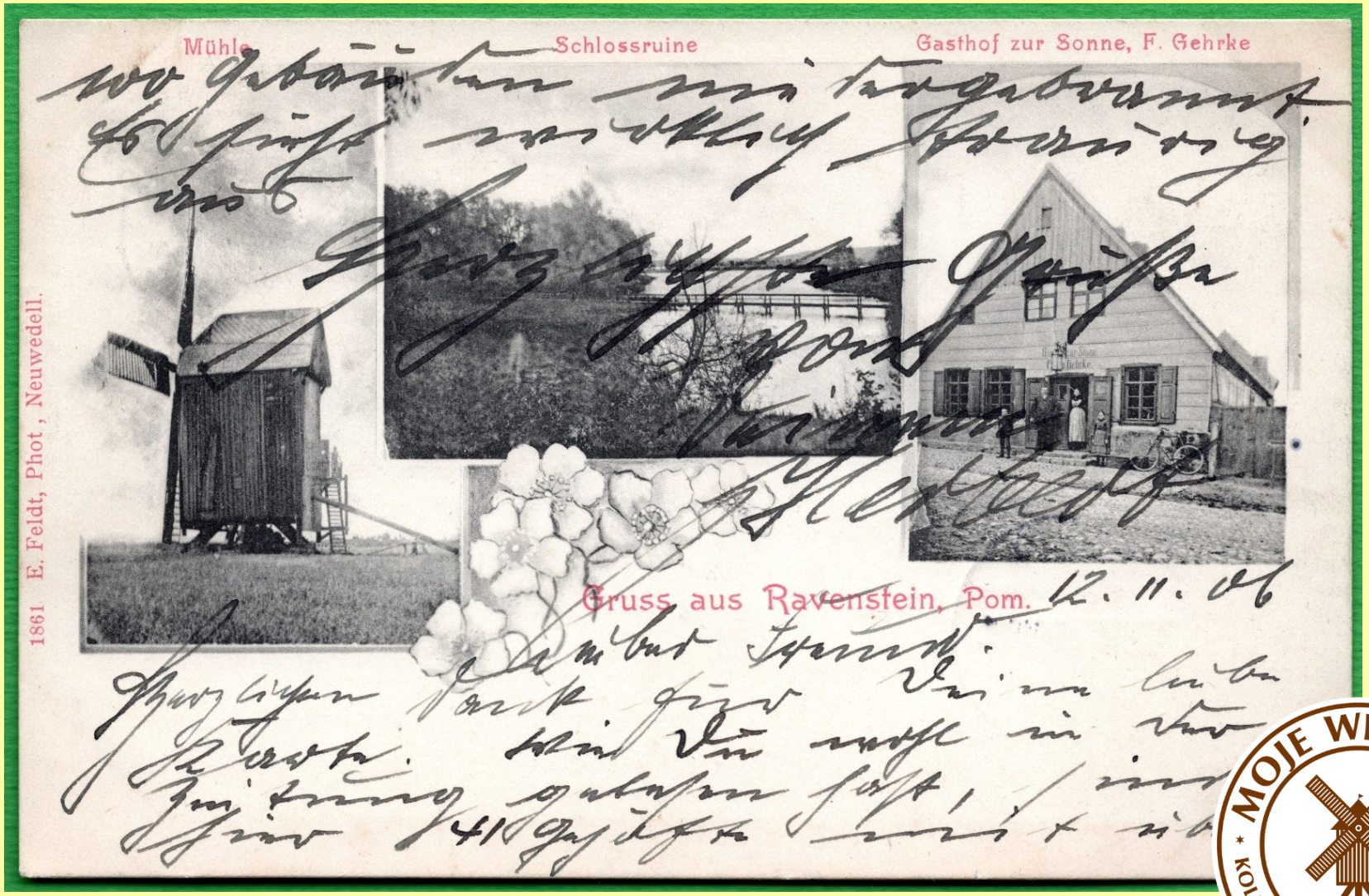

- wiatrak wzmiankowany w 1866 r.

Wapnica (d. Ravenstein) gm. Suchań ' 1906 r.

Pocztówka – Wiatraki w Polsce - woj. kujawsko-pomorskie



- wiatrak nie zachował się

Warlubie
pow. świecki ' 1965 r.

Pocztówka – Wiatraki w Polsce - woj. warmińsko-mazurskie



MOJE WIATRAKI
KOLEKCJA - WIRTUALNE MUZEUM
1970

Warmia ' lata 60'te XX w.

Pocztówka – Wiatraki w Polsce – woj. łódzkie



Warta pow. sieradzki ' 1963 r.

Pocztówka – Wiatraki w Polsce – woj. łódzkie



- wiatrak spłonął ok. 1980 r.

Warta pow. sieradzki ' 1971 r.

Pocztówka – Wiatraki w Polsce – woj. łódzkie





FOLKLOR ZIEMI SIERADZKIEJ



MOJE WIATRAKI
KOLEKCJA - WIRTUALNE MUZEUM
1970

Warta pow. sieradzki ' 1971 r.

Pocztówka – Wiatraki w Polsce - woj. łódzkie



Warta pow. sieradzki ' 1984 r.

Pocztówka – Wiatraki w Polsce - woj. warmińsko-mazurskie



- wiatrak nie zachował się

Węgorzewo pow. węgorzewski ’ 1910-15 r. ’ reprint

wyd. Antykwariat P.H. Baltazar ’ Skoki ’ 2020 r.

Pocztówka – Wiatraki w Polsce – woj. dolnośląskie



Wąsosz nad rzeką Orlą pow. górowski ’ 1929 r.

Pocztówka – Wiatraki w Polsce

- woj. kujawsko-pomorskie



Wąsosz gm. Szubin ’ 1991 r.

Pocztówka – Wiatraki w Polsce - woj. pomorskie



vide: Zdjęcia,
Wiatrak w Domu i Ogrodzie,
oraz
Przedmioty Kolekcjonerskie

- wiatrak typu koźlak wzniesiony w Jeżewnicy (pow. Stargard Gdański) ok. 1870 r.
- przeniesiony w 1971 r. do Kaszubskiego Parku Etnograficznego

Wdzydze Kiszewskie gm. Kościerzyna ’ 1973 r.

Pocztówka – Wiatraki w Polsce woj. pomorskie



Wdzydze Kiszewskie ' Kaszubski Park Etnograficzny
lata 70-te XX w.

Pocztówka – Wiatraki w Polsce woj. pomorskie



Wdzydze Kiszewskie '
Kaszubski Park Etnograficzny
1973 r.

Pocztówka – Wiatraki w Polsce woj. pomorskie



Wdzydze Kiszewskie ' Kaszubski Park Etnograficzny

1998 r.

Pocztówka – Wiatraki w Polsce woj. pomorskie







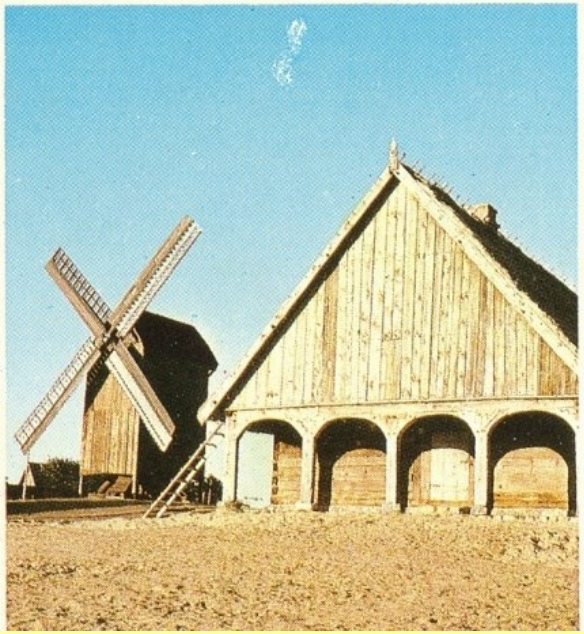



MOJE WIATRAKI
KOLEKCJA - WIRTUALNE MUZEUM
1970

Wdzydze Kiszewskie ' 1973 r.

Pocztówka – Wiatraki w Polsce woj. pomorskie



MOJE WIATRAKI
KOLEKCJA - WIRTUALNE MUZEUM
1970

Wdzydze Kiszewskie ' 1974 r.

Pocztówka – Wiatraki w Polsce woj. pomorskie

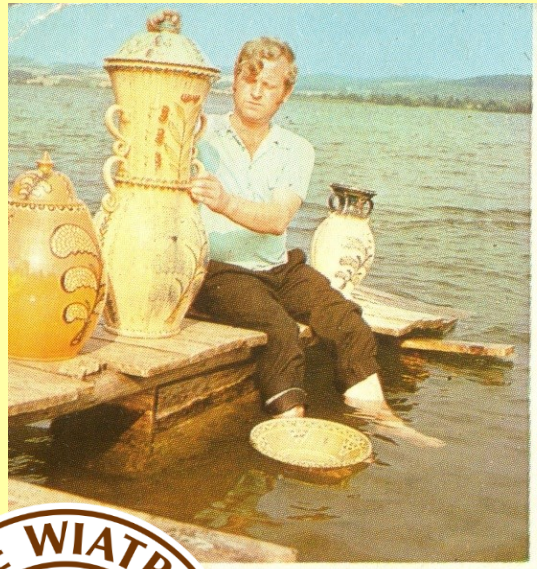









MOJE WIATRAKI
KOLEKCJA - WIRTUALNE MUZEUM
1970

Wdzydze Kiszewskie ' lata 70’ te XX w.

Pocztówka – Wiatraki w Polsce - woj. pomorskie



Wdzydze Kiszewskie
gm. Kościerzyna ’
lata 1983-88 ’ reprint

wyd. PPHU Prospekt Poznań ’ 2016 r.

Pocztówka – Wiatraki w Polsce woj. pomorskie



Wdzydze Kiszewskie ’ 1997 r.

Pocztówka – Wiatraki w Polsce woj. pomorskie



Wdzydze Kiszewskie ’ 1999 r.

Pocztówka – Wiatraki w Polsce woj. pomorskie

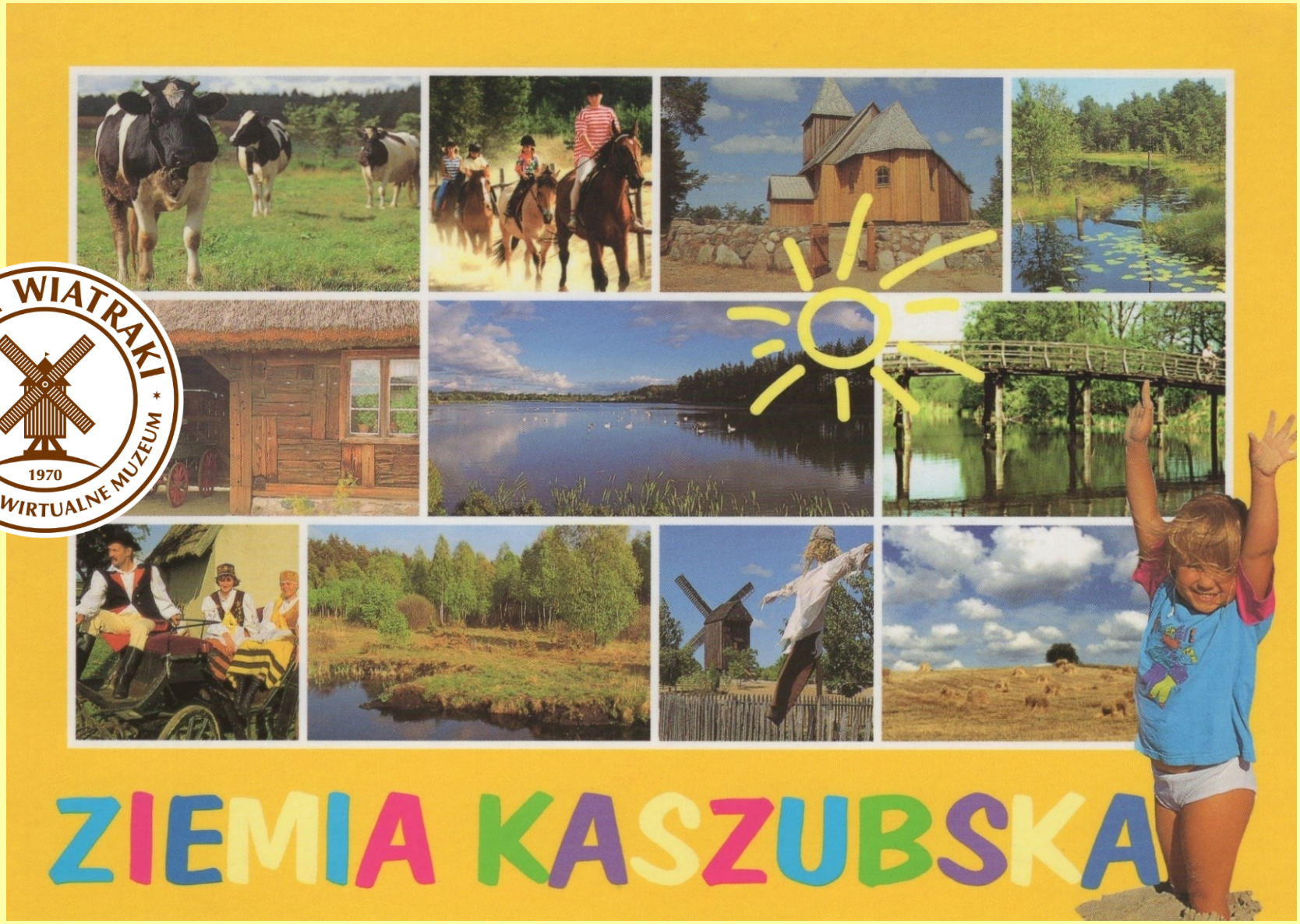

Wdzydze Kiszewskie ' ok. 2000 r.

Pocztówka – Wiatraki w Polsce woj. pomorskie



MOJE WIATRAKI
KOLEKCJA - WIRTUALNE MUZEUM
1970

Wdzydze Kiszewskie ' ok.2010 r.

Pocztówka – Wiatraki w Polsce woj. pomorskie



Wdzydze Kiszewskie ' ok. 2010 r.

Pocztówka – Wiatraki w Polsce woj. pomorskie



MOJE WIATRAKI
KOLEKCJA - WIRTUALNE MUZEUM
1970

Wdzydze Kiszewskie ' XX/XXI w.

Pocztówka – Wiatraki w Polsce woj. pomorskie



Wdzydze Kiszewskie ' ok. 2015 r.

Pocztówka – Wiatraki w Polsce woj. pomorskie



MOJE WIATRAKI
KOLEKCJA - WIRTUALNE MUZEUM
1970

Wdzydze Kiszewskie ' ok. 2015 r.

Pocztówka – Wiatraki w Polsce - woj. pomorskie

- wiatrak typu wieżowego z 1876 r.
- przeniesiony z Brus na teren Kaszubskiego Parku Etnograficznego
- przebudowana dawna dzwonnica
- młyn czynny do 1947 r.



Wdzydze Kiszewskie gm. Kościerzyna ’ ok. 2010 r. ’ reprint

wyd. PPHU Prospekt Poznań ’ 2016 r.

Pocztówka – Wiatraki w Polsce - woj. pomorskie



Wdzydze Kiszewskie
gm. Kościerzyna ’
ok. 2010 r. ’ reprint

wyd. PPHU Prospekt Poznań ’ 2016 r.

Pocztówka – Wiatraki w Polsce - woj. pomorskie



Wdzydze Kiszewskie gm. Kościerzyna ’ 2013 r. ’ reprint wyd. PPHU Prospekt Poznań ’ 2016 r.

Pocztówka – Wiatraki w Polsce woj. pomorskie



Wdzydze Kiszewskie ' ok. 2010 r.

Pocztówka – Wiatraki w Polsce woj. pomorskie



Wdzydze Kiszewskie ' gm. Kościerzyna ’ ok. 2020 r.

Pocztówka – Wiatraki w Polsce - woj. warmińsko-mazurskie



Węgle - Żukowo '
lata 30-te XX w.

Pocztówka – Wiatraki w Polsce - woj. wielkopolskie



Wielka Wieś pow. wolsztyński ' 1905-1913 r.

kopię pocztówki opracował Wojciech Dominików ’ 2017 r.

Pocztówka – Wiatraki w Polsce woj. dolnośląskie



Wierzchowice gm. Milicz ’ lata 1935-1945

Pocztówka – Wiatraki w Polsce

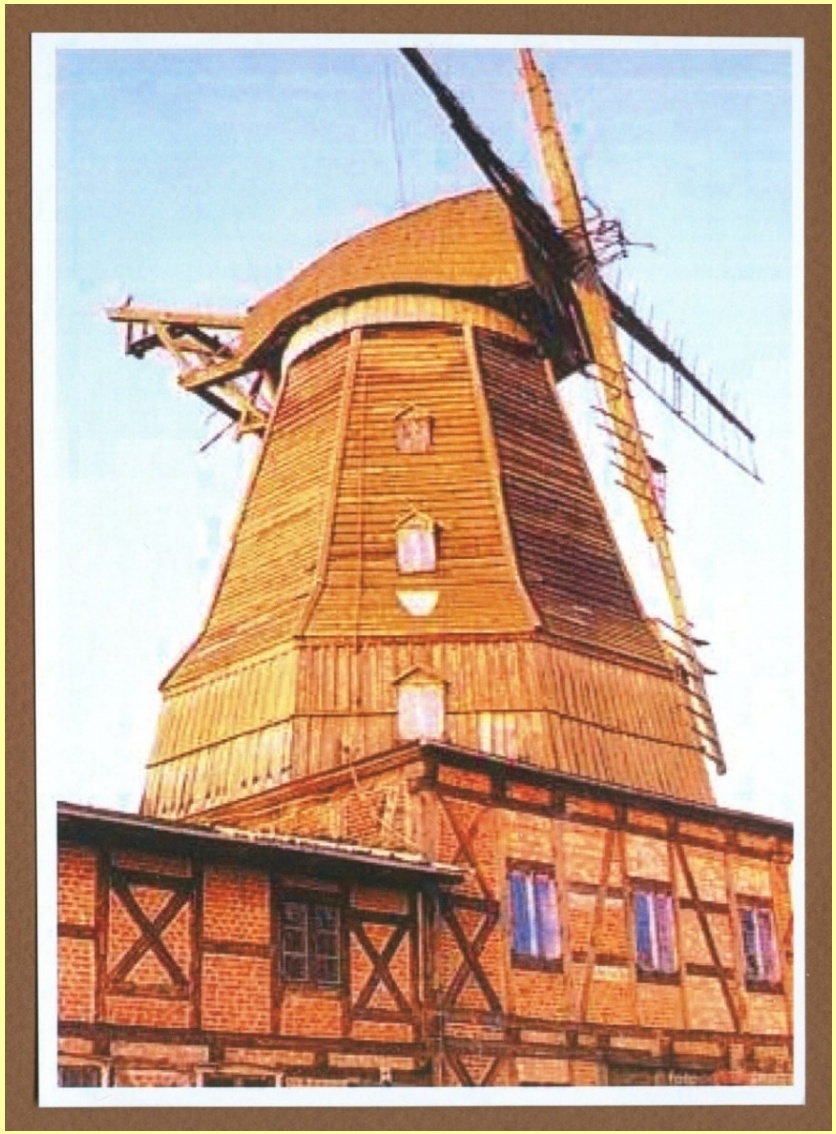

- woj. warmińsko-mazurskie

- wiatrak wieżowy z 1855 r.
- wzniesiony na budynku gospodarczym o konstrukcji szachulcowej
- w 1970 r. gruntowana renowacja
- w 2001 r. spłonął

Wikrowo gm. Elbląg ’ 1994 r. ’ reprint

wyd. PPHU Prospekt Poznań ’ 2016 r.

Pocztówka – Wiatraki w Polsce

- woj. warmińsko-mazurskie



Wikrowo gm. Elbląg ’ 1970-73 r. ’ reprint

wyd. PPHU Prospekt Poznań ’ 2016 r.

Pocztówka – Wiatraki w Polsce - woj. wielkopolskie

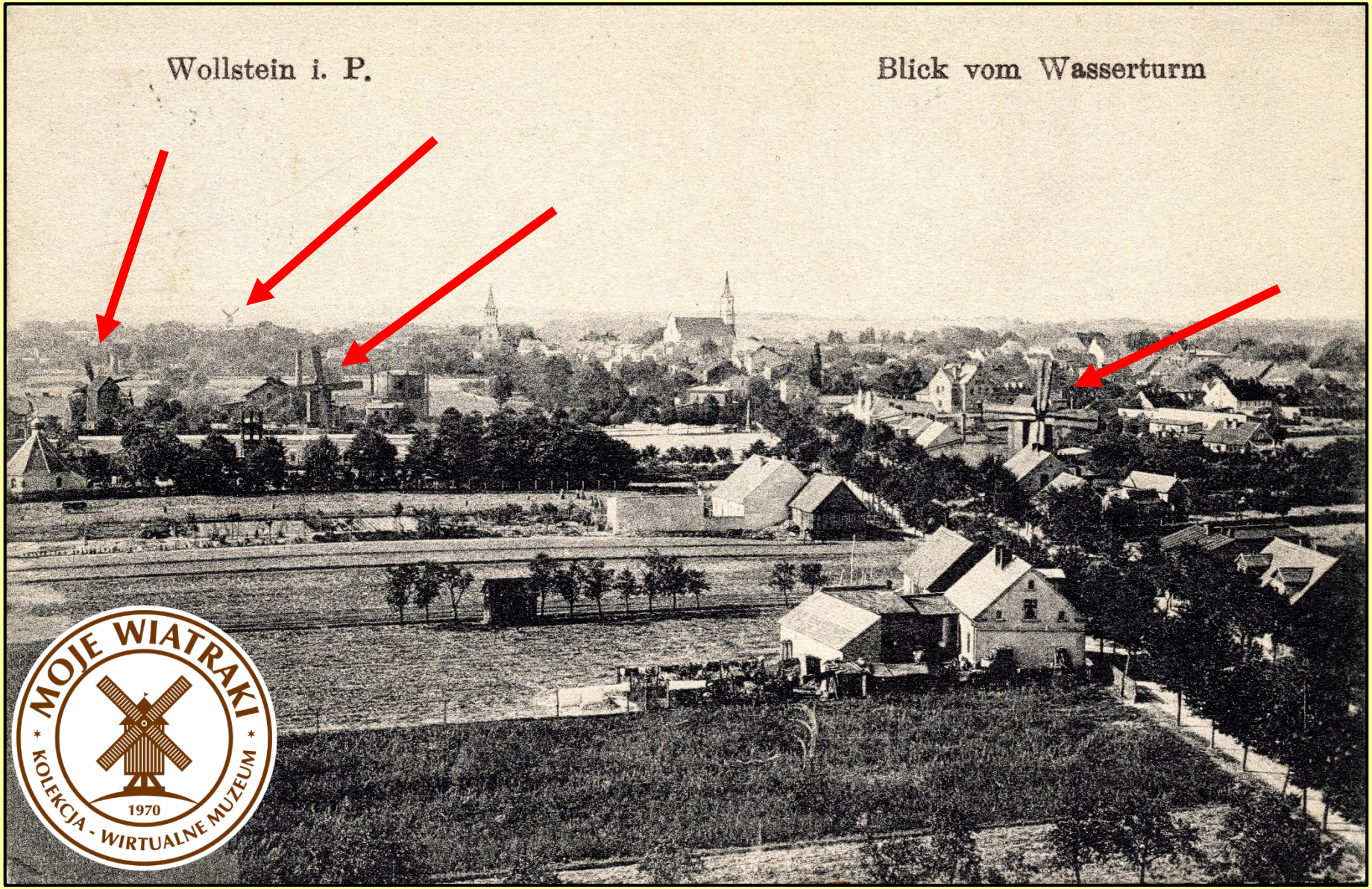

Wolsztyn ‘ 1936 r.

Pocztówka – Wiatraki w Polsce - woj. wielkopolskie



vide
Zdjęcia

- koźlak z XVI wieku (na mącznicy data: 1603)
- z 1733 r. belki z podpory kozła, z 1744 r. koło paleczne, w 1857 r. wzmocniono sztomber
- w 1902 r. przeniesiony ze Sławy Śląskiej do Wroniawy
- od 1998 r. na terenie Skansenu Budownictwa Ludowego Zach. Wlkp.

Wolsztyn ‘ 2003 r.

Pocztówka – Wiatraki w Polsce - woj. wielkopolskie



Wolsztyn ‘ ok. 2010 r. *vide Zdjęcia*

Pocztówka – Wiatraki w Polsce - woj. wielkopolskie



MOJE WIATRAKI
KOLEKCJA - WIRTUALNE MUZEUM
1970

Wolsztyn ‘ ok. 2010 r.

Pocztówka – Wiatraki w Polsce - woj. wielkopolskie

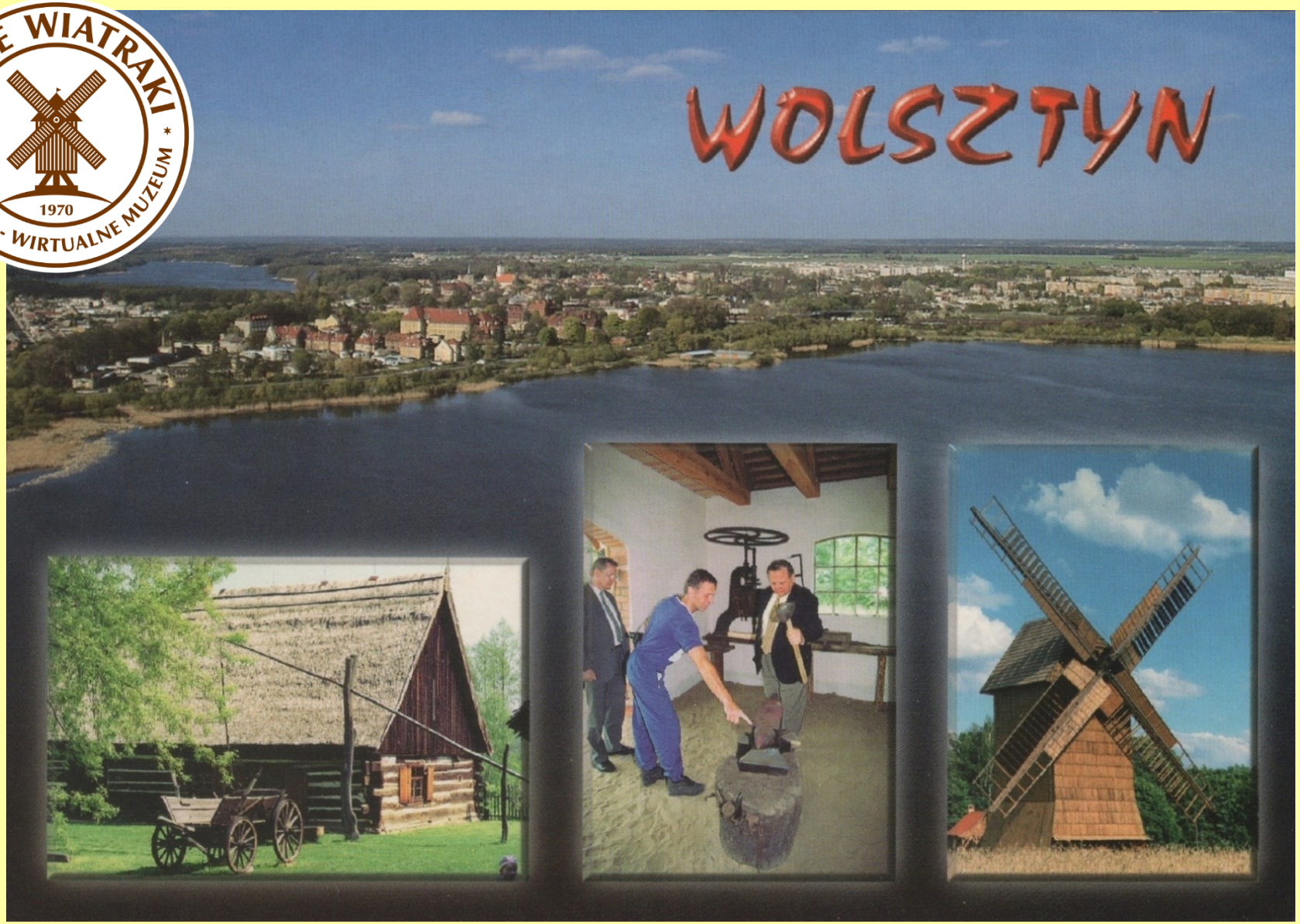

Wolsztyn ‘ lata 90-te XX w.

Pocztówka – Wiatraki w Polsce - woj. wielkopolskie



Wolsztyn ‘ lata 90-te XX w.

Pocztówka – Wiatraki w Polsce - woj. wielkopolskie



Wolsztyn ‘ 2000 r.

Pocztówka – Wiatraki w Polsce - woj. wielkopolskie

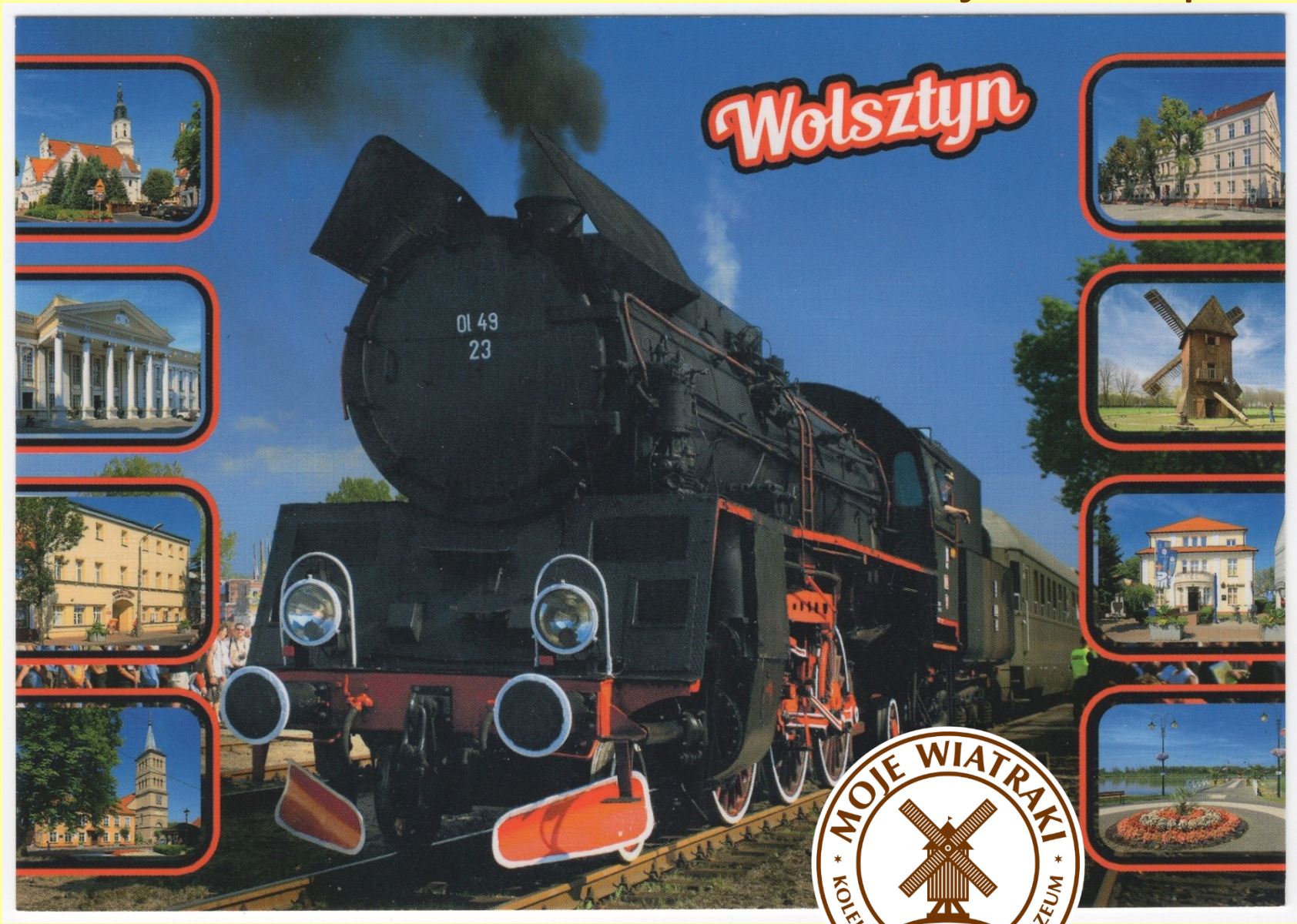

Wolsztyn ‘ 2016 r.

Pocztówka – Wiatraki w Polsce - woj. wielkopolskie



MOJE WIATRAKI
KOLEKCJA - WIRTUALNE MUZEUM
1970

Wolsztyn ‘ 2016 r.

Pocztówka – Wiatraki w Polsce – woj. lubelskie



- wiatrak koźlak z 1934 r.
- przeniesiony z Wołoskowoli do prywatnego Skansenu Kultury Materialnej Chełmszczyzny i Podlasia *vide Hola - Pocztówka z 1998 r.*

Wołoskowola gm. Stary Brus ‘ 1972 r.

Pocztówka – Wiatraki w Polsce – woj. dolnośląskie



Wrocław okolice (?) ' 1924 r.

Pocztówka – Wiatraki w Polsce - woj. lubuskie

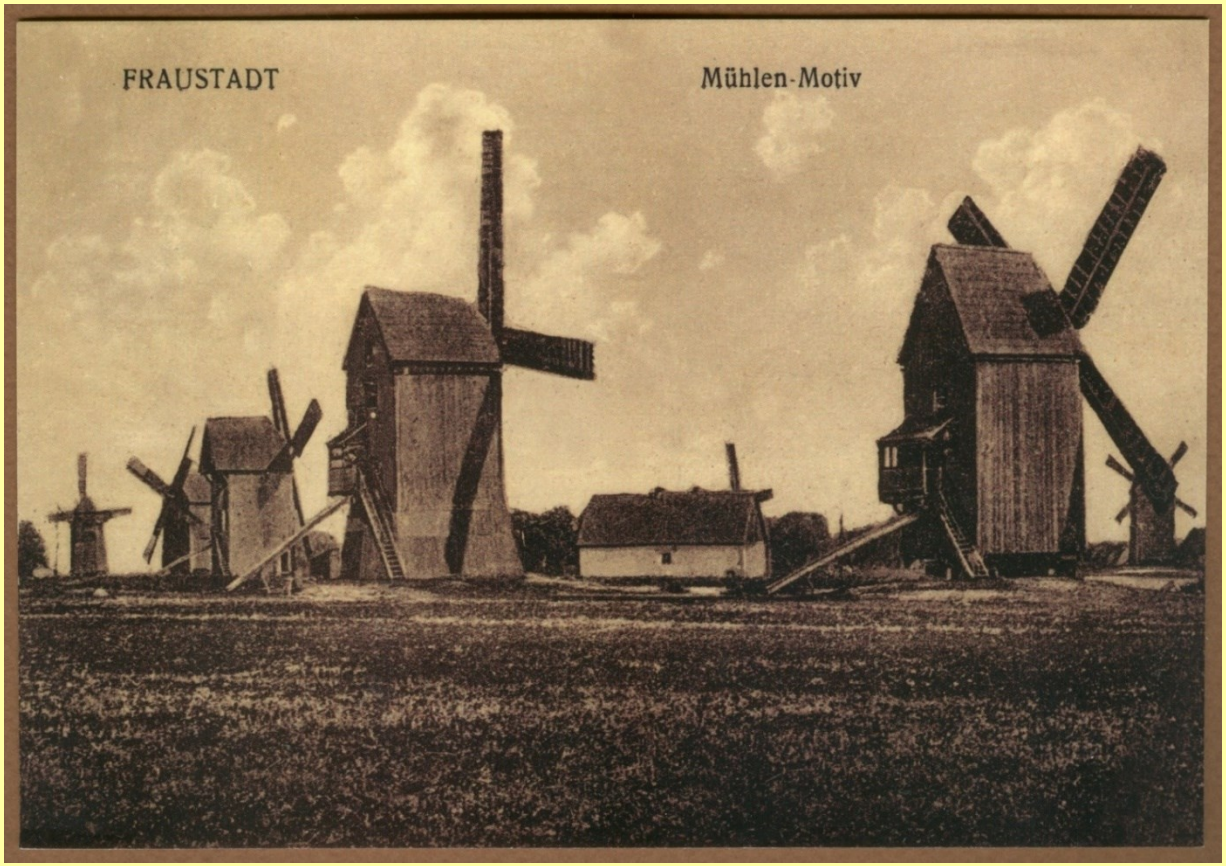

vide
Zdjęcia,
Plakaty
oraz
Znaki Firmowe

- wiatraki w okolicy obecnej ul. Starowiejskiej i Zacisze - fragment zespołu kilkudziesięciu młynów otaczających Wschowę od północy i zachodu
- w XVIII w. w okolicy Wschowy było prawie 200 wiatraków, z tego względu we Wschowie znajdował się główny skarbnik cechu młynarskiego

Wschowa pow. wschowski ’ 1931 r ’ reprint

wyd. Muzeum Ziemi Wschowskiej

Pocztówka – Wiatraki w Polsce

– woj. warmińsko-mazurskie



Wydminy pow. giżycki ' 1890-1900 r.

kopię pocztówki opracował Wojciech Dominików ’ 2017 r.

Pocztówka – Wiatraki w Polsce woj. wielkopolskie



Wysoka pow. pilski ' 2005 r.

Pocztówka
– Wiatraki w Polsce
- woj. lubelskie

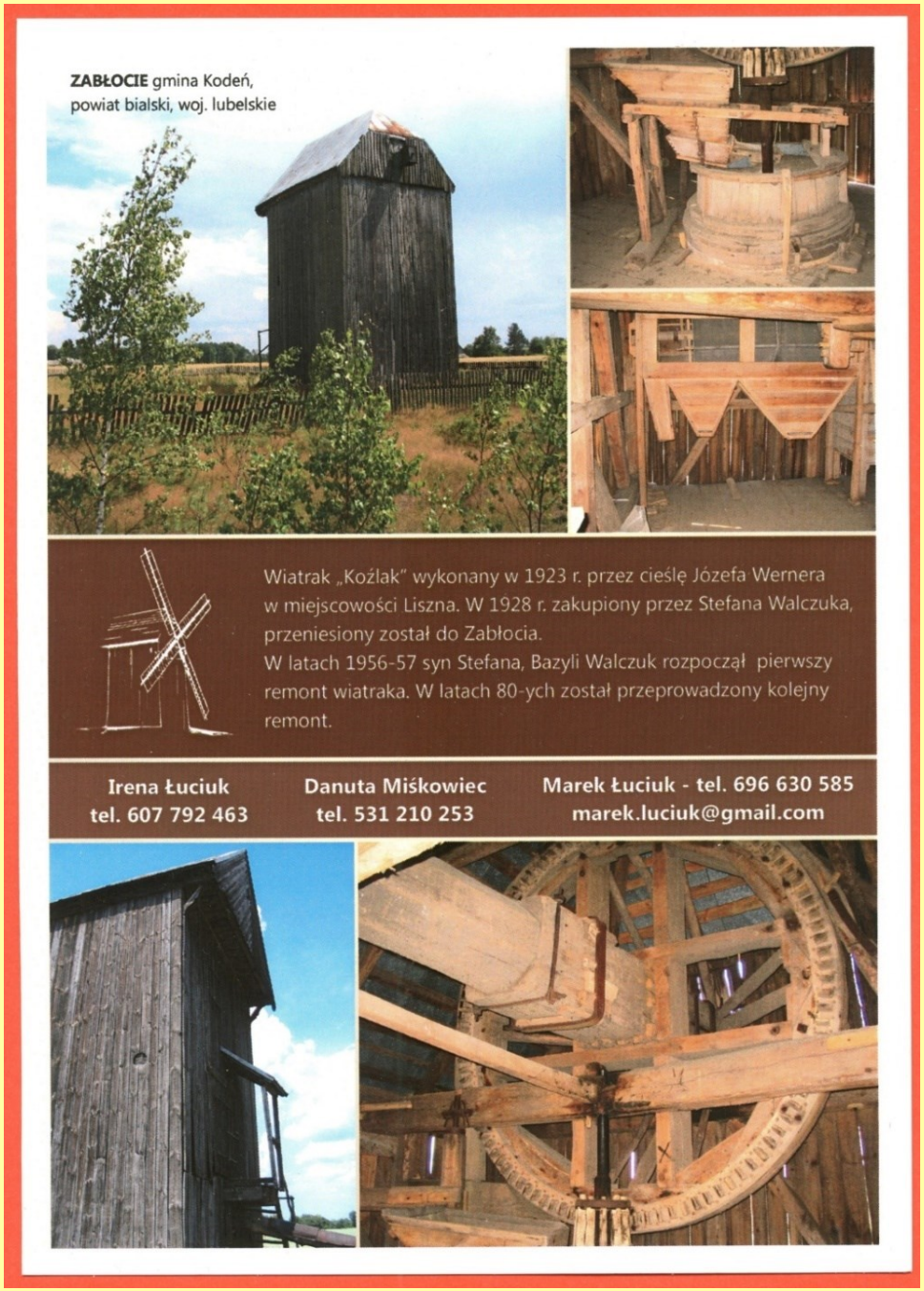

- wiatrak koźlak z 1923 r.
- przeniesiony z Liszna

Zabłocie
gm. Kodeń ‘ 2015 r.

Pocztówka – Wiatraki w Polsce - woj. dolnośląskie

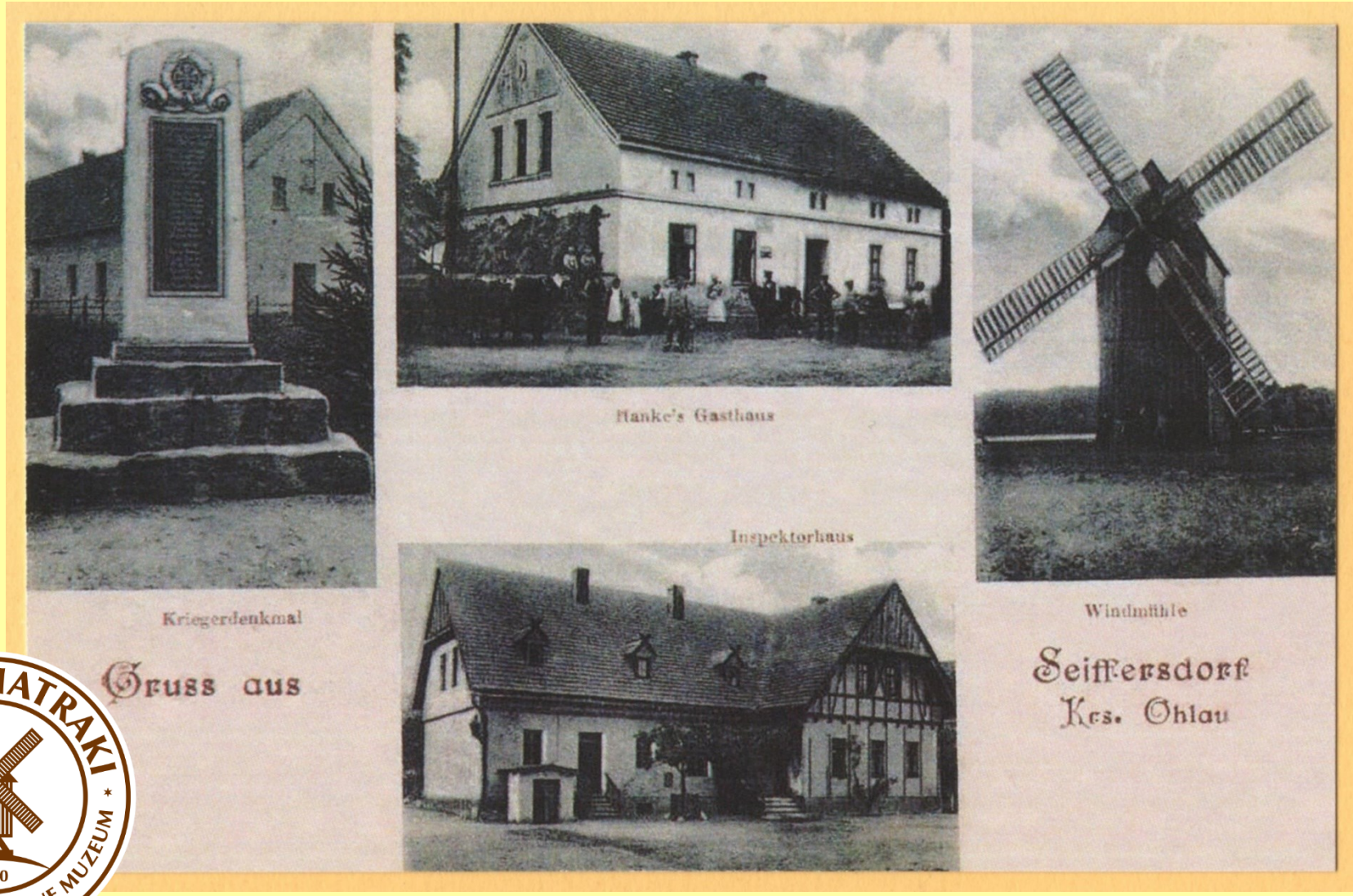

MOJE WIATRAKI
KOLEKCJA - WIRTUALNE MUZEUM
1970

Zabadowice gm. Oława ’ 1930-40 r. ’ reprint

wyd. Antykwariat P.H. Baltazar ’ Skoki ’ 2023 r.

Pocztówka – Wiatraki w Polsce – woj. pomorskie



- wiatrak typu wieżowego z końca XVIII w. (1765 r.?), XIX w, 1930 r.
- młyn czynny do 1957 r., kiedy to wiatrak uległ pożarowi
- później był wykorzystywany jako magazyn przez PGR
- ostatnie prace zabezpieczeniowe z lat 80-tych XX w.
- w rejestrze zabytków od 10.1989 r.
- wg stanu na 2016 r.: w postępującej ruinie

vide Zdjęcia

Zdrzewno gm. Wicko ’ ok.2015 r.

Pocztówka – Wiatraki w Polsce – woj. pomorskie



Zdrzewno gm. Wicko ’ ok. 2015 r.

Pocztówka – Wiatraki w Polsce – woj. lubuskie



vide następny slajd

Zielona Góra ' 1912 r.

Pocztówka – Wiatraki w Polsce – woj. lubuskie

- na pocztówce jest widoczny wiatrak murowany typu wieżowego wzniesiony w 1811 r. na Wzgórzu Lipowym (obecnie ul. Chopina)
  był to jedyny ceglany młyn wietrzny w Zielonej Górze
- z czasem młyn został zmieniony na wyszynk winny
- do lat 20-tych XX w. wiatrak otaczały winnice
- po zmianie właściciela w wiatraku była siedziba Miejskiego Urzędu Metrologicznego
- „holender” został rozebrany na przełomie lat 30-40 XX w.
- w 2011 r. w jego miejscu wzniesiono kopię wiatraka
- we wnętrzu utworzono biura i restaurację "Miyagi Sushi"
- w „nowym” wiatraku wirujące śmigi dostarczają energii do zewnętrznego oświetlenia budynku (każde śmigło ma po 16 m długości)

vide Zdjęcia

Zielona Góra ’ ul. Chopina

Pocztówka – Wiatraki w Polsce – woj. lubuskie



Zielona Góra ’ Wzgórze Lipowe ’ 1905-25 r. ’ reprint

wyd. Antykwariat P.H. Baltazar ’ Skoki ’ 2023 r.

Pocztówka – Wiatraki w Polsce – woj. lubuskie



Zielona Góra ’ Wzgórze Lipowe ’ 1917 r. ’ reprint

wyd. Antykwariat P.H. Baltazar ’ Skoki ’ 2020 r.

Pocztówka – Wiatraki w Polsce – woj. lubuskie



Ochla - Muzeum Etnograficzne

Zielona Góra ’ 2000 r.

MOJE WIATRAKI
KOLEKCJA - WIRTUALNE MUZEUM
1970

Pocztówka – Wiatraki w Polsce – woj. lubuskie



Ochla - Muzeum Etnograficzne w Zielonej Górze ’ ok. 2010 r.

Pocztówka – Wiatraki w Polsce - woj. dolnośląskie



Zabradowice gm. Oława ’ do 1945 r. ’ reprint

wyd. Antykwariat PHBALTAZAR

Pocztówka – Wiatraki w Polsce – woj. świętokrzyskie



- wiatrak koźlak z I połowy XX w. ’ nie zachował się
- opis na pocztówce „ Krajobraz kielecki” ’ lokalizację młyna ustaliło Muzeum Wsi Kieleckiej

Zwola gm. Sadowie ' 1968 r.

Pocztówka – Wiatraki w Polsce - woj. wielkopolskie

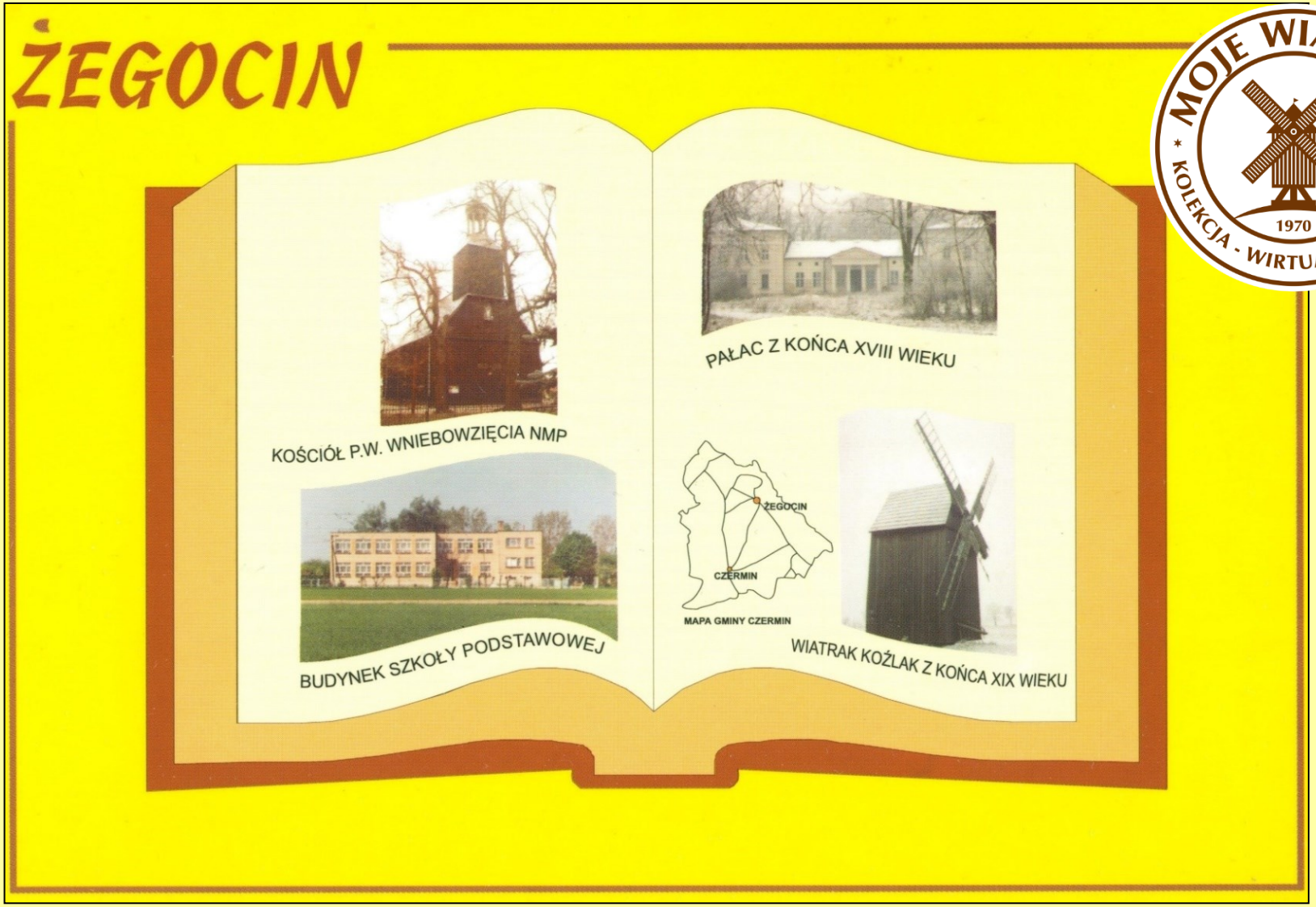

- wiatrak koźlak z końca XIX w. *vide Zdjęcia*

Żegocin gm. Blizanów ’ 2003 r.

Pocztówka – Wiatraki w Polsce – woj. wielkopolskie

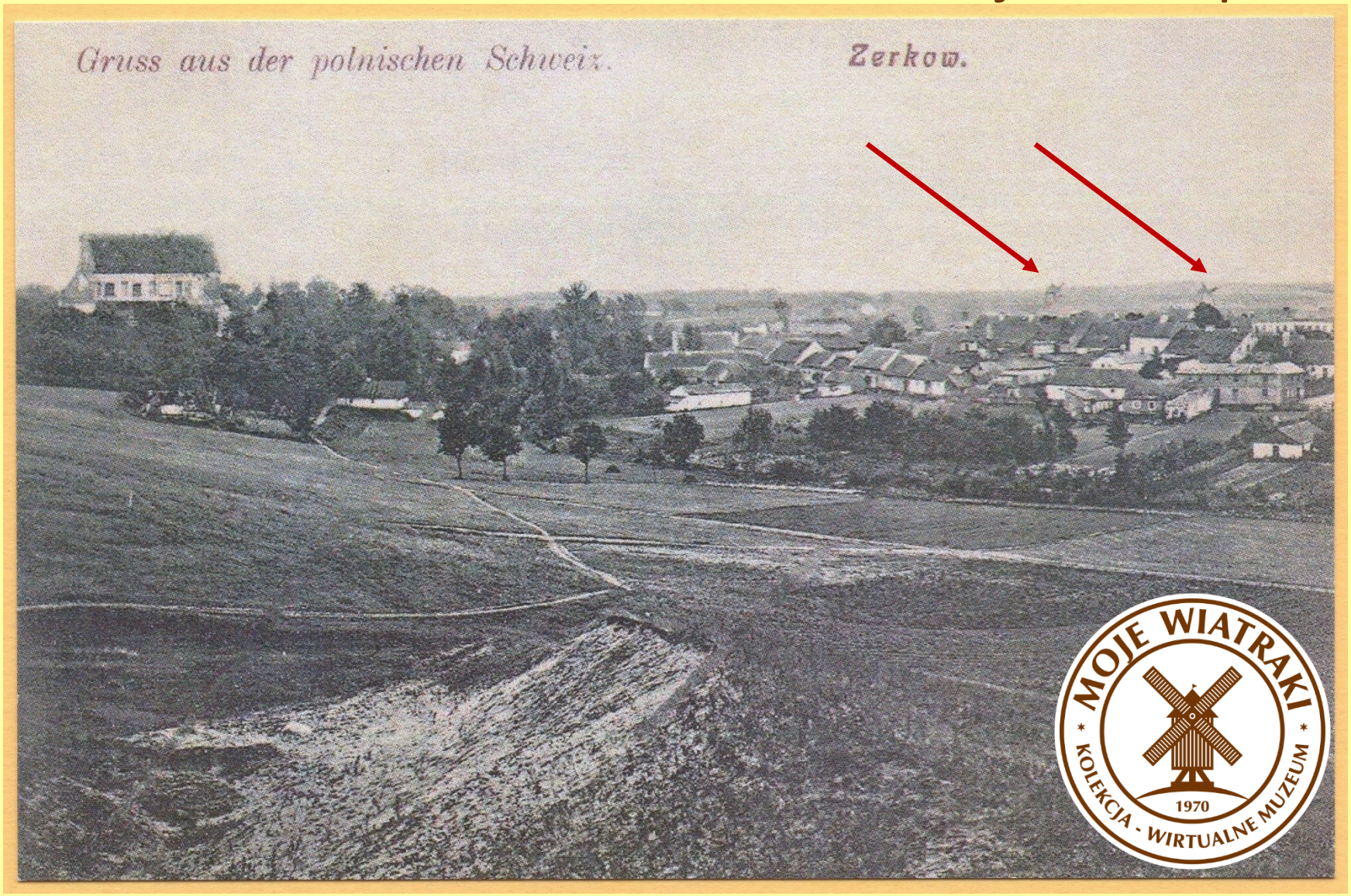

Żerków pow. jarociński ’ pocz. XX w. ’ reprint

wyd. Antykwariat P.H. Baltazar ’ Skoki ’ 2023 r.

Pocztówka – Wiatraki w Polsce – woj. wielkopolskie



- wiatrak koźlak z XIX w. / w rej. zabytków: 11.1980 r.
- młyn był czynny co najmniej do lat 50-tych XX w.
- wiatrak - spłonął 19.09.1989 r.

vide Zdjęcia

Żerków pow. jarociński ’ 1969 r.

Pocztówka – Wiatraki w Polsce - woj. kujawsko-pomorskie

- wiatrak z XIX w.
- ok. 2010 r. ze względu na zły stan techniczny wiatrak rozebrano z myślą o przeniesieniu do skansenu
- niestety, jego zmagazynowane elementy uległy spaleniu



Żnin ‘ 1972 r.

Pocztówka – Wiatraki w Polsce - woj. kujawsko-pomorskie



zdjęcie wykonał „niemiecki fotograf Polski” Ernst Stewner przed 1939 r.

Żnin – okolice ' 1940-44 r.

Pocztówka – Wiatraki w Polsce - woj. kujawsko-pomorskie

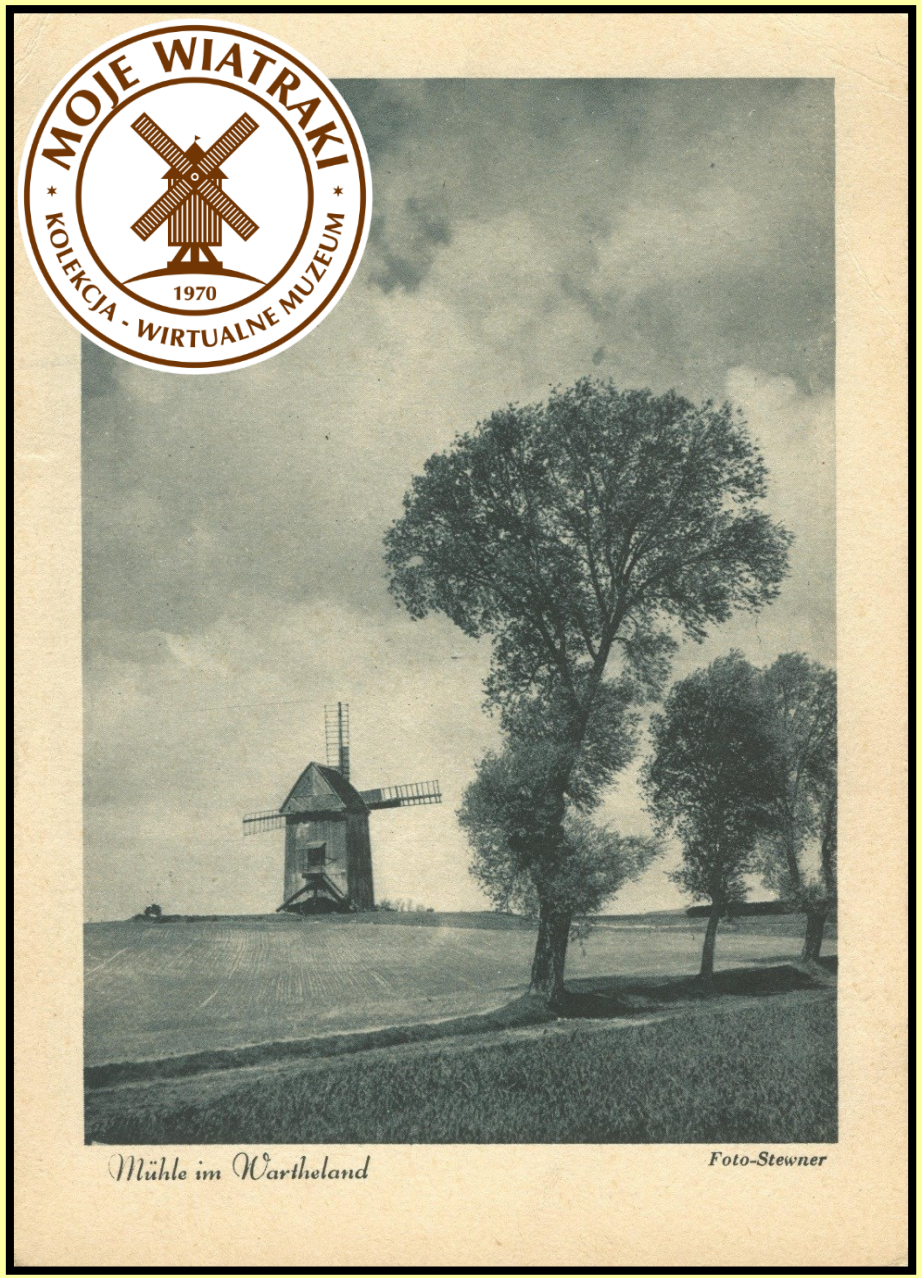

Żnin – okolice ' 1940-44 r.

zdjęcie wykonał
„niemiecki fotograf Polski”
Ernst Stewner
przed 1939 r.

Pocztówka – Wiatraki w Polsce - woj. kujawsko-pomorskie



MOJE WIATRAKI
KOLEKCJA - WIRTUALNE MUZEUM
1970

Żnin ' 1970 r.

Pocztówka – Wiatraki w Polsce - woj. kujawsko-pomorskie



Żnin ' 1972 r. ’ reprint

wyd. PPHU Prospekt Poznań ’ 2016 r.

Pocztówka – Wiatraki w Polsce - woj. kujawsko-pomorskie

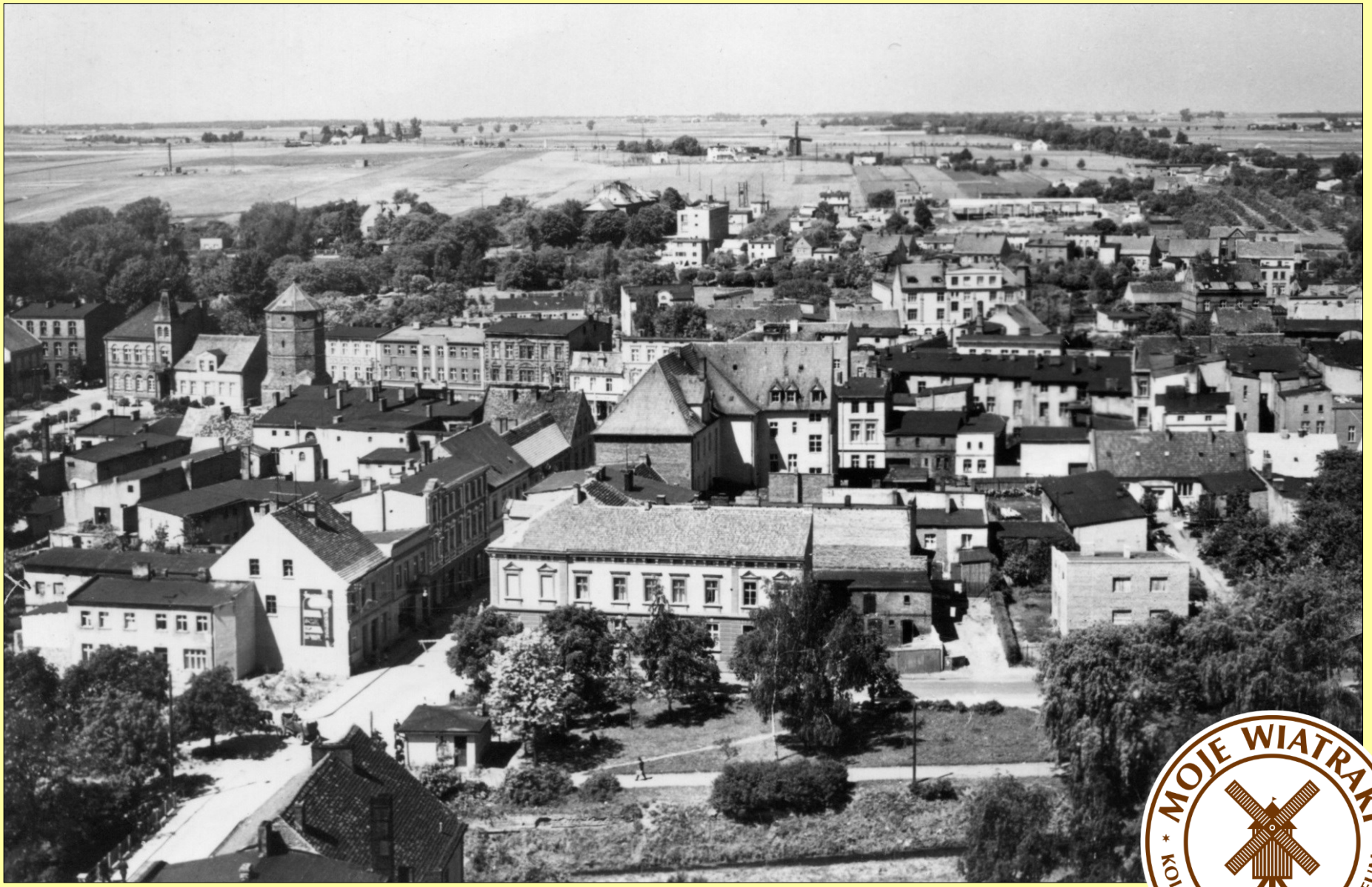

Żnin ' 1988 r.

Pocztówka – Wiatraki w Polsce – woj. dolnośląskie

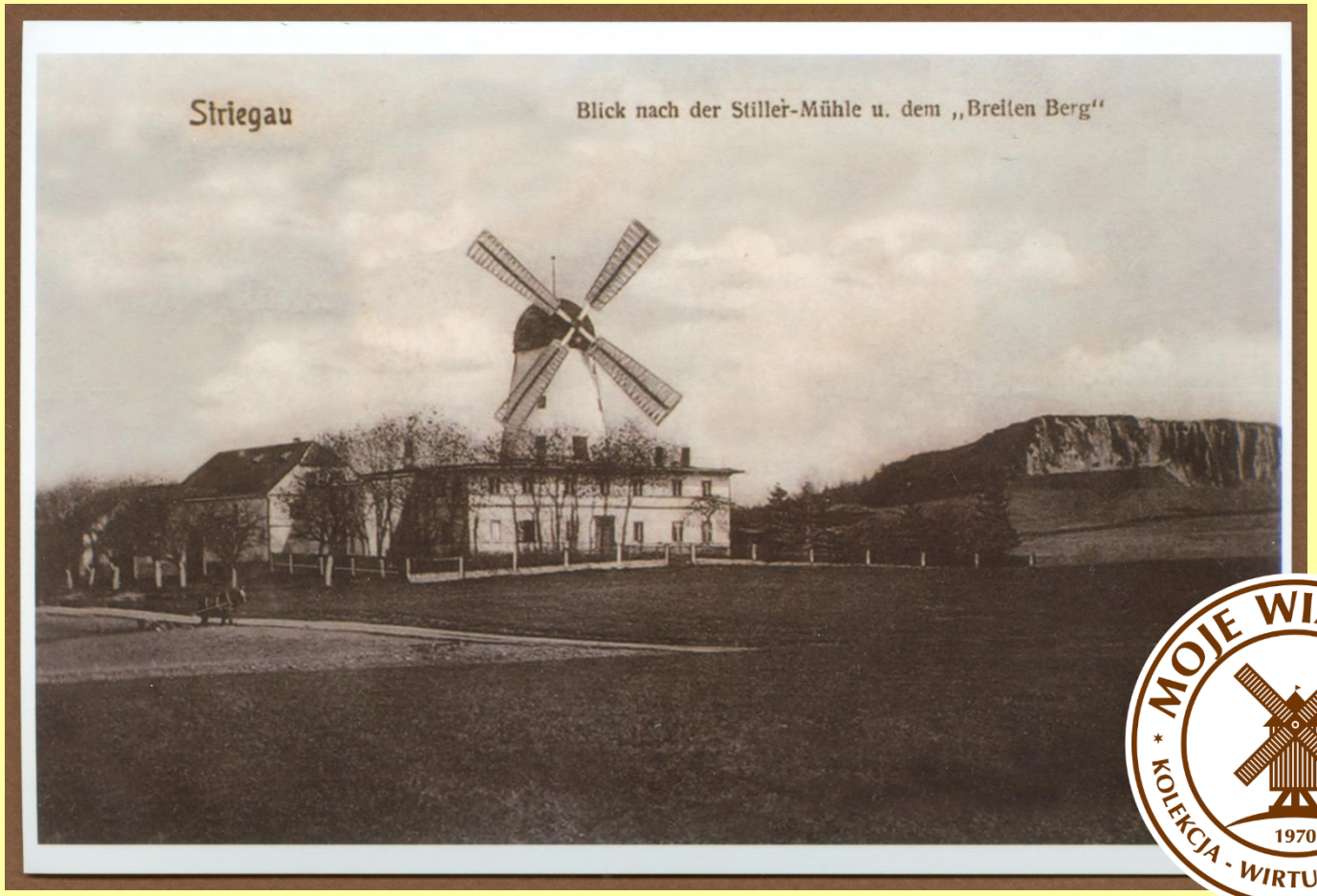

- rzadko spotykane połączenie młyna z budynkiem mieszkalno-magazynowym
- wiatrak wieżowy z 1867 r. trzon zbudowany z granitu, używany do 1923 r.
- w latach 1945-60 uruchomiony do wyrobu śruty na paszę
- w 1992 r. przebudowany na mieszkania ’ zlikwidowano mechanizmy młyna
- w rej. zabytków: 01.1993 r.

vide Zdjęcia

Żółkiewka gm. Strzegom ’ 1908 r.

Pocztówka – Wiatraki w Polsce – woj. dolnośląskie



Żółkiewka gm. Strzegom ’ 1984 r.

Pocztówka – Wiatraki w Polsce – woj. dolnośląskie



MOJE WIATRAKI
KOLEKCJA - WIRTUALNE MUZEUM
1970

Żółkiewka gm. Strzegom ’ lata 90-te XX w.

Pocztówka – Wiatraki w Polsce - woj. dolnośląskie



Żółkiewka gm. Strzegom ’ ok. 2007 r. ’ reprint

wyd. PPHU Prospekt Poznań ’ 2016 r.

Pocztówka – Wiatraki w Polsce – woj. dolnośląskie



Żółkiewka gm. Strzegom ’ 2006 r.

Pocztówka – Wiatraki w Polsce – woj. dolnośląskie



Żółkiewka gm. Strzegom ’ ok.2015 r.

Pocztówka – Wiatraki w Polsce - woj. dolnośląskie



- wiatrak typu koźlak z 1745 r.
- w rej. zabytków: 03.1989 r.
- wg stanu na 2015 r.:
  zabezpieczony przed wpływem czynników atmosferycznych, bez śmigów i łagona, wykorzystywany na magazyn

Żuchlów gm. Niechlów ’ 2012 r ’ reprint

vide Zdjęcia

wyd. PPHU Prospekt Poznań ’ 2016 r.

Pocztówka – Wiatraki w Polsce - woj. dolnośląskie



Żuchlów gm. Niechlów ’ 2015 r ’ reprint

wyd. PPHU Prospekt Poznań ’ 2016 r.

Pocztówka – Wiatraki w Polsce



Wiatraki w rysunkach Wiesława Majchrzaka ‘ 1966 r.

Pocztówka – Wiatraki w Polsce - woj. wielkopolskie

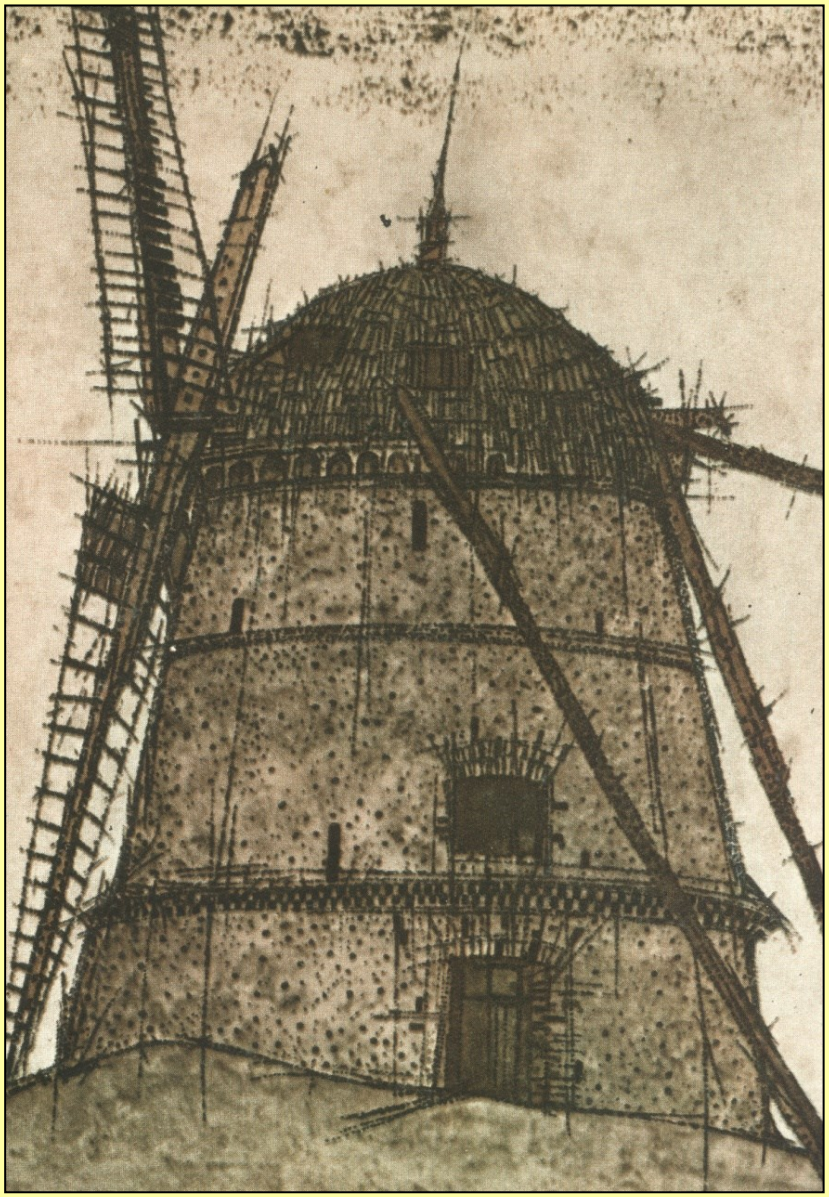

vide
Pocztówki - Bracholin

Bracholin– pow. Wągrowiec ‘ 1966 r.

Pocztówka – Wiatraki w Polsce – woj. mazurskie

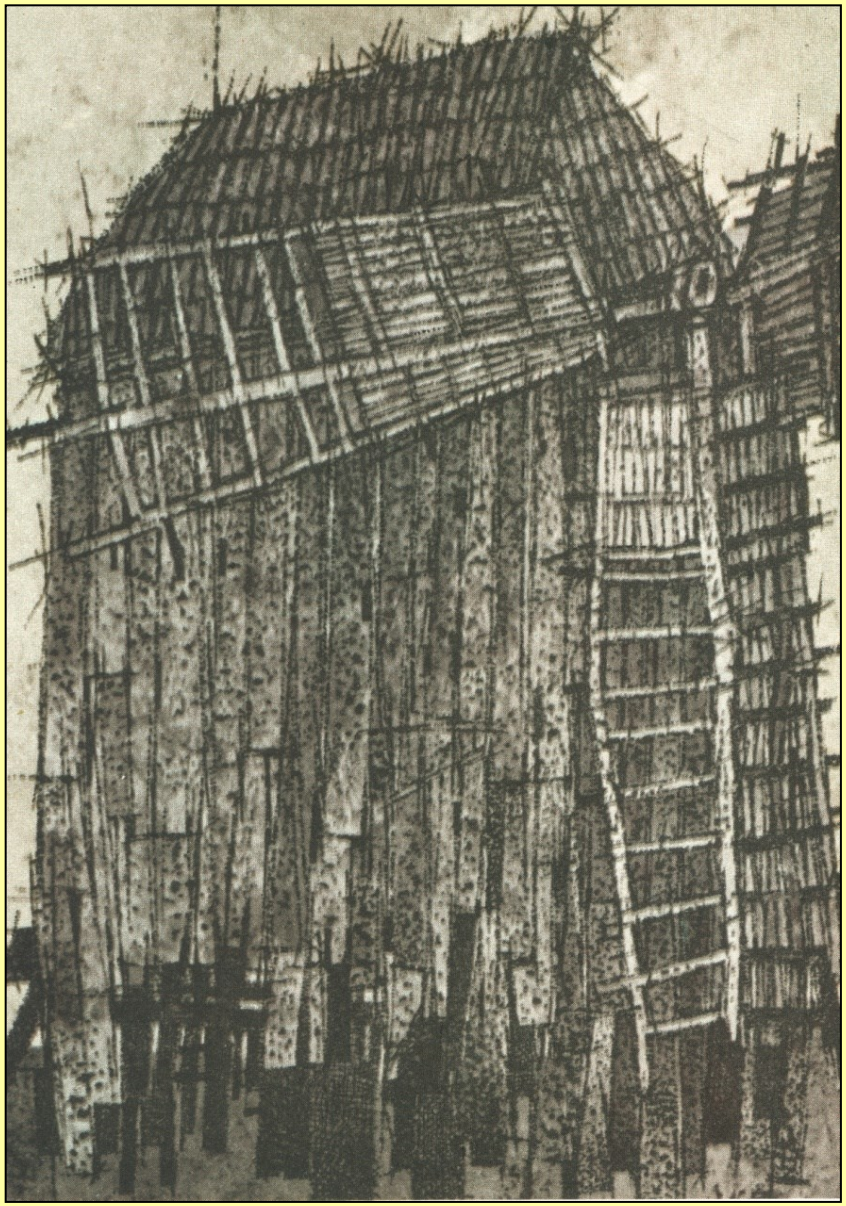

Czersk – pow. Piaseczno ‘ 1966 r.

Pocztówka – Wiatraki w Polsce – woj. opolskie



Gostomia – pow. Prudnik ‘ 1966 r. *vide Zdjęcia*

Pocztówka – Wiatraki w Polsce – woj. opolskie



Grodków ‘ 1966 r.

vide
Pocztówki - Grodków

Pocztówka – Wiatraki w Polsce

- woj. kujawsko
  -pomorskie

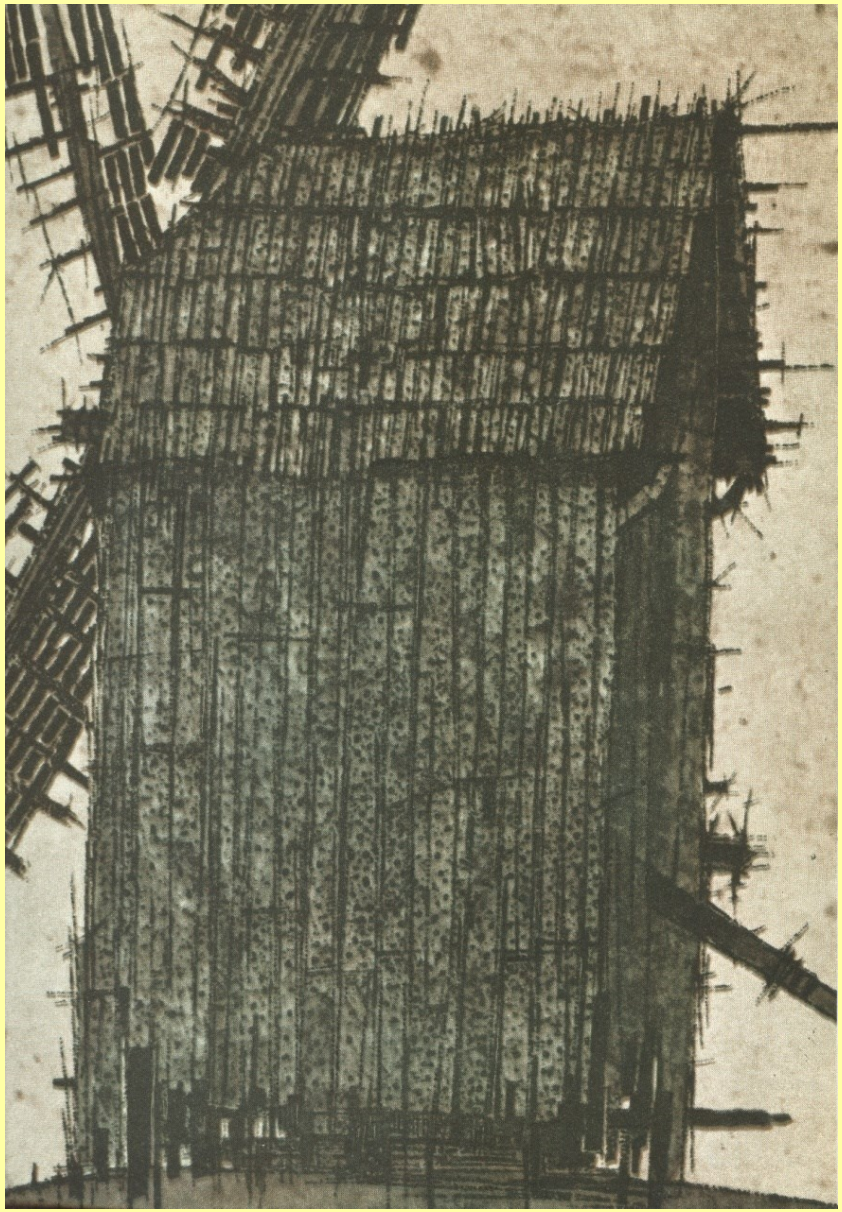

vide
Pocztówki - Izbica Kujawska

Izbica Kujawska ‘ 1966 r.

Pocztówka – Wiatraki w Polsce - woj. zachodniopomorskie



vide Pocztówki
oraz Jarosławiec-Zdjęcia

Jarosławiec – pow. Sławno ‘ 1966 r.

Pocztówka – Wiatraki w Polsce - woj. wielkopolskie



vide Zdjęcia oraz Pocztówki-Osieczna

Osieczna – pow. Leszno ‘ 1966 r.

Pocztówka – Wiatraki w Polsce – woj. lubuskie

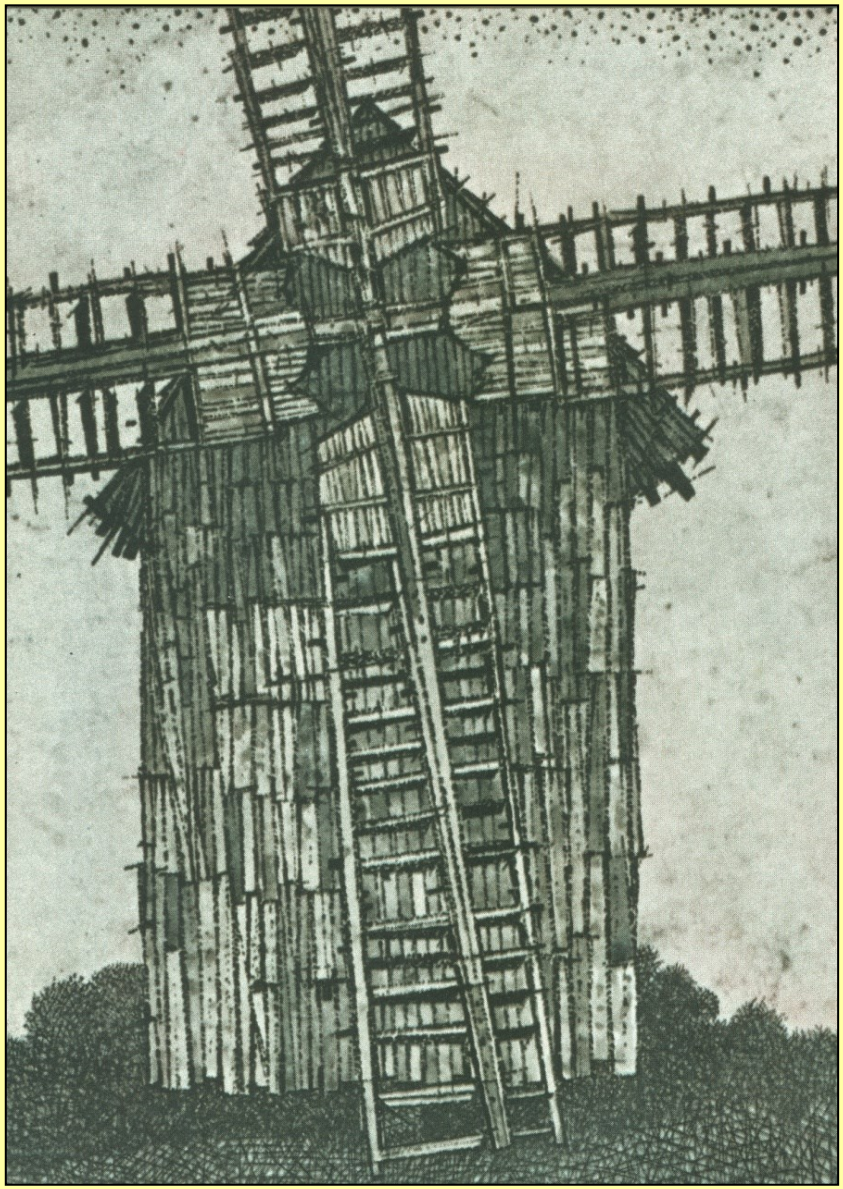

Stary Kisielin – pow. Zielona Góra ‘ 1966 r.

Pocztówka – Wiatraki w Polsce – woj. świętokrzyskie



Szewna gm. Bodzechów ‘ 1966 r.