

Kurzgefasstes
Statistisches Handbuch

der

Provinz Posen,

enthaltend

ein Verzeichniss

[Aufl. 1]]

**sämmtlicher Kreise, Städte, Rittergüter, Güter,
Domains, Forsten etc.**

mit

ihren resp. Besitzern und Pächtern,

sowie

**den dazu gehörenden Chausseen, Eisenbahn- und Post-
Stationen u.**

nebst

den vollständigen Instantien-Notizen

zum Gebrauch

für Landwirthe, Gewerbetreibende, Kaufleute, Beamte u.

nach den neuesten amtlichen Quellen

**mit Genehmigung der Königlichen Regierungen zu Posen und
Bromberg zusammengestellt.**

87 59
Posen,

Verlag von Louis Türk.
1865.





KAISER·WILHELM·BIBLIOTHEK·POSEN

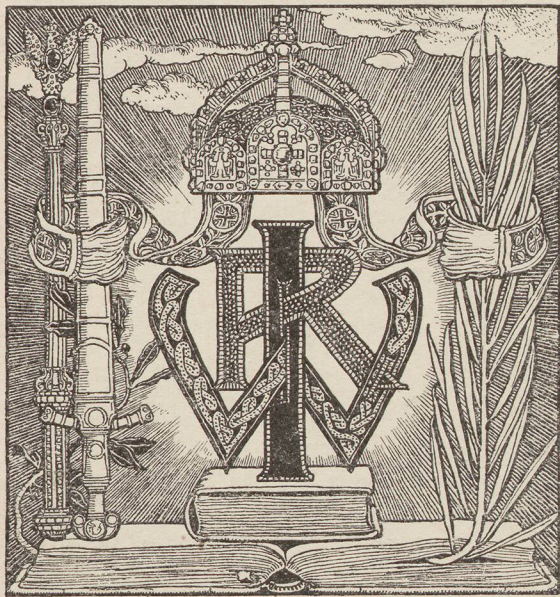

Geschenk des Kgl. Staatsministeriums,
Berlin. 1898—1899.

E. V. 53.

1898

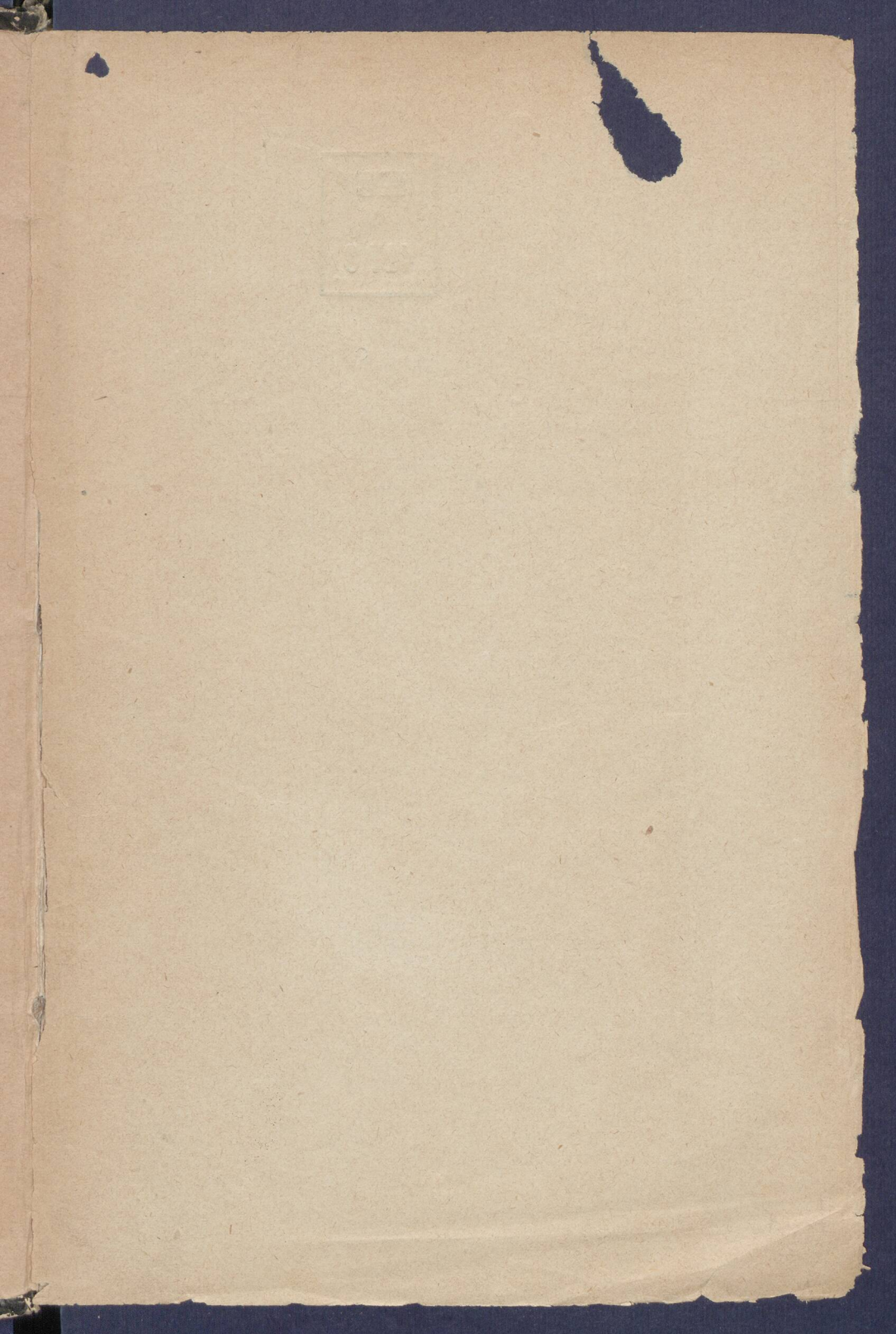

KS
4278

Kurzgefasstes

Statistisches Handbuch

der

Provinz Posen,

enthaltend

ein Verzeichniss

[Aufl. 1]]

sämmtlicher Kreise, Städte, Rittergüter, Güter,
Domainen, Forsten etc.

mit

ihren resp. Besitzern und Pächtern,

sowie

den dazu gehörenden Chausseen, Eisenbahn- und Post-
Stationen u.

nebst

den vollständigen Instantien-Notizen

zum Gebrauch

für Landwirthe, Gewerbetreibende, Kaufleute, Beamte u.

nach den neuesten amtlichen Quellen

mit Genehmigung der Königlichen Regierungen zu Posen und
Bromberg zusammengestellt.

87 59
Posen,

Verlag von Louis Türk.

1865.



Statistisches Handbuch

Provinz Posen



Inhalt

Ungeachtet der sehr gütigen Unterstützung, welche von allen be-
theiligten Behörden, insbesondere den Königl. Regierungen und den Her-
ren Landräthen der Provinz dem Unternehmen zu Theil geworden ist,
konnten doch mancherlei Ungenauigkeiten und Lücken (siehe übrigens
Berichtigung der Druckfehler, sowie Veränderungen, welche während
des Druckes vorgekommen sind, S. 135) nicht vermieden werden. Alle
Mittheilungen zur Berichtigung derselben, welche an die Verlagshand-
lung zu richten sind, werden mit Dank angenommen und seiner Zeit zur
Vervollständigung des Werkchens oder zu dessen Nachträgen, welche
von Zeit zu Zeit erscheinen sollen, benutzt werden.

Inhalt.

	Seite.
I. Die Kreise, Städte und Behörden der Provinz Posen	1
II. Die evangelischen Geistlichen in der Provinz Posen	12
III. Die katholischen Geistlichen in der Provinz Posen	15
IV. Zusammenstellung sämtlicher Königlichen Militär- und Militärverwaltungs-Behörden in der Provinz Posen	19
V. Die Rittergüter und Landgüter der Provinz Posen bis zu 500 Morgen Fläche	25
VI. Die Königlichen Domainen der Provinz Posen	94
VII. Die Königlichen Forsten der Provinz Posen	96
VIII. Alphabetisches Register zu den Gütern, Domainen und Forsten, sowie deren Besitzern, Pächtern und Oberförstern	97
Berichtigung der Druckfehler, sowie Veränderungen, welche während des Druckes vorgekommen sind	135
Inserate	136

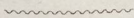

I.

Die Kreise, Städte und Behörden der Provinz Posen.

Reg.-Bezirk Bromberg hat eine Seelenzahl von 511,931 u. ist 214,⁸³ □ M. gr.
 „ Posen 973,023 „ 326,⁷⁴ „
 die Provinz Posen zusammen 1.484,954 S. m. 541,⁵⁷ □ M.

A. Regierungsbezirk Posen.

Name, Grösse u. Seelenzahl des Kreises, so wie Namen und Wohnort der Kreisbeamten.	St ä d t e.			Districts-Commissarien und ihr Wohnort.
	Namen.	Seelenzahl d. Städte.	Bürgermeister und Rechts-Anwälte.	
1. Kreis Adelnau				
16, ⁷⁵ □ M. gross, 52,158 Seelen	Adelnau	1858	Klahr, Bürgerm.	v. Dressler in Adelnau
Landr. Stahlberg in Ostrowo			Just.-R. Gembitzki	
Kr.-Secr. Doepke			Rechts-Anw. Roll	
Kr.-Kassen-Rend. Kreidel			„ Lewy	
Kr.-Phys. San.-R. Dr. Bender			„ John	
Kreis-Wundarzt Seidel in Adelnau	Ostrowo	6465	Augustin, Bürgerm.	v. Ziemianowski in Ostr.
Kr.-Thierarzt vacat	Raszkow	1254	Krakowski, „	Borecki in Raszkow
Kreisbaumeister. Bau-Ins- pector Kasel in Ostrowo	Sulmierzyce	2563	Bredtschneider, „	Heimbürger in Podkoce Gabler in Przygodzice
Kr.-Gerichts-Direct Albinus				
2. Kreis Birnbaum				
25, ⁵⁰ □ M. gross, 48,102 Seelen	Blesen	1488	Dominik, Bürgerm.	Wedding, in Linden- stadt
Landrath Greulich	Kaehme	832	Rewocki, „	v. Schlichting in Milo- stowo
Kr.-Secret. Deysing	Schwerin	6538	Waetzmann, „	Hain in Schwerin
Kr.-Kassen-Rend. v. Brand			Rechts-A. Schmidt	
Kr.-Physikus Dr. Lehms				
Kr.-Wundarzt v. Rutkowski	Zirke	2516	Fritz, Bürgermeist	Sommerfeld in Zirke
Kr.-Thierarzt Rodloff in Lin- denstadt bei Birnbaum	Birnbaum	3366	Maek, „	
Kr.-Baumeister Knechtel in Birnbaum			Just.-Rath Fischer	
Kr.-Gerichts-Direct. Müller			R.-Anw Barg	
			„ Vatché	
3. Kreis Bomst				
18, ⁹⁷ □ M. gross, 54,779 Seelen	Kiebel	1221	Faust, Bürgerm.	Biesemeyer in Rack- witz
Landrath Frhr. v. Unrube in Wollstein	Kopnitz	1095	Tietze, „	Bulwien in Wollstein
	Rackwitz	2041	Ortlieb, „	

Name, Grösse u. Seelenzahl des Kreises, so wie Namen und Wohnort der Kreisbeamten.	Städte.			Districts-Commissarien und ihr Wohnort
	Namen.	Seelenzahl d. Städte.	Bürgermeister und Rechts-Anwälte.	
Kr.-Secretair Spornberger in Wollstein	Rostarzewo	864	Jaentsch, Bürgm.	
Kr.-Kassen-Rend. Zukierelli in Wollstein	Unruhstadt	1759	Herrmann, „	v. Stosch in Unruhstadt
Kr.-Physikus Dr. Winkler in Wollstein	Wollstein	2934	Heuer, „	
Kr.-Wundarzt v. Zagrodzki in Bomst			R.-A. Brachvogel	Bürgel in Hammer
Kr.-Thierarzt Meltzbach in Bentschen			„ Kuntze	Tominski in Zaborowo
Kr.-Gerichts-Director Ha- venstein in Wollstein			„ Körbin	Manski in Altkloster
Kr.-Baumeister Rose in Ko- sten	Bomst	2348	v. Knobelsdorf, Bg.	
4. Kreis Buk.				
17, ⁵⁰ □ M. gross, 56,838 Seelen.	Graetz	3773	Make, Bürgm. Just-Rath Kübler	Dietrich in Buk
Landr. v. Saher in Neutomysl			„ Ahlemann	
Kr.-Secr. Horstlg „			R.-Anw. Klemme	
Kr.-Kass.-Rend. Greilich „			„ Gromadziński	
Kr.-Phys. Dr. Cohn in Grätz.	Neustadt	2528	Glaubitz, Bürgm.	Giernat in Opalenica
Kr.-Wundarzt Stellmacher in Neutomysl	Neutomysl	1224	Fischer, „	v. Bieberstein in Neu- stadt
Kreis-Thierarzt Rodloff in Lindenstadt b. Birnbaum	Opalenica	1459	Giernat, „	Consbruch in Neutom.
Kr.-Baumstr. Schonenberg in Samter	Buk	2559	Gabert, „	
Kr.-Ger.-Dir. Wittke in Grätz				
5. Kreis Fraustadt.				
18 □ M. gross, 60,211 Seelen	Fraustadt	6029	Maschke, Bürgm. Just-R. Kutzner	Knopf in Fraustadt Exner in Luschwitz
Landr. Geh. Reg.-R. v. Heynit			R.-Anw. Lewi	
Kr.-Secr. Ramser	Lissa	9108	Weigelt, Oberbm	
Kr.-Kassen-Rend. Ramcke			J.-Rath. Nolte	
Kr.-Physikus, Sanitätsrath Dr. Braunschweig			R.-Anw. Pohl Stübler	
Kr.-Wundarzt Dr. Lewin	Reisen	1495	Weidner, Bürgm.	Weidner in Reisen
Kr.-Thierarzt Müller	Schlichtings- heim	1086	Jaursch, „	
Kr.-Baum., Bau-Insp. Laacke in Lissa	Schwetzkau	1606	Kaliski, „	
Kr.-Ger.-Dir. Willmann in Lissa	Storchnest	1657	Roll, „	Roll in Storchnest
Dir. der Kr.-Ger.-Dep. in Fraustadt Hentschke	Zaborowo	820	Schmidt, „	
6. Kreis Kosten.				
2, ⁵⁰ □ M. gross, 63,320 Seelen.	Schmiegel	3159	Neubert, Bürgm.	Lindner in Schmiegel
Landr. v. Madai in Kosten	Czempin	1906	Wende, „	Wende in Czempin
Kr.-Secr. Ecke „				

Name, Grösse u Seelenzahl des Kreises, so wie Namen und Wohnort der Kreisbeamten.	Städte.			Districts-Commissarien und ihr Wohnort.
	Namen.	Seelenzahl d. Städte.	Bürgermeister und Rechts-Anwälte.	
Kr.-Kass.-Rend. Günther in Kosten	Kriewen	1256	v. Czamański, Bgm.	v. Czamański in Kriew
Kr.-Phys. Dr. Preussendorff in Kosten	Wielichowo	1499	Klupsch, Bürgerm.	Sawade in Wielichowo
Kr.-Wundarzt Kuntze in Kost.	Kosten	3779	Hannig, „ Just.-R. Evmann „ Brachvogel R.-Anw. Geisler	Schilling in Kosten
Kr.-Thierarzt Krause „				
Kr.-Baumstr. Rose „				
Kr.-Ger.-Dir. Kolbenach „				
Kr.-Transl. Walther „				
7. Kreis Kröben.				
18. ⁹ □ M. gross, 72,507 Seelen.	Bojanowo	1944	Arendt, Bürgerm.	Militz in Bojanowo
Landr. Schopis in Rawicz	Dupin	637	Miksch, „	Miksch in Dupin
Kr.-Secret. Grieger „	Goerchen	1703	Schultz, „	
Kr.-Kass.-Rend. Borowski „	Gostyn	2931	Imkemeyer, „ R.-Anw. Schatz	Lehmann in Gostyn
Kr.-Physik. Sanitäts-Rath Dr. Marsch in Rawicz	Jutroschin	1959	Kallenbach Viebig, Bürgerm.	Viebig in Jutroszyn
Kr.-Wundarzt Wolf „	Kroeben	1736	Mierzejewski, „	Calowski in Kroeben
Kreis-Thierarzt Müller in Fraustadt	Punitz	1982	Stiller, „	
Kr.-Baumeister, Bau-Insp. Laacke in Lissa	Rawicz	9395	Hausleutner, „ R.-Anw. Mathaei Just.-R. Hecht	Wittig in Rawicz
Kr.-Ger.-Dir. Eugen von Split gerber in Rawicz	Sandberg	562	„ Sander	
	Sarne	1739	Schultz, Bürgerm. Groeper, „	
8. Kreis Krotoschin.				
18. ⁵⁰ □ M. gross, 61,634 Seelen.	Borek	1931	Wolff, Bürgerm.	Brodnewicz in Borek
Landrath Krupka	Dobrzyca	1162	Sauer, „	
Kr.-Secretair Braun	Kobylin	2264	Pfeiffer, „	Byttner in Kobylin
Kr.-Kass.-Rendant Luer	Koźmin	3554	Rex, „	Roll in Koźmin
Kr.-Physik. Dr. Kausch	Krotoschin	7709	Schöll, „ R.-Anw. Kubale	Mueller in Krotoschin
Kr.-Wundarzt Bondick in Borek			„ Machula	
Kr.-Thierarzt vacat			„ Poetsch	
Kr.-Baumeister v. Gropp			„ Arnold	
Kr.-Ger.-Dir. Hohnhorst	Pogorzella	1350	Schmidt, Bürgerm.	
	Zduuny	3222	Schniggenberg, „	
9. Kreis Meseritz				
22. ²⁵ □ M. gross, 45,436 Seelen.	Bentschen	1887	Noak, Bürgerm.	Rochlitz in Bentschen
Landr. v. Flottwell in Meseritz	Betsche	1866	v. Arnim, „	v. Arnim in Betsche
Kr.-Secr. Kroschel in Me- seritz	Braetz	1634	Pfeiffer, „	Fuss in Paradies
Kr.-Kassen-Rendant Hoff- mann in Meseritz	Meseritz	5067	Scholtz, „ R.-Anw. Froehner	Lindenberg in Meseritz
Kr.-Physik. Dr. Frank in Meseritz			„ Otto	
Kr.-Wundarzt Ludwig in Tirschtielgel			„ Schultze	

Name, Grösse u. Seelenzahl des Kreises, so wie Namen und Wohnort der Kreisbeamten.	Städte.			Districts-Commissarien und ihr Wohnort.
	Namen.	Seelenzahl d. Städte	Bürgermeister und Rechts-Anwälte.	
Kr.-Thierarzt Meltzbach in Bentschen Kr.-Baumeister Helmcke in Meseritz Kr.-Ger.-Dir. Mitschke in Meseritz	Alt und Neu Tirschtiegel	2536	Fitner Bürgerm.	Schauer in Tirschtiegel
10. Kreis Obornik 20, ⁵⁰ □ M. gross, 47,383 Seelen.	Mur. Goślin	1613	Bürgerm. vacat	Günther in Mur. Goślin.
Landr. Hahn in Obornik Kr.-Secr. Klauert „ Kr.-Kass.-Rendant. Süder in Obornik	Obornik	1961	Kilinski, Bürgerm.	Byszyński in Obornik
Kr.-Physik Sanitätsr Dr. Zelasko in Kowanówko Kr.-Wundarzt Knispel in Mur. Goślin	Rogasen	4821	Koch, „ J.-R. Langemeyer R.-Anw. Schlacko „ Polomski	Reich in Rogasen
Kr.-Thierarzt Głominski in Samter Kreis-Baumeister, Baurath Schinkel in Posen Kr.-Gerichts-Direct Allardt in Rogasen	Ryczywół	1070	Schillmann, Brgm commissarisch	Baensch in Polajewo
11. Kreis Pleschen 18, ²⁵ □ M. gross, 57,049 Seelen	Jarocin	2020	Gliemann, Brgm	Werner in Jarocin
Landrath Major Gregorius in Pleschen Kr.-Secr. Hoffmann in Plesch Kr.-Kass.-Rend. Gensichen in Pleschen	Mieszkwow	613	Kołata, „	Kołata in Mieszkwow
Kr.-Physik. Dr. Meinhof in Pleschen	Neustadt a/W.	1274	Krafft, „	Fethke in Kotlin
Kr.-Wundarzt vacat Kr.-Thierarzt Naumann in Pleschen Kr.-Baumeister v. Gropp in Krotoschin Kr.-Ger. Direct. Schirach in Pleschen	Pleschen	5900	Hautzinger, „ R.-A. Boelmann „ Bröckere „ Levisseur „ Rüdemberg	Jankowski in Pleschen Schmidt in Sobotka
12. Kreis Posen 19, ⁸⁰ □ M. gross, Seelenzahl: ? Stadt Posen Civilbev: 45,143 Millitairbev. 7,339 52,482 kl.Städte u. plattes Land 52,431 104,913	Posen	52482	Naumann, Obrbm. Kohleis, Bürgerm. R.-A. Pilet „ Orgler „ Dockhorn „ Guttmann „ Janecki „ Grabowski	Neumann in Posen

Name, Grösse u. Seelenzahl des Kreises, so wie Namen und Wohnort der Kreisbeamten.	Städte.		Districts-Commissarien und ihr Wohnort.
	Namen.	Seelenzahl d. Städte.	
Landrath Wocke in Posen			R.-A Mützel
Kr.-Secr. Linke "			" Berthheim
Kr.-Kass.-Rendant Wojciechowski in Posen			R.-A. u. J.-R. Engelhardt
Kr.-Physik. Medizinal-Rath Dr. Gall in Posen			R.-A. u. J.-Rath Tschuschke
Kr.-Wundarzt Grunwald in Posen			R.-A. u. J.-R. v. Giżycki
Dep. u. Kr.-Thierarzt, Veterin.-Ass. Ruffert in Posen			R.-Anw. u. J.-R. Giersch
Baurath Schinkel "	Schwarsenz	2878	Buttler, Bürgerm.
Wasserbau-Insp. Schuster in Posen	Stenzewo	1417	Suszczyński, "
Kr.-Ger.-Dir. Cleinow "			Neugebauer in Posen Suszczyński in Stenzewo Kaeufer in Czerwonak Pfeifer in Zabikowo Cichowicz in Sady

Behörden, domizilirt in der Stadt Posen.

- Ober-Präsident Horn, Chef der Regierung, d. Provinzialschulkoll., d. Medizinalkoll.
 Reg.-Rath v. Lebbin, Oberpräsidialrath.
 Reg.-Assess. Schwanitz, Hilfsarbeiter im Justitiariat u. Chausseesachen
 Reg.-Assess. v. Wegnern, Hilfsarbeiter in Landschaftsachen und Eisenbahnangelegenheiten.
 Reg.-Vice-Präsident Toop.
 Ober-Reg.-Rath v. Seltzer, Abtheilungs-Dirigent des Innern.
 Reg.-Rath Schönberger, Armenpflege, Strafanstalt in Rawicz u. Corrections-Anstalt in Kosten.
 Reg.-Rath Meerkatz, Landes-Cultur-Sachen, Meliorationen.
 Reg.-Rath Reichert, Stadt Commun. Sachen
 " Raffel, Polizei-Sachen, Presse.
 Reg.-Assess. v. Bismarck, Militair, Juden, Amtsblatt u. ländliche Communalsachen.
 Reg.-Rath Gaede, Justitiariat in der Iten Abth., Dir. der Prov.-Feuersocietät.
 Reg.-Assess. Heitzog, Gewerbe u. statistische Sachen.
 Reg.-Rath Schück, Chausseen, Wege und Brückenbauten, Eisenbahnen u. Telegraphen, Landbau.
 Reg.-Medic.-Rath Dr. Arnold, Medicinalia
 Reg.-Baurath Butzke, bautechnische Sachen in den 8 südlichen Kreisen u. d. Stadt Posen.
 Baurath Koch, desgl. in den 9 nördlichen Kreisen u. d. Wartebegründungs-Bauten.
 Ober-Reg.-Rath v. Bunting, Dirigent der II. Abtheil. f. geistliche u. Schulsachen.
 Reg.-Rath Seligo, Justitiariat der II. Abth. u. externe Kirchen- u. Schulsachen in 2 Kreisen.
 Reg.-Rath Zucker, externe Kirchen- und Schulsachen in 5 Kreisen.
 Reg.-Assess. Beinert, desgl. in 4 Kreisen.
 " Harmening, dgl. in 3 Kreisen.
 " v. Massenbach, dgl. in 3 Kreisen.
 Reg.- und Consistorial-Rath Dr. Mehring, interne evangel. Schulsachen in 6 Kreisen.
 Reg.- u. Consist.-R. Jaeckel, dgl. in 11 Kreisen.
 Reg.- u. Schul-Rath Dr. Milewski, interne kathol. Schulsachen in 7 Kreisen.
 Reg.- u. Schul-R. Wittig, desgl. in 10 Kreisen.
 Ober-Reg.-Rath v. Münchhausen, Dirigent der III. Abth. für Steuern, Dom. u. Forsten.
 Reg.-Rath Schnell, Grundsteuer-Sachen u. einen Theil d. Domainen-Pachtungen.
 Reg.-R. Seyffert, Justitiariat in d. III. Abth.
 Reg.-Rath Gebauer, Klassen-Einkommensteuer u. Kassen Sachen, so wie Personalien der Kreis-Steuer-Einnehmer.
 Reg.-Rath Stoeckel, den grössten Theil der Domainen-Pachtungen.
 Reg.-Assessor Stampe, Gebäudesteuer.
 Reg.-Assess. Zander, Gewerbesteuer, Gewerbesteuer-Prozesse.
 Reg.-Ass. Limann, Renten-Amortisat-Sachen u. einzelne Domainen-Pachtungen.
 Reg.-Assess. Baukhage, Domainen-Separations-Regulirungs- u. Ablösungssachen.
 Forstmeister Krummhauer, Forstsachen.
 Forstinspector v. Alvensleben "
 Feldjäger-Lieutenant Schultz, Forst-Ablösungs-Sachen.

Appell.-Ger.-Präsident Graf Schweinitz.	Landschl. Cred.-Ver. R. Kr.-Richter Klose.
„ Vicepräsident de Rège.	„ Rend. Nitykowski.
Oberstaats-Anw. Voigt.	Kgl. Rentenb.-Dir. Ober-Reg.-R v. Seltzer.
Oberpostdirector Petersohn.	„ Rath: Reg.-Rath Winkler.
Postdirector Skrzeczka.	„ „ Seyffert.
Provinz.-Steuer-Dir. Geh. Oberfinanz-Rath v. Massenbach.	„ „ Rendant Hochberger.
Ober-Reg.-Rath Dittmar.	Handels-Kammer. Vorsitzender Commerzienrath F. Bielefeld.
Ober-Steuer-Insp. Cranz.	Kaufm. Vereinigung. Vorsitz. Kfm. Bernh. Jaffé.
Hauptamts-Rend. Felgentreu.	Markt-Comm. Vors. Kfm. Salom Löwinoohn.
Kgl. Bank-Comt.-Dir. Rosenthal.	Präsid der Gen.-Commis. Oberregierungs-Rath Obergethmann.
„ Rend. Franke.	Regier- u Landes-Oeconom.-Rath Hoppe.
„ Justit., App.-Ger.-R. Cleinow.	Reg.-Räthe: Faerber, Stryck, Biefel, Kelch, Petrich u. v. Mellenthin.
Gen.-Landsch.-Dir. Graf Żóltowski auf Jarogniewice.	Gerichts-Assessor Hartmann
„ Syndicus v. Chelmicki.	Rendant Ziehlke.
„ Rath v. Skórzewski.	Ober-Telegraphen-Insp. Schroetter
„ Sec. v. Zembrzusi.	Königl. Friedr.-Wilh.-Gymn., Director Dr. Sommerbrodt
„ Rendant Mielcarzewicz.	Königl. Marien-Gymn., Dir. Dr. Brettner.
Prov.-Landsch.-Dir. v. Morawski.	Städtische Realschule, Dir. Dr. Brennecke.
„ Syndicus Geh. J.-R. Ryll.	Schullehrer-Seminar, Dir. Dr. Nitsche.
„ Rath Graf Bninski auf Czmachow	Kgl. Louisen-Schule, kgl. Sem. f. Erzieherinnen u. Seminar-Schule, Dir. Dr. Barth.
„ Rath Jaraczewski auf Głuchowo	Intendant des Vten Armee-Corps Sulzer.
„ Sec. Wesolowski.	Proviandmeister Riedel.
„ Rend. v. Chlebowski.	Garn-Verw.-Director Heinicke.
Prov.-Actien.-Bank-Dir. Hill.	Ober-Lazareth-Insp. Volkmann.
„ Rend. Eckert.	
Landschl. Cred.-Ver. Dir. Rittergtsbes. Graf Koenigsmarck in Olesznitz b. Chodziesen.	
Landschl. Cr.-Ver. Rath: Reg.-R. Suttinger.	
„ „ „ Winkler.	

Name, Grösse u. Seelenzahl des Kreises, so wie Namen und Wohnort der Kreisbeamten.	Städte.			Districts-Commissarien und ihr Wohnort.
	Namen.	Seelenzahl d. Städte.	Bürgermeister und Rechts-Anwälte.	
13. Kreis Samter				
20, ¹⁰ □ M. gross, 48,988 Seelen.	Obrzycko	1637	Noak, Bürgerm.	
Landr. Frhr. v. Massenbach in Samter	Pinne	2350	Weiss, „	Plümicke in Pinne
Kr.-Secr. Tauer in Samter	Samter	3475	Ober, „	Jaenicke in Samter
Kr.-Kass.-Rend. Hoyer „			R.-A. Ahlemann	
Kr.-Phys. Dr. Pretel „			„ Szumann	
Kr.-Wundarzt Laschke in Obrzycko			„ Gerlach	
Kr.-Thierarzt Głomiński in Samter.	Scharfenort	863	Hoppenrath, Bgm.	„
Kr.-Baum. Schoenberg in Samter	Wronke	2565	Ottersohn, „	Jacob in Wronke
Kr.-Ger.-Dir. Ziegert in Samt.				Fischer in Duszniak
14. Kreis Schildberg				
17, ⁰⁷ □ M. gross, 57,755 Seelen.	Baranow	982	Kosel, Bürgerm.	
Landr. v. Rappard in Kempen.	Grabow	1465	Sudheimer,	Sudheimer in Grabow
Kr.-Secretair Tausch „				

Name, Größe u. Seelenzahl des Kreises, so wie Namen und Wohnort der Kreisbeamten.	Städte.			Districts-Commissarien und ihr Wohnort.
	Namen.	Seelenzahl d. Städte	Bürgermeister und Rechts-Anwälte.	
Kr.-Transl. Giernat in Kemp.	Mixstadt	1341	Repetzki, Bürgm.	Deutscher in Schildberg
Kr.-Kass.-Rend. Koschmider in Kempen	Kempen	5892	Szperliński, „ R.-A. Brock „ „ Grauer „ Dr. Szafar- kiewicz „ Vater	Weithe in Kobylagóra
Kr.-Phys. Dr. Hayn in Kemp				
Kreis-Wundarzt Tietz in Schildberg				
Kr.-Thierarzt Bobertag in Kempen				
Kr.-Baum. Bau-Insp Kasel in Ostrowo	Schildberg	2315	Witkowski, Brgm	Rhode in Podzamce Müller stellvertr. Distr. Commiss. in Opatow
Kr.-Ger.-Dir. Rentz in Kemp.				
15. Kreis Schrimm				
19, ³⁰ □ M. gross, 54,975 Seelen.	Bnin	1292	Noack, Bürgerm.	Gatzki in Bnin
Landrath Funck	Dolzig	1496	Ruhnau, „	Rittm a. D. Ruhnu in Dolzig
Kr.-Secr. Weise	Jaraczewo	1018	Roll, „	
Kr.-Kass.-Rend. Woy	Kurnik	2905	Castner, „	
Kr.-Phys. Dr. Marnow	Moschin	1344	Rost, „	
Kr.-Wundarzt La Roche in Kurnik	Xions	1066	Kleinert, „	Eichel in Xions
Kr.-Thierarzt vacat	Schrimm	5019	Lehmann, „	Knopff in Schrimm
Kr.-Baum. Plath			R.-Anw. Bauer- meister	
Kr.-Ger.-Dir. Witholz in Schrimm			„ Walleiser „ Dr. v. Li- siecki „ Karpiński	
16 Kreis Schroda				
19, ²⁵ □ M. gross, 48,981 Seelen.	Kostrzyn	1801	Stephany, Bürgm.	Stephany in Kostrzyn
Landr. Glaeser in Schroda				
Kr.-Secr. Lazarczyk „	Pudewitz	1859	Decke, „	Decke in Pudewitz
Kr.-Kass.-Rend. Lehmann in Schroda				
Kr.-Phys. Dr. Monski in Schroda	Santomysl	1242	Fredrich, „	Fredrich in Santomyśl
Kr.-Wundarzt Dr. Knypiński in Pudewitz				
Kr.-Thierarzt Elnicke in Wreschen	Schroda	3098	Nabok, „ R.-A. Engel „ „ Weiss „ Dr. jur. Wę- clewski	Giernat Schroda Winkelmann in Nekla
Kr.-Baumeist. Langerbeck in Wreschen				
Kr.-Ger.-Dir. Odenheimer in Schroda				
17. Kreis Wreschen				
13, ¹⁰ □ M. gross, 37,994 Seelen.	Miłosław	1820	Gropler, Bürgerm.	Gropler in Miłosław
Landr. Frhr. Senft von Pil- sach in Wreschen				
Kr.-Secr. Schendel in Wre- schen				

Name, Grösse u. Seelenzahl des Kreises, so wie Namen und Wohnort der Kreisbeamten.	Städte.			Districts-Commissarien und ihr Wohnort.
	Namen.	Seelenzahl d. Städte.	Bürgermeister und Rechts-Anwälte.	
Kr.-Kass.-Rend. Günther in Wreschen	Wreschen	3578	Merdas, Bürgerm.	Boening in Wreschen
Kr.-Physik.-San.-Rath Dr. Dernen in Wreschen			R.-A. Paasch " Malecki " Mittelstädt	
Kr.-Wundarzt Dr. Wisniewski in Miloslaw	Zerkow	1748	Wolniewicz, Brgm.	Kunke in Strzałkowo Wolniewicz in Zerkow
Kr.-Thierarzt Elnicke in Wreschen				
Kr.-Baumeist. Langerbeck in Wreschen				
Kr.-Ger.-Direct. Rappold in Wreschen				

B. Regierungsbezirk Bromberg.

Name, Grösse u. Seelenzahl des Kreises, so wie Namen und Wohnort der Kreisbeamten.	Städte.			Districts-Commissarien und ihr Wohnort.
	Namen.	Seelenzahl d. Städte.	Bürgermeister und Rechts-Anwälte.	
1. Kreis Bromberg				
27. ¹¹ □ M. gross, 71,246 Seelen	Bromberg	1775	v. Foller, Obrgrm.	Schneider in Bartelsee Weitze in Bromberg
Landr. Cruslus			J.-R. Geisler	
Kr.-Secr. Heidelberg			" Petersohn	
Kr.-Kass.-Rend. Haronski			" Eckert	
Kr.-Physik. Dr. Junker			" Schasler	
Kr.-Wundarzt Bange			" Schoepke	
Kr.-Thierarzt Mewes			R.-A. P. G. Schultz	
Kr. Baum., Bau-Inspector Winchenbach			" G. F. Schultz	
Kr.-Ger.-Dir. Laube.			" Schulz-Völcker	
			Poln. Crone	
	Fordon	1973	Vogel, "	Kalinowski in Wilczak
	Schultz	648	Spieß, "	Fältzky in Zolondowo

In Bromberg domizilirte Behörden.

Reg.-Präsüd. Naumann, Chef des Regier.-Bezirk Bromberg.	Reg.-R. Salkowski, Klassen u. Gewerbest.
Ober-Reg.-Rath Schubring, Dirigent der I. Abth., Kreisverw.-Sachen.	" v. Czudnochowski, Gewerbesachen.
Ober-Reg.-Rath Graaf, Dirigent der II. Abth., Grundsteuer.	Militair-, statistische u. Eisenbahnsachen.
Geh.-Rg.-R. Runge, ev. Schulsachen, interna.	Reg.- und Medic.-Rath Dr. Behn, Medicinalia.
Reg.-Rath Fernow, Polizei-Sachen, Anstellung und Disciplin der Districts-Commiss., Verwaltung d. Reg.-Biblioth.	Reg.- u. Baurath Gerhardt, Bausachen m. Ausnahme der Chausseen u. sonstigen Wegebau-Sachen.
	Reg.-R. Steppuhn, Forst-Regulierungs- u. Ablös.-Sachen, Grundsteueranlagung.

- Reg.-Rath v. Schierstädt, Meliorationen u. Vorfluth-Sachen, sämmtl. Domainensachen, Justitiariat in Domainen u. Steuer-Sachen.
- Reg.-Forstmeister Dreger, Forstsachen.
- Reg.-Rath Richter, sämmtl. Justizsachen der Abth. I. u. städt. Communal-Sachen.
- Reg.-R. Rogalli, Strafanstalts- u. ländlich. Communalsachen, Hospitalsachen.
- Reg.-Forstmeist. Schulemann, Forstsachen
- Reg.-Rath Pohlandt, Bei der II. Abth. die Kassensachen, bei der I. Abthl. Chaussee- u. sonstige Wegesachen (mit Ausnahme d. Eisenbahnsachen) Brückenbausachen.
- Reg.- u. Schulrath Schmidt, kathol. Schulsachen (interna).
- Cons.-Rath Taube, evangl. Kirchensachen (interna).
- Ober-Bauinsp. Baurath Meyer, Chaussee- und Wegebausachen.
- Reg.-Assessor v. Viebahn, Strompolizeisachen, Gebäudesteuer-Sachen.
- Reg.-Assess. Blobel, Juden u. Ansiedlungs-sachen.
- Reg.-Assess. Padberg, Forst-Ablös.-Sachen.
- „ Borchert, Schulsachen (externa).
- „ Frhr.v.Frank, Kirchens (externa).
- Reg.-Assess. Fromm, Armensachen, Dis-membrations- u. Hütungssachen.
- Appell-Ger.-Präsident v. Schroetter
- Vice-Präsident Luther.
- Oberpost-Dir. Plath.
- Post-Director Hoppe.
- Obersteuer-Inspector Paech.
- Haupt-Amts-Rendant Becker.
- Direction der Ostbahn: Dir. Maybach
technischer Dirigent.
Regierungs-Rath Loeffler.
- Bankkommandite, Rendant Wenke.
- „ Justit. u. Commiss. vacat.
- Landschaftsdirektor v. Roy in Wierz-byczany.
- Landschaftsrath, Ritterg. Klahr in Kolomisz.
- „ v. Busse in Lat-kow^o bei Inowraclaw.
- Landwirthschaftlicher Central-Verein, Dir. v. Saenger in Grabowo.
Generalsecr. Oeconomic-Rath Kinze in Bromberg.
- Landwirthschaftlicher Lokal-Verein zu Bromberg. Dir. Beck in Wtelno.
- „ Secretair Dr. Adler in Bromberg.
- Director des königlichen Gymnasii Dr. Deinhardt.
- „ der städt. Realschule, Dr Gerber.
- Rector d. höhern Töchterschule, Fischer.
- „ d. Bürgerschule Koehler.

Name, Größe u. Seelenzahl des Kreises, so wie Namen und Wohnort der Kreisbeamten.	Städte.		Districts-Commissarien und ihr Wohnort.
	Namen.	Seelenzahl d. Städte. Bürgermeister und Rechts-Anwälte.	
2. Kreis Chodzlesen.			
20, ¹⁵ □ M. gross, 49,380 Seelen.	Budzln	1751	Alberti, Bürgerm. R.-A. Plesch J.-R. Presso
Landr. v. Kehler Kr.-Secr. Giese Kr.-Kass.-Rend. Müller Kr.-Phys. Dr. Johow	Chodzlesen	3249	„ Triepke Kleinfeld, Bürgm. R.-A. Fromm
Kr.-Wundarzt Delin in Margonin	Margonin	2100	Domke, Bürgerm R.-Anw. Roer
Kr.-Thierarzt Rabe Kr.-Baum., Baurath Crüger in Schneidemühl	Samoczyn Schneidemühl Uscz	2167 595 ⁰ 2039	Hentschel, Bgrm. Schreiber, „ Mielisch, „
3. Kreis Czarnikau.			
28, ⁰⁸ □ M. gross, 68,361 Seelen.	Czarnikau	4214	Friske, Bürgerm. R.-A. Walter
Landr. v. Young Kr.-Secr. Daecke Kr.-Kassen-Rendant Rechnungs-rath Bögge. Kr.-Phys. Sanit.-Rath Dr. Schultz-Henke in Schönlanke	Filehne	4142	Medem, Bürgerm. J.-R. Hanke „ Weichert
			v. d. Lippe in Czarnikau Raschke in Filehne Gutzmann in Filehne

Name, Grösse u. Seelenzahl des Kreises, so wie Namen und Wohnort der Kreisbeamten.	Städte.			Districts-Commissarien und ihr Wohnort.
	Namen.	Seelenzahl d. Städte.	Bürgermeister und Rechts-Anwälte.	
Kr.-Wundarzt Dr. Mass in Schönlanke Kr.-Thierarzt Klefer in Fie- lehne Kr.-Baum., Baurath Krüger in Czarnikau Kr.-Ger.-Direct. Klotzsch in Schönlanke	Schönlanke	4082	Matzky, Bürgerm. R.-A. v. Borek " Klein	Kories in Schönlanke
4 Kreis Gnesen. 23, ⁹⁴ □ M. gross, 56,883 Seelen. Landr. Nollau Kr.-Secr. Einenkel Kr.-Kassen-Rend. Jacobi Kr.-Physik. Dr. Strahler Kr.-Wundarzt Rothe in Czer- niejewo Kr.-Thierarzt vacat Kr.-Baum., Bau-Insp. Geyer Kr.-Ger.-Dir. Schwede	Czerniejewo Gnesen Kiszko wo Klecko Mielżyn Powidz Witkowo Żydowo	1200 7179 539 1471 431 1207 1567 376	Oburski, Bürgm. Machatus " J.-R. Kellermann " Kwadyński R.-A. Ellerbeck " Hertzler " Sauer Schneider, Bürgm. v. Dydyński, Bgm. Nowicki, " Drazdzyński, " Kiedrzyński, " Schultz, "	Kummer in Czerniejewo Romanski in Gnesen Profé in Klecko Kummer in Witkowo
5. Kreis Inowraclaw. 30, ⁴² □ M. gross, 63,781 Seelen. Landr. v. Heyne Kr.-Secr. Heusel Kr.-Kass.-Rend. Żebrowski Kr.-Physik. Dr. Wilczewski Kr.-Wundarzt Dr. Chrze- scinski in Gniewkowo Kr.-Thierarzt Oldendorf Kr.-Baum. Voigtel Kr.-Ger.-Dir. Bode	Gniewkowo Inowraclaw Kruschwitz Strzelno	1632 6700 666 3235	Kühnast, Bürgm. Neubert, " R.-A. Hantelmann J.-R. Hülsen " Kessler R.-A. Janisch " Hoeniger " Fellmann v. Gerlach, Brgm. Bürgerm. vacat	Schultz in Gniewkowo vacat Wentzky in Kruschwitz vacat Janke in Louisenfelde v. Gimnig in Tarkowo
6. Kreis Mogilno 17, ⁹⁷ □ M. gross, 40,559 Seelen. Landr. Elsner v. Grunow Kr.-Secr. Zitzlaff Kr.-Kass.-Rend. Freytag Kr.-Physik. Dr. Voigt Kr.-Wundarzt vacat Kr.-Thierarzt Lange Kr.-Baum., Bau-Inspector Geyer in Gnesen Kr.-Ger.-Dir. Lohmann in Trzemeszno	Gembitz Kwicziszewo Mogilno Pakość Rogowo Trzemeszno Wylatowo	804 733 1532 1254 438 3813 605	Esser, Bürgerm. Esser, " Schwittay, Brgm. Nelte, " Zadow, " Priebe, " R.-A. Bothe " Reymann " Mehrländer " v. Żółtowski v. Lagiewski, Bgm.	Reetz in Gembic Schwittay in Mogilno Nelte in Pakość Molkenthin in Mięcie- rzyn Harlan in Trzemeszno

Name, Grösse u. Seelenzahl des Kreises, so wie Namen und Wohnort der Kreisbeamten.	St ä d t e.			Districts-Commissarien und ihr Wohnort.
	Namen.	Seelenzahl d. Städte.	Bürgermeister und Rechts-Anwälte.	
7. Kreis Schubin				
21, ²⁰ □ M. gross, 56,050 Seelen.	Barcin	864	Möglich, Bürgerm.	
Landr. Rochlitz	Exin	2627	Krenz, „	Krenz in Exin
Kr.-Secr. Lehmann	Gonsawa	733	Buzalski, „	
Kr.-Kass.-Rend. Radke	Labischin	2469	Henschke, „	Borchard in Labischin
Kr.-Phys. Dr. Franke	Rynarzewo	833	Seiffert, „	
Kr.-Wundarzt Dr. Sternberg	Schubin	3435	Raatz, „	Castner in Schubin
Kr.-Thierarzt vacat			R.-A. Kosky	
Kr.-Baum. vacat			Just.-Rath Mazurkiewicz	
Kr.-Ger.-Dir. Gottschewski			R.-A. Dr. Gahlber	
			„ Sussmann	
	Żnin	2102	Paschke, Bürgm.	Romanowski in Żnin
8. Kreis Wirsitz				
21, ⁵⁰ □ M. gross, 54,014 Seelen.	Lobsens	2719	Götz, Bürgerm.	Löwe in Lobsens
Landr. Freymark			J.-R. Rabe	
Kr.-Secr. Haedtke			R.-A. Pfothenhauer	
Kr.-Kass.-Rend. Wittling			„ Schmidt	
Kr.-Phys. Dr. Hirschfeldt in Lobsens	Miasteczko	961	„ Toelle	
Kr.-Wundarzt Dr. Fuchs in Lobsens	Mroczen	1373	Galow, Bürgerm.	
Kr.-Thierarzt Schwalenberg	Nakel	4124	Erdmann, „	Duszyński in Nakel
Kr.-Baum., Bau-Inspector Kübke in Bialosliwe	Wirsitz	989	Ziese, „	
Kr.-Ger.-Dir. Wild in Lobsens			R.-A. Groening	
			Grunwald, Brgm.	Grunwald in Wirsitz
			R.-A. Henke	
			„ Petersen	
			J.-R. Rabe	
	Wissek	1170	Hoppenrath, Bgm.	Leyrer in Bialosliwe
9. Kreis Wongrowitz				
24, ⁴⁷ □ M. gross, 51,127 Seelen.	Gollancz	1339	Kollmann, Brgm	Werner in Gollancz
Landr. v. Suchodolski	Janowitz	671	Kersten, „	Kersten in Janowitz
Kr.-Secr. Schwanter	Lekno	680	Feige, „	
Kr.-Kass.-Rend. Becker	Lopienno	754	v. Bibow, „	v. Bibow in Lopienno
Kr.-Phys. Dr. Michalski	Miescisko	867	Ziołkowski, „	
Kr.-Wundarzt Mertens	Schocken	1 ⁸⁵	Kussmann, „	Kussmann in Schönlanke
Kr.-Thierarzt Gros-Claude	Wongrowitz	3168	Alberti, „	
Kr.-Baum. Quassowski in Bromberg			R.-A. Kittel	
Kr.-Ger.-Dir. Moisiszig			J.-R. Zborowski	Alberti in Wongrowitz
			R.-A. Gallau	
			„ Enzenbaum	

II.

Die evangelischen Geistlichen in der Provinz Posen.

I. Im Regierungsbezirk Posen.

Parochie Posen Neustadt: D. Cranz, General-Superintendent, Oberpfarrer.
 Consistorialrath Schultze, Pfarrer.
 Herwig, Diaconus und dritter Prediger.

1. Diöcese Posen I.

Superintendent, Consistorialrath Schultze in Posen.

1. Parochie Czempin, Pastor Wiedemann. — Posen, Kreuzkirche, Oberprediger Klette,
 2. Parochie Krosno bei Moschin, Pastor Pastor Schönborn. — 6. Parochie Pude-
 Kroschel. — 3. Parochie Miloslaw, Pastor witz, Pastor Gruber. — 7. Parochie
 Binner. — 4. Parochie Nekla-Hld. bei Ko- Schwersenz, Pastor Thönert. — 8. Paro-
 strzyn, Pastor Gessner. — 5. Parochie chie Wreschen, Pastor Schiffmann.

2. Diöcese Posen II. (Unitätsgemeinden).

Superintendent (Senior) Consistorialrath Dr. Göbel in Posen.
 Zweiter Senior, Pastor Gumprecht in Waschke bei Punitz.

1. Parochie Lasswitz b. Lissa, Pastor Schie- Hartnik. — 4. Parochie Posen, Petrikerche,
 dewitz. — 2. Parochie Lissa, Joh.-Kirche, Consist.-Rath Dr. Göbel, Diaconus Giese. —
 Pastor Pflug und Frommberger. — 3. Pa- 5. Parochie Waschke bei Punitz, Jacobi-
 rochie Orzeszkowo bei Gorzyn, Pastor gemeinde, zweiter Senior Gumprecht.

3. Diöcese Birnbaum.

Superintendent Stumpf in Prittisch bei Schwerin a. W.

1. Parochie Birnbaum, Oberprediger Kö- Sup. Stumpf, Hilfsprediger Gerlach. —
 gel, Diaconus Felsch. — 2. Parochie Le- 5. Parochie Schweinert b. Schwerin a. W.,
 witz-Hld. bei Betsche, Pastor Lucas. — Pastor de le Roi. — 6. Parochie Waitze
 3. Parochie Neustadt b. P., Pastor Bethge — bei Birnbaum, Pastor Brunow. — 7. Pa-
 4. Parochie Prittisch bei Schwerin a. W. rochie Zirke, Pastor Trinius.

4. Diöcese Bojanowo.

Superintendent Altmann in Rawicz.

1. Parochie Bojanowo, Oberprediger Müller, Strafanst.-Prediger Werner. — 5. Parochie
 Pastor sec. Schaffran. — 2. Paroch. Görchen, Sandberg, Pastor Steiner. — 6. Parochie
 Pastor Effenberger. — 3. Parochie Jutro- Sarne, Pastor Müller. — 7. Parochie
 schin, Pastor Hensel. — 4. Parochie Ra- Waschke bei Punitz, Petrigemeinde, Pastor
 wicz, Superintend. Altmann, Pastor Kaiser, Domke.

5. Diöcese Fraustadt.

Superintendent Grabig in Lissa, ad inter.

1. Parochie Driebitz bei Fraustadt, Pastor witz bei Fraustadt, Pastor Knothe. —
 Hollstein. — 2. Parochie Fraustadt (Alt- 6. Parochie Ober-Pritschen bei Fraustadt,
 stadt), Pastor prim. Specht, Pastor Oelze. — Pastor Effenberger. — 7. Parochie Schlich-
 3. Parochie Fraustadt (Neustadt), Pastor tingsheim, Pastoren Schulze und Hen-
 Vater. — 4. Parochie Heyersdorf bei Frau- schel. — 8. Parochie Ulbersdorf bei Frau-
 stadt, Pastor Mende. — 5. Parochie Lusch- stadt, Pastor Heinrich.

6. Diöcese Karge.

Superintendent Kühn in Karge.

1. Parochie Bentschen, Pastor Lewecke. — 2. Parochie Bomst, Pastor Elsner. — 3. Parochie Chlastawe bei Bentschen, Pastor Hunold u. Hilfsprediger Bahr. — 4. Parochie Alt-Jastrzemskie bei Bentschen, Pastor Illgner. — 5. Parochie Karge, Superintendent Kühn, zweiter Prediger Zakobielski. — 6. Parochie Kopnitz, Pastor Rudolph. — 7. Parochie Kranz bei Bomst, Pastor Hemmerling. — 8. Parochie Neutomysl, Pastor Lange. — 9. Parochie Tirschtiegel, Pastor Schober.

7. Diöcese Krotoschin.

Superintendent Esche in Borek.

1. Parochie Borek, Superintendent Esche. — 2. Parochie Dobrzyca, Pastor Aust. — 3. Parochie Kobylin, Pastor Meyer. — 4. Parochie Koźmin, Pastor Fischer u. Hilfsprediger Hildt. — 5. Parochie Krotoschin, Pastor Schneider, Hilfsprediger Füllkrug. — 6. Parochie Pogorzelle, Pastor Fuhrmann. — 7. Parochie Zduny, Pastor Pfeiffer.

8. Diöcese Lissa.

Superintendent Grabig in Lissa.

1. Parochie Kosten, Pastor Buchholz. — 2. Parochie Lissa (Kreuzkirche), Superintendent Grabig, Pastor Petzold. — 3. Parochie Lubin bei Kriewen, Pastor Völkerling. — 4. Parochie Racot bei Kosten, Pastor Krug. — 5. Parochie Reisen, Pastor Pfitzner. — 6. Parochie Schmiegel, Pastor Ludwig, zweiter Prediger Schiebel. — 7. Parochie Storchnest, Pastor Böhmer. — 8. Parochie Zaborowo b. Lissa, Pastor Baier.

9. Diöcese Meseritz.

Superintendent Vater in Meseritz.

1. Parochie Bauchwitz bei Meseritz, Pastor Klitzsch. — 2. Parochie Betsche, Pastor Schurek. — 3. Parochie Brätz, Pastor Lange. — 4. Parochie Meseritz, Superintendent Vater, Diaconus Wiedner. — 5. Parochie Pieske b. Meseritz, Pastor Eger. — 6. Parochie Politzig bei Meseritz, Pastor Fendler. — 7. Paroch. Schwerin a. W., Oberpf. Philipp, Prediger Schellberger. — 8. Parochie Weissensee b. Meseritz, Past. vacat.

10. Diöcese Obornik.

Superintendent Stoll in Obornik.

1. Parochie Gramsdorf bei Ryczywół, Pastor Wagler. — 2. Parochie Mur. Goślin, Pastor Scharffenorth. — 3. Parochie Obornik, Superintendent Stoll. — 4. Parochie Połajewo, Pastor Wenig. — 5. Parochie Rogasen, Pastor Borack und Hilfsprediger Kittel.

11. Diöcese Samter.

Superintendent, Consistorialrath Jäkel in Posen, ad int.

1. Parochie Dusznik, Pastor Stämmler. — 2. Parochie Neubrück bei Wronke, Pastor Pickert. — 3. Parochie Obersitzko, Pastor Ohme. — 4. Parochie Pietrowo bei Obersitzko, Pastor Fechner. — 5. Parochie Pinne, Pastor Böttcher. — 6. Parochie Samter, Superintendent a. D. Sange. — 7. Parochie Wronke, Pastor Schöllner.

12. Diöcese Schildberg.

Superintendent Remus in Ostrowo.

1. Parochie Adelnau, Pastor Dr. Altmann. — 2. Parochie Kempen, Pastor Sommer, Hilfsprediger Schwarzer. — 3. Parochie Latowice bei Ostrowo, Pastor Schröter. — 4. Parochie Ostrowo, Superintendent Remus, Prediger u. Rector Schubert, Hilfsprediger Ilming. — 5. Parochie Schildberg, Pastor Rohnstock, Hilfsprediger Werner. — 6. Parochie Schwarzwald bei Adelnau, Pastor Eckardt. — 7. Parochie Strzyzew bei Mixstadt, Pastor Mäker.

13. Diöcese Schrimm.

Superintendent Heinrich in Bnin bei Kurnik.

1. Parochie Bnin, Superintendent Heinrich. — 2. Parochie Jarocin, Pastor Methner. — 3. Parochie Pleschen, Pastor Strecker. — 4. Parochie Santomyśl, Pastor Postler. —

5. Parochie Schrimm, Pastor Balcke. — Pfarrverweser Salzwedel. — 8. Parochie
6. Parochie Schroda, Pastor Koniecki. — Sobotka bei Pleschen, Pastor Hoffmann. —
7. Parochie Sierszew-Hld. bei Pleschen, 9. Parochie Xions, Pastor Flöter.

14. Diöcese Wollstein.

Superintendent Gerlach in Wollstein.

1. Parochie Buk, Pastor Erdmann. — 2. Parochie Grätz, Pastor Fischer. — 3. Pa-
rochie Hammer-Boruy b. Neutomysl, Pa- 6 Parochie Rakwitz, Pastor Bürger. —
rorch. Rohrman. — 4. Parochie Jablone b. 7. Parochie Rostarzewo, Pastor Weber. —
Rakwitz, Pastor Birkholz. — 5. Parochie 8. Parochie Schwenten b. Wollstein, Pa-
Konkolewo bei Grätz, Pastor Bauer. — 9 Parochie Woll-
stein, Superintendent Gerlach, Hülfsprediger
Braun, Pfarrgehülfe Blindow.

II. Im Regierungsbezirk Bromberg.

15. Diöcese Bromberg.

Superintendent, Consistorialrath Taube zu Bromberg.

1. Parochie Bromberg, Consistorialrath 4. Parochie Kl.-Schitt. o
Taube, Prediger Serno. — 2. Parochie bei Mroczen, Pastor Walther. — 5. Pa-
Poln.-Crone, Pastor Wenzel, Hülfspredi- rochie Schulitz, Pastor Engelmann.
ger Kähler. — 3. Parochie Fordon, Pa-

16. Diöcese Chodziesen.

Superintendent Schultze in Chodziesen.

1. Parochie Chodziesen, Superintendent 5 Parochie Schneidemühl, Pastor Grütz-
Schultze, Prediger Hellmich. — 2. Paro- macher, Hülfsprediger Zielke. — 6. Pa-
chie Gollancz, Pastor Villaret. — 3. Pa- rochie Uscz, Pastor Wilke. — 7. Parochie
rochie, Jankendorf bei Budzyn, Pastor Wongrowitz, Pastor Kolbe.
Suhle — 4. Margonin, Pastor Radke. —

17. Diöcese Filehne.

Superintendent Wehmer in Grünfier bei Filehne.

1. Parochie Altsorze bei Driesen N/M, 5. Parochie Grünfier bei Filehne, Super-
Pastor Gärtig. — 2. Parochie Gr.-Drensen intendent Wehmer. — 6. Parochie Gr.
bei Filehne, Pastor Schmidt. — 3. Paro- Kotten bei Filehne, Pastor Sudau. — 7.
chie Eichberg bei Filehne, Pastor Kämpfe. — Parochie Kreuz, Pfarrverweser Becker.
4. Parochie Filehne, Pastor Prätorius. —

18. Diöcese Gnesen.

Superintendent Sydow in Gnesen.

1. Parochie Czerniejewo, Pastor Aust. — rochie Revier bei Schocken, Pfarrverw.
2. Parochie Gnesen, Superintendent Sydow, Schulz in Schocken. — 7. Paroch. Schocken,
Hülfsprediger Fliess. — 3. Parochie Gr.- Pastor Grützmaker. — 8. Parochie Szy-
Golle bei Janowiec, Pastor Woth. — 4. dlowiec bei Powidz, Pastor Kühne. — 9
Parochie Kiskowo, Pastor Stahr. — 5. Pa- Parochie Trzemeszno, Pastor Werner. —
rochie Klecke, Pastor Kutner. — 6. Pa- 10. Parochie Witkowo, Pastor Röhl.

19. Diöcese Inowraclaw.

Superintendent Schönfeld in Inowraclaw.

1. Parochie Inowroclaw, Superintendent rochie Kl.-Murzyno b. Gniewkowo, Pastor
Schönfeld. — 2. Parochie Josephowo bei Ehrlich. — 8. Parochie Gr.-Neudorf bei
Mogilno, Pastor Voigt in Winiec bei Mog- Bromberg, Pastor Giebe. — 9. Parochie
ilno. — 3. Parochie Kruschwitz, Pastor Pakość, Pfarrverweser Schwahn. — 10.
Mowitz. — 4. Parochie Kwieciszewo, Pa- Parochie Rojewer-Kaczkowerdorf bei Ino-
stor Elten. — 5. Parochie Louisenfelde b. wraclaw, Pastor Reinhard. — 11. Paro-
Inowraclaw, Pastor Denbardt. — 6. Pa- chie Strzelno, Pastor Findeisen.
rochie Mogilno, Pastor Werner. — 7. Pa-

20. Diöcese Lobsens.

Superintendent Schmidt in Samoczyn.

1. Parochie Bialosliwe a. d. Ostbahn, Pastor Warnitz. — 2. Parochie Brostowo-Miasteczko, Pastor Kolbe. — 3. Parochie Debenke bei Lobsens, Pfarrverw. Kepp. — 4. Parochie Grabowo, Pastor Schmidt. — 5. Parochie Lindenwerder bei Samoczyn, Pfarrverweser Witte. — 6. Parochie Lobsens, Pastor Heinrich. — 7. Parochie Mroczen, Pastor Lindenblatt. — 8. Parochie Nakel, Pfarrverweser Rogge, Hilfsprediger Richter. — 9. Parochie Samoczyn, Superintendent Schmidt. — 10. Parochie Wirsitz, Pastor Scheringer. — 11. Parochie Wissek, Pfarrverweser Fischer.

21. Diöcese Schönlanke.

Superintendent Jähnike in Schönlanke.

1. Parochie Behle bei Schönlanke, Pastor Starke. — 2. Parochie Czarnikau, Pastor Höhne, zweiter Pastor Clément, zugleich Pfarrer für Althütte und Romanshof. — 3. Parochie Gembitz bei Czarnikau, Pastor Wenig. — 4. Parochie Runau bei Schönlanke, Pastor Mischke. 5. Parochie Schönlanke, Superintendent Jähnike, Hilfsprediger Klee.

22. Diöcese Schubin.

Superintendent Plath in Schubin.

1. Parochie Barcin, Pastor Schreiner. — 2. Parochie Exin, Pastor Theden. — 3. Parochie Labischin, Pastor Kaliefe. — 4. Parochie Schubin, Superintendent Plath. — 5. Parochie Znin, Pastor Scholze.

23. Militair-Geistliche.

Militair-Ober-Prediger V. Armeekorps Bork in Posen.

1. Div.-Pred. Militair-Ober-Prediger Bork in Posen. — 2. Div.-Pred. Lic. Strauss in Posen. — 3. Div.-Pred. Rühle in Glogau. — 4. Div.-Pred. Stumpf in Glogau.

Ausserdem:

5. Div.-Prediger Dietrich in Bromberg, Bezirk des II. Armeekorps.

III.**Die katholischen Geistlichen in der Provinz Posen.****I. Im Erzbisthum Posen.**

Erzbischof vacant.

Verwalter des Erzbisthums Posen.

Domdechant Joseph Brzeziński.

Domherren.

- Joan Nepom. Jabczyński. — Joan Ed. Buslaw. — Carl Richter. — Thom. Cieśliński. — Franz Stefanowicz, gleichzeitig Weihbischof. — F. Xaver Nieszczewski. — Anton Grandke. — Mich. Polczyński

Ehrendomherren.

- Franz Gebek, Dekan in Uszcz. — Felix Kaliski. — Rob. Berger, Dekan in Fraustadt.

General-Consistorium.

Thom. Cieślinski, Domherr. — Ant. Grandke, Domherr. — Joan Koźmian, Caplan. — Leo Wegner, Justitiar und Syndikus. — Valentin Rudal, Assessor.

Verwalter des Erzbisthums Gnesen.

Domherr Joan Zientkiewicz.

Domprobst Anselmus Adalbert Brodziszewski, zugleich Weibbischof.

Domherren.

Joan Zientkiewicz. — Joseph Walkowski. — Franz Xaver Sucharski. — Math. Dorszewski. — Mart. Jarosz. — Franz Xaver Dulinski.

Ehrendomherr.

Constantinus Lubiński.

General-Consistorium.

Fr. Xaver Sucharski, Domherr. — Math. Dorszewski, Domherr. — Mart. Jarosz, Domherr. — Jos. Chodoręski, Syndikus u. Justitarius. — Jos. Ołyński, Assessor.

1. Diöcese Posen.

Commendarius Zientkiewicz, bei der St. Maria Magdalena Kirche. — Probst Bażyński, b. d. St. Adalberts-Kirche. — Probst v. Kamiński, b. d. St. Martins-Kirche. — Pfarrer Kasproicz, b. d. St. Margarethen Kirche. — Commend. Migdalski, b. d. St. Johannes-Kirche.

2. Diöcese Borek.

Borek: Probst Wolniewicz. — Cerekwica: Piechocki. — Noskowo: Pfarrverweser Jaraczewski. — Chwałkowo: Pfarr. Grabowski. — Panienka: Pfarrverweser Sobalski. — Góra: Pfarrer Różański. — Chrzaszcz — Potarzyca: Pfarrer Jaraczewo: Pfarrer Andersz. — Jeżewo: Grabowski. — Rusko: Pfarrer Dopierała. — Pfarrer Laferski. — Emmchen: Pfarrer

3 Diöcese Buk.

Buk: Probst Grzywinski. — Ceradz: Pfarr. Pawłowski. — Komorniki: Pfarr Malinowski. — Konarzewo: Pfarrer Bortliszewski. — Łódź: Pfarrer Niewitecki. — Modrze: Probst Ofierzynski. — Moschin: Probst Simon. — Niepruszewo: Pfarrer Szotkiewicz. — Skórzewo: Pfarr. Cilski. — Słupia: Pfarrverweser Dynkowski. — Stenszewo: Probst Gierczyk. — Tarnowo: Pfarrer Breański. — Tomice: Pfarrer Toczowski. — Wiry: Pfarrer Jabczyński.

4. Diöcese Czarnikau.

Biała: Pfarrer Priebe. — Budzyn: Pfarr. Schaal. — Chodziesen Probst Cybichowski. — Czarnikau: Probst Lniski. — Lubasz: Probst Lewandowski. — Margonin: Probst Kwiatkowski. — Piła: Probst Stock. — Piłka: Pfarr. Prokop. — Trzcianka: Probst Samberger. — Uścż: Ehrendomherr Probst Gebek. — Wieleń: Probst Jeske.

5. Diöcese Graetz.

Bukowiec: Pfarr. Hebanowski — Dakowymokre: Pfarr. Mindak. — Gnin: Pfarrer Kobylinski. — Gościeszyn: Pfarr. Wojtaszewski. — Granowo: Probst Sulikowski. — Graetz: Probst Dr. Prusinowski. — Kamieniec: Pfarr. Kurowski. — Kiebel: Probst Kunce. — Konojad: Pfarrverweser Tomicki. — Kopnitz: Probst Luhm. — Michorzewo: Pfarr. Bączkiewicz. — Obra: Pfarrverweser Nizkiewicz. — Opalenica: Pfarr. Karwowski. — Parzenczewo: Pfarr. Wrzesiński. — Prochy: Pfarrverweser Zientkiewicz. — Ptaszkowo: Pfarr. Sąchocki. — Rackwitz: Pfarr. Radke. — Ruchoćice: Pfarrverweser Laurentowski. — Siedlec: Pfarr. Gilewski. — Tucherze: Pfarrverweser Gustowski. — Wielichowo: Pfarrverweser Switalski. — Wollstein: Probst Henke.

6. Diöcese Kempen.

Baranow: Probst Fabisch. — Doruchów: Pfarr. Borowicz. — Kempen: Probst Iwaszkiewicz. — Myjomice: Pfarrverweser Szurmiński. — Olszowo: Pfarrverweser Weich-

mann. — Opatów: Pfarrverweser Sierakowski. — Siemianice: Pfarrer Bykowski. — Trzcinica: Pfarrer Korytkowski. — Wyżanów: Pfarrer Pagowski.

7. Diocese Kosten.

Białez: Commendarius Kucharzewicz. — Błociszewo: Commend. Różański. — Czacz: Commend. Koszezyński. — Czempin: Pfarrer Thielmann. — Gluchowo: Commendarius Kuklinski. — Gryzyn: Commendarius Malinowski. — Howiec: Comend. Powatowski. — Kosten: Probst Lewandowski. — Oborzysk: Commend. Tronkowski. — Rabin: Pfarrer Hertmanowski. — Wilkowo: Commend. Lafer. — Woinitz: Pfarrer Jańczakowski. — Wyskoc: Pfarrer u. Dekan Jankowski.

8. Diocese Kostrzyn.

Czerlejno: Commend. Bartłomiejewski. — Giecz: Commend. Sulkowski. — Grodziszczko: Commend. Kurowski. — Gultowy: Commend. Dydyński. — Iwno: Commend. Rychlicki. — Kostrzyn: Commend. u. Dekan Szymanski. — Nekla: Commend. Fromholz. — Siekierki: Commendarius Zakrzewski. — Schwersentz: Commend. Gintrowicz. — Targowa-Górka: Pfarrer Gniatczyński. — Uzarzewo: Commendarius Frank.

9. Diocese Koźmin.

Benice: Pfarrer Stroinski. — Badentz: Pfarrer Matecki. — Dobrzyca: Commend. Ruszezyński. — Jankow Zalesny: Pfarrer Leporowski. — Koźmin: Probst u. Dekan Kocinski. — Lutogniew: Pfarrer Pawlowski. — Mokronos: Pfarrer Kantorski. — Adelnau: Probst Czerwinski. — Ostrowo: Probst Suszczynski. — Pogorzella: Probst Jarochowski. — Pogrzybow: Commend. Chmielawski. — Raszkow: Commend. Leszczyński. — Rozdrzewo: Pfarrer Pigtosiewicz. — Starogród: Pfarrer Winowicz. — Walkow Pfarrer Frasnukiewicz. — Wielowieś: Pfarrer Kaniewski. — Wysocko: Commendarius Walterbach.

10. Diocese Kroeben.

Dubin: Probst Kleiner. — Gocejewko: Commend. Sączocki. — Golaszyn: Commend. Beyl. — Jutroschin: Probst Smitkowski. — Kolaczkwice: Commend. Janicki. — Konary: Commend. Franciszkowski. — Kroeben: Commend. Fafelski. — Laszczyn: Commendarius Zingler. — Rawicz: Vikarius Gaertig. — Goerchen: Probst Grandke. — Niepart: Probst Michalski. — Oporowo: Pfarrer Franke. — Pakoslaw: Commendarius Plachcinski. — Pawlowice: Commendarius Pampuch. — Pempowo: Probst Kropiwnicki. — Punitz: Probst Respadek. — Reisen: Probst Stroinski. — Sarne: Probst Neumann. — Skoraszewice: Pfarrer Golebicki. — Slupia: Commendar. Zębski. — Smolice: Commendarius Niklewski. — Szkaradowo: Commendarius Keg-1. — Zakrzewo: Pfarrer Szubert. — Zytowiecko Pfarrer u. Dekan Winke.

11. Diocese Neustadt b./P.

Biezdrowo: Commendarius Wawrowski. — Brody: Probst Gieburowski. — Bytyn: Commendarius Hejnich. — Chrzypsko: Commendarius Talaczynski. — Dusznik: Pfarrer Szczygielski. — Kaelme: Probst Schubert. — Kwilcz: Pfarrer Beyer. — Lewic: Commendarius Rutkowski. — Lubosz: Commendarius Wąchalski. — Lutom: Commendarius Gintrowski. — Neustadt b./P. Probst Hebanowski. — Birnbaum: Commendarius Zegarowicz. — Scharfenort: Probst u. Dekan Sibilski. — Ottorowo: Pfarrer Szeydurski. — Pinne: Probst Waleński. — Psarskie: Commendarius Piszczygłowa. — Sieraków: Probst Gladysz. — Wierzbno: Commendarius Peinke. — Wilczyn: Pfarrer Hejlinski. — Wyt myśl: Pfarrer Laskowski. — Wronke: Probst Szramkowski.

12. Diocese Miłostaw.

Bardo: Commendarius Czerniejewicz. — Biechowo: Pfarrer u. Dekan Robinski. — Bieganowo: Commendarius Nerlich. — Czeszewo: Commendarius Kowalski. — Gozdowo: Pfarrer Twardowski. — Grabowo: Commendarius Hubert. — Koczanowo: Commendarius Stankowski. — Kolaczkowo: Commendarius Byczyński. — Miłostaw: Probst Tułodziecki. — Sokolniki: Commendarius Koehler. — Winnagóra: Pfarrer Piątkowski.

13. Diocese Neustadt a./W.

Brzostkow: Commendarius Niedźwiedziński. — Dembno: Probst Kosnicki. — Golewo: Commendarius Jasielski. — Gołenia: Commendarius Hermanski. — Jaro-

cin: Probst Lewandowski. — Kolniczki: Kierszniewski. — Siedlemin: Pfarrer Sadowski. — Sławoszew: Commendarius Pfarr. Wojciechowski. — Lutynia: Commendarius Marcinkowski. — Mieszkow: Pfarrer Radojewski. — Neustadt: Probst Krieger. — Pogorzelica: Commendarius Szulczyński. — Radlin: Pfarrer u. Dekan

Ulin. — Wilkowyja: Commendarius Mizgalski. — Witaszyce: Pfarrer Barwicki. — Xiąg: Probst Hüner. — Zerków: Probst Łukaszewicz.

14. Diöcese Obornik.

Boruszyn: Pfarrer Ryszkiewicz. Cerekwica: Pfarrer Stefanski. — Chojnica: Pfarrer Ostowski. — Kazmierz: Pfarrer Wyszynski. — Kiekrz: Pfarrer Wagner. — Ludomy: Probst Gintrowicz. — Łukowo: Commendarius Szotkiewicz. — Objezderze: Pfarrer Ziętkiewicz. — Obornik: Probst

u. Dekan Dalski. — Obrzycko: Probst Kawicki. — Polajewo: Probst George. — Radzim: Commendarius Grodzki. — Ryczywół: Probst Sikorski. — Sobota: Pfarrer Szymkiewicz. — Samter: Probst Kozubski.

15. Diöcese Ostrowo.

Bukownice: Commendarius Szaradowski. — Grabow: Probst Strybel. — Kotlow: Commendarius Nawrocki. — Mikorzyn: Commendarius Zygmantowski. — Mixstadt:

Commendarins Iwaszkiewicz. — Ostrowo: Probst u. Dekan Majewski. — Parzynow: Commendarius Maszewski. — Rogaszyce: Commendarius Słuzynski.

16. Diöcese Rogasen.

Białezyn: Pfarrer Wąchaliski. — Lang Goślin: Commendarius George. — Kicin: Commendarius Studniarski. — Lechlin: Commendarius Szalczyński. — Murowana-Goślin: Commendarius Palzewicz. — Owinsk:

Commend. Grodzki. — Parkowo: Pfarrer Daleki. — Potulice: Pfarrer Weigt. — Rogasen: Commendarius u. Dekan Gawrecki. — Skoki: Probst Borowski.

17. Diöcese Schmiegel.

Bronikowo: Commendarius Engler. — Rucz: Commendarius Wołyniec. — Rothdorf: Pfarrer Pawlicki. — Goniemice: Pfarrer u. Dekan Theinert. — Górka-Duchowna: Commendarius Gieburowski. — Kąkolewo: Commendarius Biniek. — Mor-

kowo: Commendarius Kempfer. — Storchnest: Probst Leszczyński. — Priment: Probst Pozwiński. — Radomitz: Commendarius Neumann. — Schmiegel: Probst Knoliński. — Bojanowo: Commendarius Merkel.

18. Diöcese Schrimm.

Brodnica: Pfarrer Cichowski. — Dalewo: Commendarius Koperski. — Dolzig: Probst Szczodrowski. — Domachowo: Commendarius Stoeck. — Gostyn: Commendarius Radecki. — Kunowo: Commendarius Górski. — Kriewen: Commendarius Jędrzyzkowski. — Lubin: Commendarius u. Dekan Radzki. — Morka: Commendarius Ostro-

wicz. — Siemowo: Commendarius Krüger. — Schrimm: Probst Mentzel. — Alt. Gostyn: Probst Wojciechowski. — Strzelce: Pfarrer Grzeszkiewicz. — Swierczyn: Pfarrer Theinert. — Wieszczyzyn: Commendarius Zarniewicz. — Żabno: Commendarius Idzikowski.

19. Diöcese Schroda.

Bnin: Probst Płuszczewski. — Kurnik: Probst Janicki. — Krerowo: Pfarrer Brodziński. — Mączniki: Pfarrer Badurski. — Mądre: Pfarrer Sajdak. — Nietrzańów: Pfarrer Bulczyński. — Rogalinek: Commendarius Gielich. — Snieciska: Pfarrer

Hypszler. — Solec: Commendarius Wittan. — Splawie: Pfarrer Antkowiak. — Schroda: Probst Weichan. — Santomyśl: Probst u. Dekan Rybicki. — Tulce: Pfarrer Sniegowski.

20. Diöcese Watez.

Czaplinek: Probst Kluck. — Człopa: Commendarius Friske. — Jastrów: Probst Fengler. — Lubianka: Commendarius Prodoehl. — Marcinkow: Commendarius Steinke. — Mellentin: Commendarius Streich. — Nakielno: Pfarrer Grützma-

cher. — Róza: Commendarius Grunwald. — Skrzetusz: Probst Tuszyński. — Sypniewo: Commendarius Friske. — Tuczno: Probst Alkiewicz. — Walcz: Probst u. Dekan Habisch.

21. Diöcese Fraustadt.

Brenno: Pfarrer Veith. — Bukowiec: Pfarrer Kośmider. — Schusence: Commendarius Prokop — Alt-Laube: Pfarrer Schmischek. — Dluzyn: Commendarius Galdynski. — Gollmütz: Commendarius Jordan. — Altkloster: Commendarius Kluck. — Klein-Kreutsch: Commendarius Remer. — Kursdorf: Commendarius Knoblich. — Lissa: Commendarius Landsberg. — Il-

gen: Pfarrer Schindler. — Lissen: Pfarrer Ringmann. — Röhrsdorf: Commendarius Fenske. — Lache: Commendarius Meisner. — Zedlitz: Pfarrer Hilscher. — Schwetzkau: Probst Wiesner. — Deutsch-Wilke: Commendarius Leichter. — Luschwitz: Pfarrer Arendt. — Fraustadt: Probst u. Dekan Berger.

22. Diöcese Bentschen.

Bomst: Commendarius Henke. — Blesen: Commendarius Stelter. — Kutschkau: Commendarius Sauer. — Gross-Dammer: Commendarius Myller. — Falkenwalde: Commendarius Gissmann. — Goray: Pfarrer Kiedrowski. — Kalau: Pfarrer Ronke. — Kuschten: Pfarrer Wirth. — Kozmin: Commendarius Nitschke. — Meseritz:

Probst Gógol. — Neu-Kramzig: Commendarius Schulz. — Prittisch: Pfarrer Schulz. — Betsche: Probst Rutkowski. — Rokitten: Commendarius u. Dekan Pestrich. — Schwerin: Probst Pawelke. — Altenhof: Pfarrer Knuth. — Tirsctiegel: Probst Mielke. — Trebisch: Pfarrer Hennig. — Bentschen: Probst Roehr.

IV.**Zusammenstellung**

sämmtlicher Königlichen Militär- und Militär-Verwaltungs-Behörden in der Provinz Posen.

A. Regierungs-Bezirk Posen.**1. Garnison-Ort Posen.**

General-Commando des 5. Armee-Corps.

Kommandirender General: General-Lieutenant von Steinmetz. — Chef des Generalstabes: Oberst von Wittich. — Generalstab: Major Freiherr von Wechmar. Hauptmann von Lettow-Vorbeck. — Adjutantur: Hauptmann von Winterfeld vom Ostpreussischen Grenadier-Regiment Nr. 1 (Kronprinz). Seconde-Lieutenant von Merkel vom 1. Schlesischen Dragoner-Regiment Nr. 4. — Garnison-Bau-Direktor: Major From von der 1. Ingenieur-Inspektion. — Corps-Auditeur: Justizrath, Premier Lieutenant a. D. Scheller. — General-Arzt: Dr. Chalons. — Militär-Ober-Prediger Bork

Kommandantur.

Kommandant: General-Major v. Alvensleben. — Platzmajor: Major z. D. Lichtenstein. — Artillerie-Offizier vom Platz: Major Simon. — Festungs-Bau-Direktor: Major Schröder. — Führer der Straf-Abtheilung: Hauptmann von Wolfersdorff. — Garnison-Auditeur: Sec.-Lieut. Brüggemann. — Garnison-Arzt: Ober-Stabs-Arzt Dr. Roland.

Stab der 10. Division.

Kommandeur: General-Major von Kirchbach. — Generalstab: Hauptmann von Grolman. — Adjutantur: Rittmeister Crüger vom Litthauischen Dragoner-Regiment

Nr. 1 (Prinz Albrecht von Preussen). — Divisions-Auditeure: Justizrath Flach und Hauptmann a. D. von Wolfersdorff. — Divisions-Prediger: Lic. Strauss.

Stab der 19. Infanterie-Brigade.

Kommandeur: Oberst von Tiedemann — Adjutant: Prem.-Lieutenant von Oidtmann vom Schlesischen Füsilier-Regiment Nr. 33.

Stab der 20. Infanterie-Brigade.

Kommandeur: General-Major von Seydlitz. — Adjutant: Premier-Lieutenant Melms I. vom Schlesischen Füsilier-Regiment Nr. 38.

Stab der 10. Kavallerie-Brigade.

Kommandeur: General-Major von Wnuck. — Adjutant: Premier-Lieutenant von List vom Posenschen Ulanen-Regiment Nr. 10.

1. Westpreussisches Grenadier-Regiment Nr. 6.

Kommandeur: Oberst von Glümer. — Stabs-Arzt: Dr. Müller. — 1. Bataillon. Etatsmässiger Stabsoffizier: Major von Auer. — Regiments-Adjutant: Prem.-Lieutenant Wendt. — Regiments-Arzt: Ober-

Kommandeur: Major v. Bessel. — 2. Bataillon. Kommandeur: Oberstlieutenant von Gottberg.

1. Niederschlesisches Infanterie-Regiment Nr. 46.

Kommandeur: Oberst von Esebeck. — Bataillon. Kommandeur: Major von Blumröder. — Regiments-Adjutant: Premier-Lieutenant Patrunky. — Regiments-Arzt: Ober-Stabs-Arzt Dr. Mayer. — 1.

Bataillon. Kommandeur: Major von Bessel. — 2. Bataillon. Kommandeur: Major von Schkopp. — Füsilier-Bataillon. Kommandeur: Oberstlieutenant von Manteuffel.

2. Niederschlesisches Infanterie-Regiment Nr. 47.

Kommandeur: Oberst von Massow. — Arzt: Ober-Stabs-Arzt Dr. Neithardt. — Etatsmässiger Stabsoffizier: Major von Heinemann. — Regiments-Adjutant: Premier-Lieutenant von Jarotzky. — Regiments-

Arzt: Ober-Stabs-Arzt Dr. Neithardt. — 1. Bataillon. Kommandeur: Major von François. — 2. Bataillon. Kommandeur: Oberstlieutenant von Wartenberg.

6. Brandenburgisches Infanterie-Regiment Nr. 52.

Kommandeur: Oberst von Blumenthal. — Etatsmässiger Stabsoffizier: Major von Rathenow. — Regiments-Adjutant: Premier-Lieutenant von Bennigsen. — Regi-

ments-Arzt: Ober-Stabs-Arzt Dr. Schultze. — 1. Bataillon. Kommandeur: Major Ule. — 2. Bataillon. Kommandeur: Major von Karger.

1 Bataillon (Posen) 1. Posenschen Landwehr-Regiments Nr. 18.

Kommandeur: mit der Vertretung beauftragt: Oberst z. D. Buchholz. — Adjutant: desgleichen: Premier-Lieutenant

Steinbrunn vom 1. Niederschlesischen Infanterie-Regiment Nr. 46.

2. Leib-Husaren-Regiment Nr. 2.

Stab, 1. und 2. Escadron.

Kommandeur: Oberst-Lieutenant von Poncet. — Regiments-Arzt: Ober-Stabs-Arzt Dr. Köhler. Major von Kehler. — Regiments-Adjutant:

2. Landwehr-Husaren-Regiment.

Stamm der 1. und 2. Escadron.

Führer: Major v. Kehler vom 2. Leib-Husaren-Regiment Nr. 2.

5. Artillerie-Brigade.

Kommandeur: Generalmajor v. Lengsfeld. — Adjutant: Hauptmann Philipp.

Niederschlesisches Feld-Artillerie-Regiment Nr. 5.
Kommandeur: Oberst Knothe. — Regiments-Adjutant: Sec.-Lieutenant Lange.

II. Fuss-Abtheilung. Kommandeur: Major Dalitz.
2. 12pfd. Batterie: Hauptmann von Seydlitz. — Batterie: Hauptmann von Willich. — 2.
6pfd. Batterie: Hauptmann Bechthold von Ehrenscherdt. — 4. 6pfd.
Haubitz-Batterie: Hauptmann Schroetter.

III. Fuss-Abtheilung. Kommandeur: Major von Elten.
3. 12pfd. Batterie: Hauptmann von Jagemann. — 3. Haubitz-Batterie: Hauptmann von Selle.
von Drabich-Wächter. — 3. Haubitz-Batterie: Hauptmann von Selle.

1. Festungs-Abtheilung. Kommandeur: Major von Safft.
1. Compagnie: Hauptmann Reiche. 4. Compagnie: Hauptmann Wilhelm.

2. Festungs-Abtheilung.
5. Compagnie: Hauptmann von Treuenfels. — 8. Comp.: Hauptm. Mittelstaedt.

Train-Bataillon.

Kommandeur: Major Walter.

5. Gendarmerie-Brigade.

Brigadier: Oberstlieutenant Aegidi.

Intendantur des 5. Armee-Corps.

Militair-Intendant: Premier-Lieutenant Sulzer. — Militair-Intendantur-Assessor: Lange.
Premier-Lieutenant Gervais, Lampel, von Goldenberg.

Intendantur der 10. Division.

Vorstand: Militair-Intendantur-Assessor Weppler.

Garnison-Verwaltung.

Garnison-Verwaltungs-Director: Oertel.

Garnison-Lazareth-Verwaltung.

Ober-Lazareth-Inspector: Brandis.

Proviand-Amt.

Proviandmeister: Riedel.

2. Garnisonort Fraustadt.

3. Bataillon Schlesischen Fusilier-Regiments Nr. 38.

Kommandeur: Major Gregor.

3. Garnisonort Krotoschin.

3. Bataillon Westphälischen Fusilier-Regiments Nr. 37.

Kommandeur: Major von Garrelts.

1. Escadron Westpreussischen Ulanen-Regiments Nr. 1.

Rittmeister von Bernhardi.

3. Bataillon (Krotoschin) 2. Posenschen Landwehr-Regiments Nr. 19.

Kommandeur: mit der Vertretung beauftragt: Oberst z. D. Hoffmann. — Adjutant: desgleichen: Premier-Lieutenant a. D. von Reppert.

Stamm der 1. Escadron 1. Landwehr-Ulanen-Regiments.

4. Garnisonort Lissa.

Füsilier-Bataillon 2. Niederschlesischen Infanterie-Regiments Nr. 47.

Kommandeur: Oberstlieutenant von Eckartsberg.

3. und 4. Escadron 2. Leib-Husaren-Regiments Nr. 2.

Major von Schön.

Rittmeister von Seydlitz.

1. Bataillon (Lissa) 2. Posenschen Landwehr-Regiments Nr. 19.

Kommandeur: mit der Vertretung beauftragt: Major z. D. von der Gröben. — Adjutant: desgleichen: Hauptm. Wilcke.

Stamm des 3. Bataillons 1. Garde-Grenadier-Landwehr-Regiments.

Stamm der 3. und 4. Escadron 2. Landwehr-Husaren-Regiments.

Depot-Magazin-Verwaltung.

Verwalter: Schiller.

5. Garnisonort Ostrowo.

4. Escadron Westpreussischen Ulanen-Regiments Nr. 1.

Rittmeister von Glasenapp.

Stamm der 4. Escadron 1. Landwehr-Ulanen-Regiments.

6. Garnisonort Rawicz.

Regimentsstab und 1. Bataillon Westphälischen Füsilier-Regiments Nr. 37.

Regiments-Kommandeur: Oberstlieutenant von Below. — Etatsmäßiger Stabs-offizier: Major von Gabain — Regiments-Adjutant: Premier-Lieutenant von Löwen-

stern. — Regiments-Arzt: Ober-Stabs-Arzt: Dr. Krause. — Kommandeur des 1. Bataillons: Major von Lemmers-Danforth.

7. Garnisonort Samter.

Füsilier-Bataillon 1. Westpreussischen Grenadier-Regiments Nr. 6.

Kommandeur: Major von Brandenstein.

2. Bataillon (Samter) 1. Posenschen Landwehr-Regiments Nr. 18.

Kommandeur: mit der Vertretung beauftragt: Major z. D. Rogalla von Bie-

berstein. — Adjutant: desgleichen: Seconde-Lieutenant a. D. Sarg.

8. Garnisonort Schrimm.

Füsilier-Bataillon 6. Brandenburgischen Infanterie-Regiments Nr. 52.

Kommandeur: Oberstlieutenant von Daum.

2. Bataillon (Schrimm) 2. Posenschen Landwehr-Regiments Nr. 19.

Kommandeur: mit der Vertretung beauftragt: Major z. D. Stach von Goltz-

heim. — Adjutant: desgleichen: Premier-Lieutenant Kretschmer.

9. Garnisonort Unruhstadt (Karge).

3. und 4 Escadron Posenschen Ulanen-Regiments
Nr. 10.

Rittmeister von Ohlen und Adlerskron. — Rittmeister Hänisch.

3. Bataillon (Unruhstadt) 1. Posenschen Landwehr-
Regiments Nr. 18.

Kommandeur: mit der Vertretung be- Adjutant: desgleichen: Premier-Lieute-
auftragt: Major z. D. von Wobeser. — nant Rothe.

Depot-Magazin-Verwaltung.

Verwalter: Ehrhardt.

10. Garnisonort Zduy.

3. Escadron Westpreussischen Ulanen-Regiments Nr. 1.

Rittmeister Freiherr von Friesen.

Stamm der 3. Escadron 1. Landwehr-Ulanen-Regiments.

B. Regierungsbezirk Bromberg.**1. Garnisonort Bromberg.**

Stab der 4. Division.

Kommandeur: General-Lieutenant Herwarth von Bittenfeld II. — Generalstab:
Major von der Esch. — Adjutantur: Premier-Lieutenant von Saldern vom Branden-
burgischen Dragoner-Regiment Nr. 2. — Divisions-Auditeure: Justizrath Prem.-Lieu-
tenant a. D. Stechow und Justizrath Hauptmann Frenzel. — Divisions-Prediger:
Dietrich.

Stab der 7. Infanterie-Brigade.

Kommandeur: Oberst von Schlabrendorff. — Adjutant: Premier-Lieutenant
Baron von Koschkull vom Ostpreussischen Grenadier-Regiment Nr. 5.

Stab der 8. Infanterie-Brigade.

Kommandeur: General-Major von Hanneken. — Adjutant: Premier-Lieutenant
von Rodbertus vom 5. Pommerschen Infanterie-Regiment Nr. 42.

Stab der 4. Kavallerie-Brigade.

Kommandeur: Oberst Baron von der Goltz. — Adjutant: Seconde-Lieutenant
von Seemen II. vom Litthauischen Dragoner-Regiment Nr. 1 (Prinz Albrecht von
Preussen).

4. Pommersches Infanterie-Regiment Nr. 21.

Kommandeur: Oberst von Sausin. — deur: Major Modrach. — 2. Bataillon.
Etatsmässiger Stabsoffizier: Major Jancke. Kommandeur: Major von Roëll. — Fü-
— Regimentsarzt: Ober-Stabs-Arzt Dr. silier-Bataillon. Kommandeur: Major
Hildesheim. — 1. Bataillon. Komman- von Götzen.

2. Bataillon (Bromberg) 3. Pommerschen Landwehr-
Regiments Nr. 14.

Kommandeur: mit der Vertretung be- jutant: desgleichen: Hauptmann von
auftragt: Oberst z. D. von Broen. — Ad- Ludwiger.

Intendantur der 4. Division.

Vorstand: Militair-Intendantur-Assessor Heischkeil.

Garnison-Verwaltung.

Garnison-Lazareth-Verwaltung.

Lazareth-Inspector Kattlein mit der Verwaltung beider Administrationen beauftragt.

Proviant-Amt.

Proviantmeister: Holtz.

2. Garnisonort Gnesen.

Stab, 1. und Füsilier-Bataillon 6. Pommerschen Infanterie-Regiments Nr. 49.

Kommandeur: Oberst von Wietersheim. Arzt: Ober-Stabs-Arzt Dr. Wustandt —
— Etatsmässiger Stabsoffizier: Major von 1. Bataillon. Kommandeur: Major von
Jaurin. — Regiments-Adjutant: Premier- Bock — Füsilier-Bataillon. Kom-
Lieutenant von Unruhe. — Regiments- mandeur. Major von Rechenberg.

1. Bataillon (Gnesen) 3. Pommerschen Landwehr-Regiments Nr. 14

Kommandeur: mit der Vertretung be- tant: desgleichen: Seconde-Lieutenant
auftragt: Major z. D. Sannow. — Adju- Lenz.

Garnison-Verwaltung.

Garnison-Lazareth-Verwaltung.

Kasernen-Inspector Tallmann mit der Wahrnehmung beider Administrationen beauftragt.

3. Garnisonort Inowraclaw.

2. Bataillon 6. Pommerschen Infanterie-Regiments Nr. 49.

Kommandeur: Major von Ti-dewitz.

4. Garnisonort Nakel.

3. Escadron 1. Pommerschen Ulanen-Regiments Nr. 4.
Rittmeister Schulz.

Stamm der 3. Escadron 1. Pommerschen Landwehr-
Ulanen-Regiments Nr. 4.

Garnison-Verwaltung.

Kasernen-Inspector: von Wenkstern.

Depot-Magazin-Verwaltung.

Verwalter: Döring I.

5. Garnisonort Schneidemühl.

Stab, 1. und 2. Escadron 1. Pommerschen Ulanen-Regiments Nr. 4.

Kommandeur: Oberst-Lieutenant von Adjutant: Seconde-Lieutenant von Pelet-
Kleist. — Etatsmässiger Stabs-offizier: Narbonne. — Regiments-Arzt: Ober-Stabs-
Major Graf von Schwerin. — Regiments- Arzt Dr. Grubitz.

3. Bataillon (Schneidemühl) 3. Pommerschen Landwehr-
Regiments Nr. 14.

Kommandeur: mit der Vertretung be- jutant: desgleichen: Seconde-Lieutenant
auftragt: Oberst z. D. von Foller. — Ad- Keiler.

Stamm der 1. und 2. Escadron 1. Pommerschen Landwehr-
Ulanen-Regiments Nr 14.

Depot-Magazin-Verwaltung.

Verwalter: Kessel.

V.

Die Rittergüter u. Landgüter der Provinz Posen bis zu 500 Morgen Fläche.

Abkürzungen: Rittg. = Rittergut, Vorw. = Vorwerk, Eisenbst. = Eisenbahnstation (unter 5 Meilen Entfernung), Postst. = Poststation, Chauss. = Chaussee, Ml. = Meile, M. = Morgen

Der Flächenraum der Grundsteuer-Veranlagung, soweit die amtlichen Notizen der Königl. Regierung reichen, entnommen. Die Namen der Besitzer sind durch die Herren Landräthe mitgetheilt.

B. Regierungsbezirk Posen.

Kreis Adelnau.

Adelnau, Antheil des Fürstenthums u. d. Standesherrschaft Krotoschin, Erbmann- u. Thronlehn. Postst. Adelnau, Chauss. im Orte. Se. Durchlaucht, d. Fürst von Thurn u. Taxis Maximilian Carl zu Regensburg.

Baben, Rittg. 3851 M., Postst. Adelnau u. Chauss. $\frac{1}{2}$ Meile, gehört zum Fürstenthum Krotoschin.

Bagatella, Vorw. 718 M., Postst. Adelnau $1\frac{1}{8}$ Ml., Chauss. $\frac{1}{2}$ Ml., Michael v. Biernacki im Orte.

Będzieszyn, Rittg. 893 M., Postst. Sobotka $\frac{3}{4}$ Ml., Chauss. $\frac{1}{4}$ Ml., Graf v. Skórzewski'sche Erben auf Lubostron b. Labischin.

Bilczew, Rittg. 661 M., Postst. Skalmierzyce $\frac{1}{2}$ Ml., Chauss. $\frac{1}{2}$ Ml., Ludwik v. Brodowski zu Psary.

Biniew, Rittg. 1546 M., Postst. Sobotka $\frac{3}{4}$ Ml., Chauss. im Orte, Graf v. Skórzewski'sche Erben auf Lubostron bei Labischin.

Bledzianow, Vorw. 2595 M., Postst. Antonin $\frac{3}{4}$ Ml., Chauss. $\frac{3}{4}$ Ml., gehört zur Grafschaft Przygodzice, Fürsten Radziwill Durchlaucht, Wilhelm u. Bogusław in Berlin.

Boczow, Rittg. 1814 M., Postst. Skalmierzyce $\frac{1}{2}$ Ml., Chauss. $\frac{1}{4}$ Ml., Major a. D. August Kretschmer im Orte.

Chotow, Rittg. 1229 M., Postst. Skalmierzyce $\frac{3}{4}$ Ml., Chauss. $\frac{3}{4}$ Ml., Dominik v. Lisiecki im Orte.

Chwaliszewo I, Rittg. 3834 M., Postst. Sulmierzyce $\frac{3}{4}$ Ml., Chauss. $\frac{1}{2}$ Ml., Se. Durchlaucht der Fürst v. Thurn u. Taxis, Maximilian Carl zu Regensburg.

Chwaliszewo II, Rittg. 1151 M., Postst. Sulmierzyce $\frac{3}{4}$ Ml., Chauss. $\frac{1}{2}$ Ml., Se. Durchlaucht der Fürst von Thurn u. Taxis Maximilian Carl zu Regensburg.

Czachory, Rittg. 1682 M., Postst. Skalmierzyce $\frac{1}{2}$ Ml., Chauss. $\frac{1}{2}$ Ml., v. Karnickische Erben.

Czekanow, Rittg. 2135 M., Postst. Ostrowo $\frac{3}{4}$ Ml., Chauss. im Orte, Michael v. Biernacki zu Bagatella.

Daniszyn, Rittg. 965 M., Postst. Sulmierzyce $1\frac{1}{4}$ Ml., Chauss. im Orte, gehört zum Fürstenthum Krotoschin, Fürst von Thurn u. Taxis.

Drogoslaw, Rittg. 1124 M., Postst., Raszkow $\frac{1}{2}$ Ml., Chauss. $\frac{1}{2}$ Ml., Graf v. Skórzewski'sche Erb. a. Lubostron b. Labischin.

Gilsnica, Gut. 1671 M., Forst 4451 M., Postst. Adelnau $\frac{1}{2}$ Ml., Chauss. $\frac{1}{2}$ Ml., gehört zum Fürstenthum Krotoschin.

Gorzyce, Gross, Rittg. 412 M., Postst. Ostrowo $\frac{3}{4}$ Ml., Chauss. $\frac{3}{8}$ Ml., gehört zur Grafschaft Przygodzice, Fürst Radziwill Durchlaucht.

Gostyozyń, Rittg. 1406 M., Postst. Ołobok $\frac{1}{2}$ Ml., Chauss. $\frac{3}{4}$ Ml., Władimir v. Kurnatowski im Orte.

Jelitów, Gut. 1950 M., Postst. Raszkw $\frac{1}{2}$ Ml., Chauss. $\frac{1}{8}$ Ml. Leopold v. Niemojewskische Minorennen.

Józefowo, Rittg. Postst. Raszkw $\frac{1}{10}$ Ml., Chauss. im Orte Joseph Goldenring zu Ostrowo

Kamienica, Gut. 1419 M., Postst. Ostrowo $\frac{1}{4}$ Ml., Chauss. $\frac{1}{8}$ Ml., gehört zur Grafschaft Przygodzice.

Karski, Rittg. 1408 M., Postst. Ostrowo $\frac{1}{2}$ Ml., Chauss. $\frac{1}{2}$ Ml., v. Lipski auf Lewków.

Keszyce, Rittg. 1603 M., Postst. Ostrowo 1 Ml., Chauss. $\frac{1}{4}$ Ml., Napoleon v. Rekowski in Koszut, Kreis Schroda.

Krempa, Rittg. 964 M., dicht an der Postst. Ostrowo, Chauss. im Orte, gehört zur Grafschaft Przygodzice.

Kurow u Gniazdów, Rittg. 1549 M., Postst. Skalmierzyce $\frac{1}{2}$ Ml., Chauss. $\frac{1}{2}$ Ml., Karl v. Wojakowski zu Kurow.

Kwiatków, Rittg. 2157 M., Postst., Ostrowo 1 Ml., Chauss. $\frac{1}{2}$ Ml., Samuel Czyrner im Orte.

Lakocin, Rittg. 927 M., Postst. Raszkw 1 Ml., Chauss. $\frac{1}{16}$ Ml., gehört zum Fürstenthum Krotoschin.

Lewków, Rittg. 5705 M., Postst. Ostrowo $\frac{3}{4}$ Ml., Chauss. $\frac{3}{4}$ Ml. Joseph Dr. v. Lipski im Orte.

Leziona, Rittg. 1770 M., Postst. Ołobok $\frac{1}{4}$ Ml., Chauss. $\frac{3}{4}$ Ml., Kr.-Ger.-R. Hieronymus v. Zabłocki in Frankenstein in Schlesien.

Mączniki, Rittg. 966 M., Postst. Skalmierzyce $\frac{1}{4}$ Ml., Chauss. $\frac{1}{4}$ Ml., Nepomucen v. Niemojewski zu Śliwnik.

Miedziarow, Rittg. 1271 M., Postst. Skalmierzyce $\frac{3}{4}$ Ml., Chauss. $\frac{3}{4}$ Ml., Adam v. Skarzynski auf Spławie, Kr. Kosten.

Młynów, Rittg. 1646 M., Postst. Ostrowo $1\frac{1}{4}$ Ml., Chauss. $\frac{3}{4}$ Ml., Thaddeus v. Zakrzewski im Orte.

Nyochy, Vorw., Postst. Raszkw 1 Ml., Chauss. $\frac{1}{3}$ Ml., Joseph Kalasanty Josewicz im Orte.

Ociąż, Rittg. 5042 M., Postst. Skalmierzyce $\frac{1}{2}$ Ml., Chauss. $\frac{1}{8}$ Ml., Frau v. Morawska geb. v. Szczaniecka im Orte.

Osiek, Rittg. 1060 M., Postst. Skalmierzyce $1\frac{1}{4}$ Ml., Chauss. $1\frac{1}{4}$ Ml., Gottlieb Bieske in Strzegow.

Parczew u. Westrza, Rittg. 2790 M., Postst. Ostrowo $1\frac{1}{4}$ Ml., Chauss. $\frac{1}{8}$ Ml., Frau v. Nasierowska geb. v. Skórzewska auf Gr. Wysocko.

Podkoc, Rittg. 564 M., Postst. Skal-

mierzycy $\frac{1}{4}$ Ml., Chauss. $\frac{1}{4}$ Ml., Nepom. v. Niemojewski zu Śliwnik.

Pogrzybow, Rittg., 3619 M., Postst. Raszkw $\frac{1}{4}$ Ml., Chauss., im Orte Leopold v. Niemojewskische Minorennen.

Przybysławice, Rittg. 1332 M., Postst. Raszkw $\frac{1}{2}$ Ml., Chauss. im Orte, Mar- kus Goldenring im Orte

Przygodzice Gr. 10103 M., Postst. Ostrowo 1 Ml., Chauss. im Orte, Fürsten Wilhelm und Boguslaw Radziwill in Berlin

Psary, Rittg., 3332 M., Postst. Ołobok $\frac{3}{4}$ Ml., Chauss. $\frac{1}{2}$ Ml., Louis v. Brodowski im Orte

Rabozyn, Rittg. 1879 M., Postst. Raszkw $\frac{1}{4}$ Ml., Chauss. $\frac{1}{4}$ Ml., Graf v. Skórzewskische Erben auf Lubostron bei Labischin.

Radłów, Rittg. 1148 M., Postst. Ostrowo $\frac{5}{8}$ Ml., Chauss. im Orte, zum Fürstenthum Przygodzice gehörend, Fürsten Radziwill Durchlaucht

Raduchowo, Rittg. 2489 M., Postst. Grabow 1 Ml., Chauss. 1 Ml., Gustav Adolph Otto Burchardt im Orte.

Radziwillow, 2109 M., Postst. Adelnau $\frac{3}{4}$ Ml., Chauss. $\frac{1}{4}$ Ml., zum Fürstenthum Przygodzice gehörend.

Raszkw, Herrschaft, Postst. im Orte, Graf v. Skórzewskische Erben in Lubostron bei Labischin.

Raszkwówek, Herrschaft, 1757 M., Postst. Raszkw $\frac{1}{16}$ Ml., Chauss. $\frac{1}{16}$ Ml., Graf v. Skórzewskische Erben in Lubostron bei Labischin.

Raczyce, Herrschaft 1736 M., Postst. Adelnau $\frac{1}{2}$ Ml., Chauss. $\frac{1}{2}$ Ml., zum Fürstenthum Krotoschin gehörend. Fürst v. Thurn u. Taxis zu Regensburg.

Rossoszyce, Rittg. 4381 M., Postst. Ołobok $\frac{1}{2}$ Ml., Chauss. im Orte, Peter Paul v. Skórzewski im Orte.

Sadowie, Rittg. 2391 M., Postst. Ostrowo $\frac{3}{4}$ Ml., Chauss. $\frac{1}{8}$ Ml., Frau v. Nasierowska zu Gr. Wysocko.

Sieroszewice, Rittg. 838 M., Postst. Ołobok $\frac{3}{4}$ Ml., Chauss. im Orte, Frau v. Biernacka im Orte.

Skrzebowo, Rittg. 2119 M., Postst. Raszkw $\frac{1}{4}$ Ml., Chauss. $\frac{1}{4}$ Ml., Graf v. Skórzewskische Erben.

Ślaborowice, Rittg. 1188 M., Postst. Ostrowo 1 Ml., Chauss. $\frac{1}{4}$ Ml., Frau Landschaftsräthin Zeeh im Orte.

Ślawin, Rittg. 1467 M., Postst. Ołobok $\frac{1}{4}$ Ml., Chauss. $\frac{1}{4}$ Ml., Joseph v. Szczepkowski im Orte.

Śliwnik, Rittg. 2647 M., Postst. Skalmierzyce $\frac{1}{4}$ Ml., Chauss. $\frac{1}{4}$ Ml., Nepom. v. Niemojewski im Orte.

Smielew, Rittg. 639 M., Postst. Ołobok $\frac{3}{4}$ Ml., Chauss. 1 Ml., Michael v. Biernacki zu Bagatella.

Strzegowo, Rittg. 1863 M., Postst. Skalmierzyce $\frac{3}{4}$ Ml., Chauss. $\frac{3}{4}$ Ml., Gottlieb Bieske im Orte.

Sulislaw, Rittg. 2035 M., Postst. Raszkow 1 Ml., Chauss. $\frac{1}{4}$ Ml., Leopold v. Niemojwskische Minorennen.

Swieca, 1270 M., Postst. Adelnau $\frac{3}{4}$ Ml., Chauss. $\frac{3}{4}$ Ml., zum Fürstenthum Krotoschin gehörend.

Szczury, Rittg. 2934 M., Postst. Sobotka 1 Ml., Chauss. im Orte, Graf v. Skórzewskische Erben auf Lubostron bei Labischin.

Tarchały, Rittg., 1374 M., Postst. $\frac{3}{4}$ Ml., Chauss. $\frac{3}{8}$ Ml., zur Grafschaft Przygodzice gehörend, Fürsten Radziwill Durchlaucht.

Topola Klein, 1755 M., Postst. Ostrowo $\frac{3}{4}$ Ml., Chauss. im Orte, zur Grafschaft Przygodzice gehörend Fürsten Radziwill Durchlaucht in Berlin.

Ulechow, Rittg. 2273 M., Postst. Adelnau 1 Ml., Chauss. 1 Ml., zum Fürstenthum Krotoschin gehörend.

Wegry I, Rittg. 560 M., Postst. Skalmierzyce $\frac{1}{2}$ Ml., Chauss. $\frac{1}{2}$ Ml., Karl Kretschmer im Orte.

Wegry II, Rittg. 1015 M., Postst. Skalmierzyce $\frac{1}{2}$ Ml., Chauss. $\frac{1}{2}$ Ml., Nep. v. Niemojewski zu Śliwnik.

Wenecya, Vorw., Postst. Ostrowo $\frac{1}{4}$ Ml., Chauss. $\frac{1}{8}$ M., Albert Seidel.

Wtunek, Vorw. 1514 M., Postst. Ostrowo $\frac{5}{8}$ Ml., Chauss. im Orte, zur Grafschaft Przygodzice gehörend, Fürsten Radziwill Durchlaucht in Berlin.

Wysocko, Gross, Rittg. 3144 M., Postst. Ostrowo $\frac{1}{2}$ Ml., Chauss. $\frac{1}{2}$ Ml., Frau v. Nasierowska im Orte.

Wysocko, Klein, 828 M., Postst. Ostrowo $\frac{5}{8}$ Ml., Chauss. $\frac{1}{4}$ Ml., zur Grafschaft Przygodzice gehörend Fürsten Radziwill Durchl. in Berlin.

Zacharzew, Rittg. 1308 M., Postst. Ostrowo $\frac{3}{8}$ Ml., Chauss. im Orte, zur Grafschaft Przygodzice gehörend, Fürsten Radziwill Durchlaucht in Berlin.

Zalesie, Rittg. 1071 M., Postst. Raszkow $\frac{3}{4}$ Ml., Chauss. $\frac{1}{8}$ Ml., zur Grafschaft Przygodzice gehörend, Fürsten Radziwill Durchlaucht in Berlin.

Zamoś, Gut 4778 M., Postst. Grabow $\frac{1}{2}$ Ml., Chauss. $\frac{1}{4}$ Ml., Franz v. Miłkowski im Orte.

Zembcow, Rittg. 1556 M., Postst. Ostrowo $\frac{1}{4}$ Ml., Chauss. $\frac{1}{8}$ Ml., zur Grafschaft Przygodzice gehörend, Fürsten Radziwill Durchlaucht in Berlin.

2. Kreis Birnbaum.

Althöfchen, Domäne, 1463 M., Poststat. Schwerin 1 Ml., Chauss. 1 Ml., Ober-Regierungsrath a. D. Peiler (Pächter).

Bialoz, Rittg., 1842 M., Postst. Zirke $1\frac{1}{4}$ Ml., Chauss. $\frac{1}{2}$ Ml., Nepomucen von Koszucki in Wargowo.

Bialokosz, Rittg., 3685 M., Postst. Pinne 1 Ml., Chauss. 1 Ml., Freiherr v. Massenbach, Major a. D.

Bielsko, Rittg., 715 M., Postst. Birnbaum $\frac{1}{8}$ Ml., Chauss. im Orte, Andre.

Chalin, Rittg., 2729 M., Postst. Zirke 1 Ml., Chauss. $\frac{1}{2}$ Ml., v. Swiniarski.

Charoico, Rittg., 2754 M., Postst. Zirke $1\frac{1}{4}$ Ml., Chauss. $\frac{1}{4}$ Ml., v. Sander.

Dąbrowko, Rittg., 466 M., Postst. Gorzyn $1\frac{1}{4}$ Ml., Chauss. $1\frac{1}{4}$ Ml., Kammerherr Albert v. Haza-Radlitz in Lewitz, Kr. Meseritz.

Dziecielino, Domaine, 709 M., Postst. Birnbaum $\frac{1}{4}$ Ml., Chauss. $\frac{1}{4}$ Ml., Pächter: Oberamtman Petzelsche Erben.

Gollmütz, Landg., 4029 M., Poststat. Schwerin $\frac{1}{2}$ Ml., Chauss. im Orte, Frau Lehmann in Lipke bei Landsberg.

Goray, Rittg., 5691 M., Postst. Birnbaum $1\frac{3}{4}$ Ml., Chauss. $\frac{1}{4}$ Ml., Geh. Justizrath Schulz in Berlin.

Görtzig, Alt, Rittg., 3478 M., Postst. Birnbaum $\frac{1}{2}$ Ml., Chauss. $\frac{1}{2}$ Ml., Graf Blankensee-Firks.

Görtzig, Neu- und Blok, Rittg., 4368 M., Postst. Gorzyn $\frac{3}{4}$ Ml., Chauss. im Orte, Ernst v. Willich in Gorzyn.

Gorzyn, Rittg., 3584 M., Postst. im Orte, Ernst v. Willich.

Grobła, Domaine, 297 M., Poststat. Zirke $\frac{3}{4}$ Ml., Chauss. $\frac{1}{4}$ Ml., Pächter: Tappenbeck.

Grólewo, Rittg., zu Gross-Münche gehörig, 3337 M., Postst. Gorzyn 1 Ml., Chauss. $\frac{1}{2}$ Ml., Keibel in Gross-Münche.

Grossdorf, Domaine, 1864 M., Poststat. Birnbaum $\frac{1}{4}$ Ml., Chauss. im Orte, Oberamtman Petzelsche Erben.

Grüntaune, Vorw. zu Rozbitek gehörig, 802 M., Postst. Birnbaum $\frac{1}{2}$ Ml., Chauss. im Orte, Frau v. Reiche in Rozbitek.

Heidchen, Vorw. zu Rozbitek gehörig, 909 M., Postst. Gorzyn $1\frac{1}{4}$ Ml., Chauss. $1\frac{1}{4}$ Ml., Frau v. Reiche in Rozbitek.

Hermendorf, Rittg., 2837 M., Poststat. Schwerin a. W. $1\frac{1}{4}$ Ml., Chauss. $\frac{1}{4}$ Ml., Ludowika Gräfin Belino v. Węsierska auf Zakrzewo.

Izdebno, Rittg., 1779 M., Postst. Zirke $1\frac{1}{4}$ Ml., Chauss. im Orte, Heinrich Petzel.

Kalzig, Domaine, 1464 M., Poststation

Schwerin $1\frac{3}{4}$ ML., Chauss. $\frac{3}{4}$ ML., Domainen-Pächter Dorn.

Kiewitz, Erbpachtgut, 1960 M., Postst. Schwerin $\frac{1}{4}$ ML., Chauss. $\frac{1}{4}$ ML., Masche.

Klossowitz, Domaine, 841 M., Postst. Zirke $\frac{1}{2}$ ML., Chauss. im Orte, Pächter: Tappenbeck in Grobia.

Kolno, Domaine, 3696 M., Postst. Birnbaum $\frac{3}{4}$ ML., Chauss. $\frac{1}{2}$ ML., Pächter: Badicke.

Kurnatowice, Rittg., 2319 M., Postst. Zirke 1 ML., Chauss. $\frac{1}{2}$ ML., Graf Arsen Kwilecki in Kwilez.

Kwilez, Rittg., 4486 M., Postst. Gorzyn 2 ML., Chauss. im Orte, Graf Arsen Kwilecki.

Lauske nebst Karczewo, Rittg., 4794 M., Postst. Schwerin $1\frac{1}{4}$ ML., Chauss. $\frac{3}{4}$ ML., Ludowika Gräfin Belino von Węsierska auf Zakrzewo.

Lawica, Rittg., 239 M., Postst. Zirke 1 ML., Chauss. $\frac{1}{4}$ ML., Ludwig v. Rutkowski.

Łęzco, Rittg., 2188 M., Postst. Zirke $1\frac{1}{4}$ ML., Chauss. $\frac{3}{4}$ ML., Krüger.

Łężecki oder **Łęzeszek**, Rittg., 1697 M., Postst. Zirke 1 ML., Chauss. 1 ML., Probst in Biedzrowo, Kreis Samter.

Liebuch, Rittg., 6271 M., Postst. Schwerin $2\frac{1}{2}$ ML., Chauss. $\frac{1}{2}$ ML., Ludowika Gräfin Belino v. Węsierska auf Zakrzewo.

Lubasz, Rittg., 7016 M., Postst. Pinne $\frac{1}{2}$ ML., Chauss. im Orte, Karl Bardt.

Luttom Gross-, 2719 M., Postst. Zirke $\frac{1}{2}$ ML., Chauss. $\frac{3}{4}$ ML., Ludwig Heinrich Stobwasser.

Lutomek, Vorw. zu Kwilez gehörig, 2711 M., Postst. Zirke $\frac{3}{4}$ ML., Chauss. $\frac{3}{4}$ ML., Graf Arsen Kwilecki in Kwilez.

Mościejewo, Rittg., 258 M., Postst. Zirke $1\frac{1}{4}$ ML., Chauss. $\frac{3}{4}$ ML., Stanisława v. Stabłewska in Zalesie, Kr. Kröben.

Muchocin, Rittg., 4140 M., Postst. Birnbaum $\frac{1}{2}$ ML., Chauss. $\frac{1}{2}$ ML., Karl Otto v. Kalkreuth, Lieutenant a. D.

Münche Gross-, Rittg., 1518 Morg., Postst. Gorzyn 1 ML., Chauss. $\frac{1}{2}$ Meile, Keibel.

Münche Klein-, Rittg., 4549 M., Postst. Gorzyn 1 ML., Chauss. $\frac{1}{2}$ ML., Eugen v. Unruh.

Mylin, Landg., 1229 M., Postst. Zirke 1 ML., Chauss. 1 ML., Wiczynski.

Nendorf, Rittg., 1496 M., Postst. Bleszen 1 ML., Chauss. $\frac{1}{2}$ ML., Königl. Oberamtmann Franz Xaver Robert Fuss in Paradies.

Neuhaus, Rittg., 8305 M., Poststation Schwerin $1\frac{1}{2}$ ML., Chauss. $1\frac{1}{2}$ ML., Adalbert v. Enkerodt, Oberst a. D.

Niemierzewo, Rittg., 2618 M., Postst. Pinne $1\frac{1}{4}$ ML., Chauss. $\frac{1}{2}$ ML., Carl Bardt in Lubasz.

Nowinge, Vorw. zu Prittisch gehörig, 863 M., Postst. Birnbaum 1 ML., Chauss. 1 ML., Geh. Justizrath Schulz in Berlin.

Orle, Rittg. zu Srodke gehörig, 1994 M., Postst. Zirke 2 ML., Chauss. $\frac{1}{2}$ ML., v. Seydlitz in Srodke.

Orzeszkowo, Rittg. zu Kwilez gehörig, 2640 M., Postst. Gorzyn 2 ML., Chauss. im Orte, Graf Arsen Kwilecki in Kwilez.

Osch, Rittergut, Poststation Schwerin $2\frac{1}{4}$ ML., Chauss. 1 ML., August von Alkiewicz.

Popowo, Vorw. zu Lawice gehörig, 809 M., Postst. Zirke 1 ML., Chauss. $\frac{1}{2}$ ML., v. Rutkowski in Lawica.

Prittisch, Rittg., 4459 M., Poststation Schwerin 2 ML., Chauss. im Orte, Geheim-Justizrath Schulz in Berlin.

Prasim, Rittg., 3074 M., Postst. Gorzyn $1\frac{1}{4}$ ML., Chauss. $\frac{1}{4}$ ML., Frau Antoinette v. Reiche

Rhyn, Vorw., 1143 M., Postst. Schwerin $1\frac{1}{2}$ ML., Chauss. $\frac{1}{2}$ ML., Frau Lehmann in Lipke bei Landsberg.

Rokitten, Rittg., 1096 M., Poststation Schwerin $1\frac{1}{2}$ ML., Chauss. $\frac{1}{2}$ ML., Viebig in Niemczyn, Kr. Wongrowitz.

Rozbitek, Rittg., 4086 M., Postst. Gorzyn $1\frac{1}{2}$ ML., Chauss. im Orte, Frau Antoinette v. Reiche.

Schweinhert, Rittg., 850 M., Poststation Schwerin $1\frac{1}{2}$ ML., Chauss. $1\frac{1}{4}$ ML., Oberamtmann Dietz in Himmelstaedt bei Landsberg a. W.

Sprzečno, Domaine, 991 M., Postst. Zirke 1 ML., Chauss. $\frac{1}{8}$ ML., Pächter: Tappenbeck in Grobia.

Strycho, Rittg., 2691 M., Postst. Birnbaum 1 ML., Chauss. $\frac{1}{3}$ ML., Friedrich Carl Gustav v. Bennigsen-Foerder.

Semnitz, Domaine, 1706 M., Postst. Schwerin a. W., $1\frac{1}{4}$ ML., Chauss. $\frac{3}{4}$ ML., Pächter: Ober-Reg.-Rath a. D. Peiler.

Srodke u. Strzymin, Rittg., 3506 M., Postst. Zirke $1\frac{3}{4}$ ML., Chauss. $\frac{1}{2}$ ML., Baron v. Seydlitz in Srodke.

Tuozepe, Rittg., zu Klein-Münche gehörig, 4501 M., Postst. Gorzyn 1 Meile, Chauss. $\frac{3}{4}$ ML., v. Unruh in Kl.-Münche.

Waice, incl. Forst, Rittg., 23,959 Mrg., Postst. im Orte, Chauss. $1\frac{1}{2}$ ML., von Hirschfeld.

Wierzebaum, Rittg., 4458 M., Postst. Gorzyn 1 ML., Chauss. im Orte, Nicäus in Wilkau bei Züllichau.

Wituchowo, Rittg., 2717 M., Postst. Pinne $1\frac{1}{4}$ ML., Chauss. $\frac{1}{4}$ ML., Frau Schlund.

3. Kreis Bomst.

Altkloster, Domainengut, 8531 Morg., Postst. im Orte, Chauss. im Orte, Königl. Domaine.

Altkloster, Bauerngut, zur Gemeinde gleichen Namens gehörig, 706 M., Postst. im Orte, Chauss. im Orte, Anton Markwitz.

Belęcin, Rittg., 4557 M., Postst. Bentzen 1 Ml., Chauss. $\frac{3}{4}$ Ml., Georg Heinrich Schwarz auf Mohsau, Kreis Züllichau.

Bellwitz, Rittg., 824 M., Postst. Bomst 1 Ml., Chauss. $\frac{1}{4}$ Ml., Karl Fuss auf Schmarke, Kr. Züllichau.

Blotnik, Bauerngut, zur Gemeinde gleichen Namens gehörig, 575 M., Poststat. Luschwitz $\frac{2}{4}$ Ml., Chauss. $\frac{1}{2}$ Ml., Apolinar v. Gajewski auf Komorowo

Bomst, Rittg., 4 39 M., Postst. im Orte, $\frac{1}{8}$ Ml., Chauss. 1 Ml., Landrath Hans Wilhelm Stanislaus Constantin Lorenz Freiherr v. Unruhe-Bomst.

Dabrowo, Alt., Rittg., 13,575 M. Postst. Wollstein $\frac{3}{4}$ Ml., Chauss. $\frac{3}{4}$ Ml., noch unbekannte Erben des Grafen Johann Mielzynski.

Elisenthal, Gut, zur Gemeinde Wąchabno gehörig, 564 M., Postst. Unruhstadt $\frac{3}{4}$ Ml., Chauss. $\frac{3}{4}$ Ml., Julius von Sanden.

Fehlen, Gut, zur Gemeinde gleichen Namens gehörig, 1281 M., Postst. Altkloster $\frac{1}{4}$ Ml., Chauss. im Orte, Georg Kutzner.

Głoden Wald, selbstständiges Gut vom Dominiun Gościeszyn abverkauft, 864 M., Postst. Wollstein $\frac{1}{4}$ Ml., Chauss. $\frac{3}{8}$ Ml., Kaufmann Isaac Werner in Borek.

Górsko, Gut, zur Gemeinde gleichen Namens gehörig, 651 M., Postst. Luschwitz $\frac{1}{8}$ Ml., Chauss. $\frac{1}{2}$ Ml., Franz Stefanski.

Gościeszyn, Rittg., 4060 M., Poststat. Wollst. 1 Ml., Chauss. 1 Ml., noch unbekannte Erben des Grafen Johann Mielzynski.

Groitzig Klein., Rittg., 2147 M., Postst. Bomst $\frac{1}{4}$ Ml., Chauss. $\frac{1}{8}$ Ml., Graf Karl v. Mielzynski auf Köbnitz (Chobienice).

Grossdorf, Rittg., 7339 M., Postst. Unruhstadt $\frac{1}{2}$ Ml., Chauss. im Orte, Karl Friedrich Wilhelm Ludwig Bloche.

Hammer, Domainengut, 1840 M., Postst. Wollstein 2 Ml., Chauss. 2 Ml., Pächter: Hauptmann Busse.

Hammer Forst, zur Oberförsterei Bolewice gehörig, 4180 M., Postst. Wollstein 2 Ml., Chauss. 2 Ml., Forst-Fiskus.

Jaromierz mit Potworowo Domaineng., 2207 M., Postst. Unruhstadt 1 Ml., Chauss.

$\frac{1}{8}$ Ml., Pächter: Oberamtman A bitzsche Erben daselbst.

Jazyńcio, selbstst. Gut, 723 M., Postst. Wollstein $\frac{1}{4}$ Ml., Chauss. $\frac{3}{4}$ Ml., emer. Pastor Schade zu Jazyńcio.

Karge, Rittg., 3580 M., Postst. Unruhstadt, Karge, dicht vor Unruhstadt, Chauss. im Orte, Frau Oekonomie-Räthin Charlotte Rothe.

Karna, Rittg., 3120 M., Postst. Bomst $\frac{1}{8}$ Ml., Chauss. $\frac{3}{8}$ Ml., Erben des Stanislaus v. Bronikowski.

Koebnitz (Chobienice), Rittg., 10,421 M., Postst. Bomst $\frac{3}{4}$ Ml., Chauss. im Orte, Graf Karl v. Mielzynski

Kramzig, Alt., selbstst. Gut, 942 Mrg., Postst. Züllichau $\frac{1}{2}$ Ml., Chauss. $\frac{1}{2}$ Ml., Gottfried Wilhelm Benedikt Boehmak.

Kramzig, Neu., selbstst. Gut, 954 M., Postst. Bomst $\frac{3}{4}$ Ml., Chauss. $\frac{1}{2}$ Ml., Adolph Rudelius.

Kielpin, Rittg., 5234 M., Postst. Wollstein 1 Ml., Chauss. $\frac{1}{2}$ Ml., Jul. Daum.

Miełęcinek, Gut, zur Gemeinde Wioska gehörig, 668 M., Postst. Rakwitz $\frac{1}{2}$ Ml., Chauss. 1 Ml., Alexander de Ginowice.

Nieborze, selbstst. Gut, 1152 M., Postst. Bomst $\frac{1}{2}$ Ml., Chauss. im Orte, Graf Karl v. Mielzynski.

Obra, Rittg., 5510 M., Postst. Wollstein 1 Ml., Chauss. $\frac{3}{4}$ Ml., Carl Guido von Wallenberg auf Klein-Wilkawe, Kreis Trebnitz

Powodowo, Rittg., 4953 M., Poststat. Wollstein $\frac{1}{2}$ Ml., Chauss. im Orte, Geh. Commerzienrath Wilhelm Lehfeld auf Glogau.

Rakwitz, Rittg., 4455 M., Postst. im Orte, Chauss. im Orte, Gräfin Florentine v. Czarnicka geb. v. Chlapowska.

Ruchocice, Rittg., 3392 M., Poststat. Grätz $\frac{3}{4}$ Ml., Chauss. im Orte, Karl Felsch.

Ruchocicer Mühle, Landgut, zur Gemeinde Blumer-Hauland gehörig, 670 M., Postst. Wollstein 1 Ml., Chauss. $\frac{3}{4}$ Ml., George Paech.

Schleunchen, Bauerngut, zur Gemeinde gleichen Namens gehörig, 925 M., Postst. Altkloster $\frac{1}{2}$ Ml., Chauss. $\frac{1}{2}$ Ml., Herrmann Gerber.

Stöckelheide, selbstst. Gut, 978 Mrg., Postst. Schlawe $\frac{1}{4}$ Ml., Chauss. $\frac{1}{2}$ Ml., Baron v. Klitzing.

Tloki, Rittg., 1942 M., Postst. Wollstein $\frac{1}{2}$ Ml., Chauss. $\frac{1}{8}$ Ml., Apolinar v. Gajewski.

Tuchorze, Rittg., 6048 M., Poststation Wollstein $\frac{1}{2}$ Ml., Chauss. 1 Ml., Friedrich Bandelow.

Widzim, Rittg., 15,968 M., Poststation

Wollstein 1 MI., Chauss. im Orte, Se. Königl. Hoheit Prinz Friedrich der Niederlande.

Wioska, Rittg., 5771 M., Postst. Rakwitz $\frac{3}{4}$ MI., Chauss. $\frac{3}{4}$ MI., Generalmajor Baron v. Gersdorf.

Wollstein (Komorowo), Rittg. 5771 M., Postst. im Orte, Chauss. im Orte, Apolinar v. Gajewski.

Woynowo, Rittg., 3620 M., Poststat. Unruhstadt 1 MI., Chauss. $\frac{1}{2}$ MI., Gottfried Wilhelm Benedikt Boehmak.

Wroniawy, Rittg., 8411 M., Poststat. Wollstein $1\frac{1}{2}$ MI., Chauss. im Orte, Graf Stanislaus Plater.

Zaborowo, Kgl. Domaineng., 4885 M., Postst. Luschwitz $2\frac{3}{4}$ MI., Chauss. 1 MI., Pächter: Oberamtman Quoo'sche Erben.

Zakrzewo, Rittg., 1306 M., Poststat. Bentschen $\frac{1}{2}$ MI., Chauss. $\frac{1}{2}$ MI., Gustav Vollmar.

Zodyn, Rittg., 2771 M., Postst. Wollstein 1 MI., Chauss. im Orte, Herrmann Jaensch.

4. Kreis Buk.

Blelawy, Rittg., 1930 M., Postst. Stenschewo $1\frac{1}{2}$ MI., Eisenbst. Kosten 3 MI., Chaussée $\frac{1}{2}$ MI., Weltgeistliches Seminar in Posen.

Bolewiec, Dom., 2209 M., Postst. Neustadt 1 MI., Eisenbahnst. Samter 5 MI., Chaussée im Orte, Pächter Oberamtman Léon.

Borzyslaw, Rittgerg., 694 M., Postst. Graetz 1 MI., Eisenbahnst. Kosten 5 MI., Chaussée $\frac{1}{2}$ MI., Graf Mielżyński in Kotowo.

Brodki Vorw., 1725 M., Postst. Pinne $1\frac{1}{2}$ MI., Eisenbahnst. Samter 4 MI., Chaussée $1\frac{1}{2}$ MI., zu Brody gehörig, v. Oppen in Palitzig.

Brody, Rittgerg., 4299 M., Postst. Pinne $1\frac{1}{4}$ MI., Eisenbahnst. Samter 4 MI., Chaussée $1\frac{1}{4}$ MI., v. Oppen in Palitzig.

Bukowiec, Rittgerg., 836 M., Postst. Neutomysl 1 MI., Chaussée $1\frac{1}{4}$ MI., Beyme auf Schloss Grätz.

Chraplewo, Rittergut, 4769 M., Poststat. Neustadt b. P., $1\frac{1}{4}$ MI., Eisenbst. Samter $4\frac{1}{2}$ MI., Chaussée $1\frac{1}{4}$ MI., v. Treskow in Owinsk.

Chrustowo, Vorw., 876 M., Poststat. Grätz $\frac{1}{2}$ MI., Chaussée $\frac{1}{2}$ MI., zu Graetz gehörig, Beyme in Grätz.

Cieście, Rittgerg., 1899 M., Postst. Buk 1 MI., Eisenbahnst. Posen 3 MI., Chaussée im Orte, Schmilinski.

Dakowy mokre, Rittgerg., 2504 M., Postst. Grätz $\frac{1}{4}$ MI., Eisenbahnst. Kos-

ten $3\frac{1}{2}$ MI., Chaussée $\frac{3}{4}$ MI., Graf Raczyński in Rogalin.

Dakowy suche, Rittgerg., 1031 M., Poststat. Grätz $1\frac{3}{4}$ MI., Eisenbahnst. Kosten $3\frac{1}{2}$ MI., Chaussée 1 MI., Graf Raczyński in Rogalin.

Dobieżyn, Landgut, 1933 M., Poststat. Buk $\frac{1}{2}$ MI., Eisenbahnst. Posen 4 MI., Chaussée $1\frac{1}{4}$ MI., Probsteivorwerk von Grunowo.

Dürnhund, (Chudopsice), Rittgerg., 2544 M., Postst. Pinne $\frac{3}{4}$ MI., Eisenbahnst. Wronke $3\frac{3}{4}$ MI., Chaussée $\frac{3}{4}$ MI., Karl Trampe.

Gluponic, Rittgerg., 2401 M., Poststat. Neustadt b. P. $1\frac{1}{2}$ MI., Eisenbahnst. Samter $4\frac{1}{2}$ MI., Chaussée $1\frac{1}{2}$ MI., Louis Asch.

Guin, Rittgerg., 4944 M., Postst. Graetz $\frac{3}{4}$ MI., Eisenbahnst. Kosten $3\frac{3}{4}$ MI., Chaussée $\frac{3}{4}$ MI., v. Chłapowska in Karzewo, Kr. Kosten.

Grablewo, Rittgerg., 1535 M., Poststat. Grätz $\frac{1}{2}$ MI., Eisenbahnst. Kosten 4 MI., Chaussée $\frac{1}{2}$ MI., v. Żółtowski in Ujazd.

Graetz, Herrschaft, Rittgerg. mit den speciell benannten Gütern, Postst. im Orte, Eisenbahnst. Kosten 4 MI., Chaussée im Orte, Beyme daselbst.

Granowo, Rittgerg., 1739 M., Poststat. Grätz $1\frac{1}{2}$ MI., Eisenbahnst. Kosten 3 MI., Chaussée im Orte, Graf Działyński'sche Erben in Kurnik.

Gronsko, Rittgerg., 1984 M., Postst. Neustadt b. P. $\frac{1}{2}$ MI., Chauss. im Orte, v. Łącki in Posadowo.

Grossdorf, Rittgerg., 597 M., Poststat. Buk $\frac{1}{8}$ MI., Eisenbst. Posen 4 MI., Chaussée 2 MI., Schubert, Landrath a. D.

Grudno, Rittgerg., 3014 M., Postst. Neustadt b. P. 1 MI., Chaussée $\frac{1}{2}$ MI., v. Łącki in Posadowo.

Jastrzebnik, Vorw., 4538 M., Postst. Grätz $1\frac{3}{4}$ MI., Chaussée $1\frac{3}{4}$ MI., zu Grätz gehörig, Beyme in Grätz.

Kakolewo, Rittgerg., 1759 M., Poststat. Grätz 2 MI., Eisenbst. Kosten $2\frac{1}{4}$ MI., Chaussée $\frac{1}{4}$ MI., Graf Działyński'sche Erben in Kurnik.

Kalwy, Rittgerg., 1169 M., Postst. Buk 1 MI., Eisenbahnst. Posen 3 MI., Chaussée $\frac{1}{2}$ MI., Fürst Reuss.

Komorowo, Rittg., 3090 M., Postst. Neustadt 1 MI., Chaussée 1 MI., v. Łącki.

Kotowo, Rittgerg., 1702 M., Poststat. Grätz $1\frac{1}{4}$ MI., Chaussée im Orte, Graf Mielżyński.

Konin, Rittgerg., 2854 M., Postst. Neustadt $\frac{1}{2}$ MI., Eisenbahnst. Wronke $4\frac{1}{4}$ MI., Chaussée $\frac{1}{2}$ MI., Sigismund v. Łącki

Kozłowo, Vorw., 1362 M., Postst. Buk 1 Ml., Eisenbahnst. Posen 5 Ml., Chaussée 1½ Ml., zu Woynowice gehörig, Graf Raczynski.

Kubaczyn, Ritterg., 1417 M., Poststat. Grätz 1½ Ml., Eisenbahnst. Kosten 3 Ml., Chaussée ¼ Ml., Graf Działyński'sche Erben in Kurnik.

Lagwy, Vorwerk, 2300 M., Postst. Buk ¾ Ml., Eisenbahnst. Posen 4¾ Ml., Chaussée 2 Ml., zu Woynowice gehörig, Graf Raczynski.

Linde, Ritterg., 4957 M., Postst. Neustadt b. P. ¾ Ml., Eisenbahnst. Wronke 4½ Ml., Chaussée ¾ Ml., Gräfin Bnińska in Samostrzel.

Michorzewo, Ritterg., 2983 M., Postst. Buk 1½ Ml., Eisenbahnst. Samter 4½ Ml., Chaussée 2 Ml., v. Szczaniecka in Pakoslaw.

Michorzewko, Ritterg., 1847 M., Poststat. Buk 1¾ Ml., Eisenbahnst. Samter 4¾ Ml., Chaussée 2 Ml., v. Szczaniecka in Pakoslaw.

Młyniewo, Vorw., 1216 M., Poststat. Grätz ½ Ml., Eisenbahnst. Kosten 3½ Ml., Chaussée ½ Ml., zu Grätz geh., Beyme in Grätz.

Neustadt b. P., 7228 M., Poststat. im Orte, Eisenbahnst. Samter 4½ Ml., Chaussée im Orte, v. Łącki.

Niegolewo, Ritterg., 3504 M., Postst. Buk ¾ Ml., Eisenbahnst. Posen 5 Ml., Chaussée 2 Ml., v. Niegolewski.

Niemierzyce, Vorw., 1698 M., Poststat. Buk 1¾ Ml., Eisenbst. Kosten 3 Ml., Chaussée ¾ Ml., zu Granowo geh., Graf Działyński'sche Erben in Kurnik.

Niepruszewo, Rittg., 2646 M., Poststat. Buk 1 Ml., Eisenbahnst. Posen 3 Ml., Chaussée im Orte, Fürst Reuss.

Otnsz, Rittg., 3973 M., Postst. Buk ½ Ml., Eisenbahnst. Posen 3½ Ml., Chaussée 1½ Ml., Fürst Reuss.

Pakoslaw, Ritterg., 4886 M., Poststat. Neustadt b. P. ¾ Ml., Eisenbahnst. Samter 4 Ml., Chaussée ¾ Ml., v. Szczaniecka.

Piaski, Vorw., 1335 M., Poststat. Grätz ¼ Ml., Eisenbahnst. Kosten 3¼ Ml., Chaussée ¼ Ml., zu Grätz geh., Beyme in Grätz.

Porażyn, Vorw., 5034 M., Postst. Grätz 1½ Ml., Eisenbahnst. Kosten 5½ Ml., Chaussée 1½ Ml., zu Grätz geh., Beyme in Grätz.

Posadowo, Rittg., 3573 M., Postst. Neustadt ¼ Ml., Eisenbahnst. Samter 4 Ml., Chaussée ¼ Ml., v. Łącki.

Ptaszkowo, Ritterg., 3183 M., Postst. Grätz 1 Ml., Eisenbahnst. Kosten 4 Ml.,

Chaussée im Orte, v. Żółtowski in Ujazd.

Róża (Rose), Ritterg., 2171 M., Postst. Neutomysl 1 Ml., Eisenbahnst. Samter 5 Ml., Chauss. 1¾ Ml., Schwarzkopf in Magdeburg.

Rudnik, Vorw., 2646 M., Postst. Buk 1 Ml., Eisenbahnst. Samter 4 Ml., Chauss. 1½ Ml., zu Grätz gehörig, Beyme in Grätz.

Silinko, Vorw., 330 M., Postst. Grätz 1 Ml., Eisenbst. Kosten 5 Ml., Chaussée 1 Ml., zu Grätz gehörig, Beyme in Grätz.

Sliwno, Ritterg., 3806 M., Postst. Neustadt 2 Ml., Eisenbahnst. Samter 3¼ Ml., Chaussée 1½ Ml., Hildebrandt.

Slocin, Vorw., 3604 M., Postst. Grätz ½ Ml., Eisenbst. Kosten 4½ Ml., Chaussée ½ Ml., zu Grätz gehörig, Beyme in Grätz.

Strzelece, Vorw., 1557 M., Postst. Grätz ½ Ml., Eisenbahnst. Kosten 4 Ml., Chaussée ½ Ml., v. Żółtowski in Ujazd.

Strzempin, Vorw., 1700 M., Poststat. Buk 1½ Ml., Eisenbahnst. Kosten 3 Ml., Chaussée ¾ Ml., zu Grätz geh., Beyme in Grätz.

Szewce, Vorw., 2715 M., Postst. Buk ¾ Ml., Eisenbahnst. Posen 4¾ Ml., Chaussée 1½ Ml., zu Woynowice geh., Graf Raczynski.

Szynin, Vorw., 1726 M., Postst. Buk 1¼ Ml., Chaussée 1 Ml., zu Woynowice geh., Graf Raczynski.

Tomaszewo u. Wydory, Ritterg., 1571 M., Postst. Neustadt 1¾ Ml., Chaussée 1¾ Ml., Asch in Glupon.

Tomyśl Alt., Ritterg., 1873 M., Postst. Neutomysl 1 Ml., Chaussée 2 Ml., v. Poncet in Altmysl.

Turkowo, Ritterg., 2369 M., Poststat. Buk 1 Ml., Eisenbst. Samter 4 Ml., Chaussée ¾ Ml., Hildebrandt.

Trzcianka, Ritterg., 1758 M., Poststat. Buk 1¾ Ml., Chaussée 1¾ Ml., Jacobische Erben.

Urbanowo, Ritterg., 340 M., Poststat. Grätz 1 Ml., Eisenbahnst. Kosten 5 Ml., Chaussée ¾ Ml., v. Żółtowski in Ujazd.

Uściclece, Vorw., 2613 M., Postst. Buk 1¾ Ml., Eisenbahnst. Posen 5¼ Ml., Chaussée 1 Ml., zu Woynowice gehörig, Graf Raczynski.

Wasowo, Rittg., 5651 M., Postst. Neustadt 1½ Ml., Chaussée 2 Ml., Frank.

Woynowice, Rittg., 4087 M., Postst. Buk ½ Ml., Eisenbahnst. Posen 4½ Ml., Chauss. 1¾ Ml., Graf Raczynski.

Woznik, Vorw., 2942 M., Postst. Grätz 1 Ml., Eisenbahnst. Kosten 5 Ml., Chauss. ½ Ml., zu Kotowo geh., Graf Mielżyński in Kotowo.

Wyszczka, Rittg., 1368 M., Poststat. Buk $\frac{1}{4}$ Ml., Eisenbst. Samter $4\frac{1}{2}$ Ml., Chauss. $1\frac{1}{4}$ Ml., v. Kowalski.

Wytomysl, Rittg., 2788 M., Postst. Neutomysl 1 Ml., Chauss. 2 Ml., v. Poncet in Alt-Tomyśl.

Zborowo, Rittg., 1415 M., Postst. Buk $1\frac{1}{2}$ Ml., Eisenbst. Posen 3 Ml., Chauss. $1\frac{1}{4}$ Ml., v. Breza in Posen.

Zdroy, Rittg., 896 M., Postst. Grätz $\frac{1}{4}$ Ml., Eisenbahnst. Kosten $3\frac{3}{4}$ Ml., Chauss. $\frac{1}{4}$ Ml., Beyme in Grätz.

Zembowo, Rittg., 5864 M., Postst. Neustadt 1 Ml., Eisenbst. Wronke 1 Ml., Chauss. 1 Ml., Schneider.

Zgierzynka, Rittg., 1745 M., Postst. Neustadt $\frac{3}{4}$ Ml., Eisenbst. Samter $3\frac{3}{4}$ Ml., Chauss. $\frac{3}{4}$ Ml., Pfarikirche in Brody.

5. Kreis Fraustadt.

Altendorf (Dryzyna), 1795 M., Postst. Schlichtingsheim $\frac{1}{4}$ Ml., Chauss. $\frac{1}{16}$ Ml., Eisenbst. Fraustadt $1\frac{1}{2}$ Ml., Königl. Kammerherr Graf Friedrich von und zu Egloffstein in Schmosen bei Glogau.

Antonshof, Vorw., Attinenz von Lissa, 881 M., Postst. Lissa $\frac{1}{16}$ Ml., Chauss. $\frac{1}{16}$ Ml., Eisenbst. Lissa $\frac{1}{6}$ Ml.

Bargen (Zbarzewo), Rittgerg., 2737 M., Postst. Fraustadt 1 Ml., Chauss. $\frac{3}{4}$ Ml., Eisenbst. Fraustadt 1 Ml., Silvius v. Aulok-Mielecki.

Belecin, Rittg., 3012 M., Postst. Storchnest $1\frac{1}{2}$ Ml., Chaussée $\frac{1}{4}$ Ml., Eisenbst. Lissa $2\frac{1}{2}$ Ml., Ludwig Julius Constantin v. Mieczkowski.

Bielawy, Attinenz von Swierczyn, 517 M., Postst. Storchnest, cfr. Swierczyn.

Bejanice, Rittg., 2706 M., Postst. Storchnest $\frac{1}{4}$ Ml., Chauss. $\frac{5}{8}$ Ml., Eisenbahnst. Lissa $2\frac{1}{2}$ Ml., Landsh.-Rath Napoleon v. Zakrzewski in Osiek bei Kriewen.

Brettvorwerk (Zaborowo), Attinenz von Weine, 967 M., Postst. Fraustadt $1\frac{1}{2}$ Ml., Chauss. $\frac{1}{2}$ Ml., Eisenbst. Fraustadt $1\frac{1}{2}$ Ml. cfr. Weine.

Brylewo (Brelewo), 1572 M., Postst. Storchnest $1\frac{3}{4}$ Ml., Chauss. $\frac{1}{16}$ Ml., Eisenbahnst. Reisen $2\frac{1}{4}$ Ml., Hipolit v. Szczawinski.

Bukwitz, Attinenz von Weine, 797 M., Postst. Luschwitz $\frac{1}{2}$ Ml., Chauss. $1\frac{1}{4}$ Ml., Eisenbst. Lissa 2 Ml., cfr. Weine.

Chmielnikowo, Attinenz von Swierczyn, 1100 M., Postst. Storchnest 1 Ml., Chauss. $\frac{3}{4}$ Ml., Eisenbahnst. Lissa 2 Ml., cfr. Swierczyn.

Dambitsch, Attinenz von Reisen, 2326 M., Postst. Reisen $\frac{3}{8}$ Ml., Chauss. $\frac{1}{4}$ Ml., Eisenbst. Reisen $\frac{1}{2}$ Ml., cfr. Reisen.

Dobramysl, Rittg., 941 M., Postst. Lissa $1\frac{1}{4}$ Ml., Chauss. $\frac{1}{4}$ Ml., Eisenbst. Lissa $1\frac{1}{4}$ Ml., Landschaftsrath Adolph Ernst George.

Driebitz, Mittel-Alt, (Drzewce-stare 1. Antheils), 1251 M., Postst. im Orte, Chauss. 1 Ml., Eisenbahnst. im Orte, Landschaftsrath Lieutenant Clemens Xaver v. Zakrzewski.

Driebitz, Nieder-Alt (Drzewce-stare 2. Antheils), 1305 M., Postst. Driebitz, Chauss. 1 Ml., Eisenbst. im Orte, Hermann Perkievicz.

Driebitz, Mittel, Landgut, 743 M., Poststat. im Orte, Chauss. 1 Ml., Eisenbst. im Orte, Hermann Fritze.

Driebitz, Neu, 1514 M., Postst. im Orte, Chauss. 1 Ml., Eisenbst. im Orte, Landschaftsrath Lieutenant Clemens Xaver v. Zakrzewski.

Drobnia, 1703 M., Postst. Storchnest $1\frac{1}{2}$ Ml., Chauss. $\frac{1}{4}$ Ml., Eisenbst. Reisen 2 Ml., Valerian v. Rychilowski.

Garthe, Neu (Ogrody nowe), 676 M., Poststat. Lissa $\frac{3}{4}$ Ml., Chauss. $\frac{1}{16}$ Ml., Eisenbst. Lissa $\frac{3}{4}$ Ml., Freiherr Johann Gerhard v. Karnapp-Bornheim in der Rheinprovinz.

Garzyn, 2342 M., Poststat. Lissa 2 Ml., Chaussee im Orte, Eisenbahnst. Lissa 2 Ml., Alexandra v. Chlapowska geb. v. Szczaniecka u. deren Gatte Stephan v. Chlapowski.

Gelersdorf, Ober-Nieder (Dębowa Łęka, 1. Antheil), 2107 M., Postst. Fraustadt $\frac{1}{2}$ Ml., Chauss. im Orte, Eisenbst. Fraustadt $\frac{1}{2}$ Ml., Johann Friedrich Ernst Hoffmann.

Gelersdorf, Mittel (Dębowa Łęka 2. Antheil), 698 M., Poststat. Fraustadt $\frac{1}{2}$ Ml., Chauss. im Orte, Eisenbst. Fraustadt $\frac{1}{2}$ Ml., Joh. Friedr. Ernst Hoffmann.

Gollnitz (Golanice), 1592 M., Poststat. Lissa $1\frac{1}{4}$ Ml., Chauss. 1 Ml., Eisenbahnst. Lissa $1\frac{1}{4}$ Ml., General-Landschafts-Rath Severin v. Skórczewski in Posen.

Golembece oder **Gołembitz**, 1026 M., Postst. Lissa 1 Ml., Chauss. $\frac{1}{2}$ Ml., Eisenbahnst. Lissa 1 Ml., Joseph Theodor v. Cioromski in Lissa.

Górzno, 2756 M., Postst. Storchnest 1 Ml., Chauss. $\frac{1}{2}$ Ml., Eisenst. Lissa 2 Ml., Fürst August Anton Alexander Joseph Karl Ordinat Sutkowski in Reisen.

Graetz, Attinenz von Storchnest, 1915 M., Postst. Storchnest $\frac{1}{2}$ Ml., Chauss. $\frac{1}{2}$ Ml., Eisenbst. Lissa $1\frac{1}{2}$ Ml., cfr. Storchnest.

Grunchen (Gronówko), 1666 M., Poststat. Lissa $\frac{3}{4}$ Ml., Chauss. $\frac{1}{4}$ Ml., Eisen-

bst. Lissa $\frac{3}{4}$ Ml., Lieutenant Willh. Heindr. Ferd. Stork.

Grunau oder **Grune** (Gronowo), Attinenz von Lissa, 1107 M., Postst. Lissa $\frac{1}{2}$ Ml., Chaus. im Orte, Eisenbst. Lissa $\frac{1}{2}$ Ml., cfr. Lissa.

Gurschen (Gorzyn), 1057 M., Postst. Schlichtingsheim $\frac{1}{10}$ Ml., Chaus. $\frac{1}{10}$ Ml., Eisenbst. Fraustadt $1\frac{1}{2}$ Ml., Prem.-Lieut. a. D. Frhr. Rudolph v. Schlichting.

Heiersdorf, Ober- (Andrychowice 1. Theil) 1208 M., Postst. Fraustadt $\frac{3}{4}$ Ml., Chaus. im Orte, Eisenbst. Fraustadt $\frac{3}{4}$ Ml., Ober-Landesgerichtsrath Leonhard v. Prittwitz in Glogau.

Heiersdorf, Nieder- (Andrychowice 2. Theil) Postst. Fraustadt $\frac{3}{4}$ Ml., Chaus. im Orte, Eisenbst. Fraustadt $\frac{3}{4}$ Ml., Lieutenant Oscar Jenke.

Hinzendorf, 864 M., Postst. Schlichtingsheim $\frac{3}{8}$ M., Chaus. $\frac{1}{4}$ Ml., Eisenbst. Fraustadt $1\frac{1}{4}$ Ml., Frau Rosalie Sanite verehel. Major v. Hoven in Glogau.

Jeseritz, Deutsch (Jezerzyce), 1966 M., Postst. Lissa $1\frac{1}{2}$ Ml., Chaus. 1 Ml., Eisenbst. Lissa-Fraustadt $1\frac{1}{2}$ Ml. Se. Hoheit der älteste regierende Herzog Leopold Friedrich zu Anhalt-Dessau.

Jeziorki, 972 M., Postst. Storchnest $\frac{1}{4}$ Ml., Chaus. $\frac{1}{2}$ Ml., Eisenbst. Lissa 1 Ml., Bernhard Kaulisch.

Ilgel, Landgut, 2743 M., Postst. Fraustadt $1\frac{1}{4}$ Ml., Chaus. $\frac{1}{16}$ Ml., Eisenbst. Fraustadt $1\frac{1}{4}$ Ml., Nymphia v. Kęszczyka.

Kaltvorwerk, Landgut, 1260 M., Postst. Fraustadt 1 Ml., Chaussee im Orte, Eisenbahnst. Fraustadt 1 Ml., Nymphia v. Kęszczyka in Ilgel.

Kankel (Kakolewo), 6736 M., Poststat. Lissa 1 Ml., Chaus. im Orte, Eisenbahnst. Lissa 1 Ml., Graf Leo Mielzynski in Pawelwitz.

Karchowo, Attinenz von Bełęcin, 1189 M., Postst. Storchnest $1\frac{1}{2}$ Ml., Chaus. $\frac{1}{4}$ Ml., Eisenbst. Lissa $2\frac{1}{2}$ Ml., cfr. Bełęcin.

Klaene (Klonowice), 1452 M., Poststat. Lissa 1 Ml., Chaus. $\frac{1}{16}$ Ml., Eisenbahnst. Lissa 1 Ml., Joseph Theodor v. Cioromski in Lissa.

Kleszczewo, 909 M., Postst. Storchnest 1 Ml., Chaus. 1 Ml., Eisenbst. Lissa $2\frac{1}{2}$ Ml. Landsch.-Rath Napoleon v. Zakrzewski im Kreise Kosten.

Kloda, Attinenz von Reisen, 2686 M., Postst. Reisen $\frac{1}{10}$ Ml., Chaus. $\frac{1}{10}$ Ml., Eisenbst. Reisen $\frac{1}{16}$ Ml., cfr. Reisen.

Kociugi, Attinenz von Pawlowice, 1515 M., Postst. Storchnest $1\frac{1}{2}$ Ml., Chaussee $\frac{3}{8}$ Ml., Eisenbst. Lissa 2 Ml., cfr. Pawlowice.

Kowalewo oder **Kawel**. III. Antheils Postst. Schlichtingsheim $\frac{1}{2}$ Ml., Chaus. $\frac{1}{4}$ Ml., Eisenbst. Fraustadt 1 Ml., Ober-Landesgerichtsrath Leonhard v. Prittwitz in Glogau.

Kreutsch Gross-, Attinenz von Neugütel, 3353 M., Postst. Lissa $1\frac{1}{2}$ Ml., Chaus. 1 Ml., Eisenbst. Lissa $1\frac{1}{2}$ Ml., cfr. Neugütel.

Kreutsch, Klein- (Krzycko małe) 1832 M., Postst. Lissa $1\frac{1}{2}$ Ml., Chaus. 1 Ml., Eisenbst. Lissa $1\frac{1}{2}$ Ml., Ferdinand Eger in Kroitsch, Kr. Liegnitz

Kuräne (Koronowo), 832 M., Poststat. Lissa 1 Ml., Chaus. $\frac{1}{2}$ Ml., Eisenbst. 1 Ml., Lazarus Freund.

Kursdorf, Landgut, 674 M., Postst. Fraustadt $\frac{1}{2}$ Ml., Chaus. $\frac{1}{2}$ Ml., Eisenbahnst. Fraustadt $\frac{1}{2}$ Ml., Paul Graupe.

Laube (Dlugie), 5472 M., Postst. Fraustadt 1 Ml., Chaus. im Orte, Eisenbst. Fraustadt 1 Ml., Freiherr Johann Gerhard v. Karnap-Bornheim in der Rheinprovinz.

Laune (Loniewo), Attinenz von Storchnest, 2140 M., Postst. Storchnest $\frac{1}{4}$ Ml., Chaus. $\frac{1}{4}$ Ml., Eisenbst. Lissa $1\frac{1}{4}$ Ml., cfr. Storchnest.

Lissa (Leszno), 5902 M., Poststat. im Orte, Chaus. im Orte, Eisenbst. im Orte, Fürst August Anton Alexander Joseph Karl Ordynat Sułkowski in Lissa.

Lissen, Gross- (Lisiny, 1. Antheil), 2312 M., Postst. Fraustadt 1 Ml., Chaus. 1 Ml., Eisenbst. Fraustadt 1 Ml., Nymphia verw. v. Kęszczyka geb. v. Modlibowska in Ilgel.

Lissen, Klein- (Lisiny, 2. Antheil), 795 M., Poststat. Fraustadt 1 Ml., Chaus. 1 Ml., Eisenbst. Fraustadt 1 Ml., Rechtsanw. Haake in Glogau

Lubonia, 2418 M., Postst. Punitz $\frac{3}{4}$ Ml., Chaus. $\frac{3}{4}$ Ml., Eisenbst. Reisen-Bojanowo $1\frac{1}{2}$ Ml., Königl. Kammerherr und Landschafts-Rath Thaddeus Kajetan Kamille Dzierzykraj v. Morawski zu Chomećce.

Luschwitz (Włoszakowice), 4118 Mrg., Postst. im Orte, Chaus. $1\frac{1}{2}$ Ml., Eisenbahnst. Fraustadt 2 Ml., Se. Hoheit der älteste regierende Herzog Leopold Friedrich zu Anhalt-Dessau.

Mierzejewo oder **Mierzewo**, 1434 M., Postst. Punitz 1 Ml., Chaus. $\frac{1}{2}$ Ml., Eisenbst. Reisen-Bojanowo 2 Ml., Josepha Elisabeth Eva v. Żółtowska geb. Gräfin Myczyńska in Czacz.

Moraczewo und **Pomikowo**, Attinenz von Reisen, 1974 M., Postst. Reisen $\frac{1}{4}$ Ml., Chaus. $\frac{1}{4}$ Ml., Eisenbst. Reisen $\frac{1}{2}$ Ml., cfr. Reisen

Mörke (Morkowo), 2084 M., Poststat.

Lissa 1 MI., Chauss. $\frac{1}{4}$ MI., Eisenbst. Lissa 1 MI., Kasimir v. Olszynski.

Neugütel Poststat. Luschwitz $\frac{1}{2}$ MI., Chauss. 1 MI., Eisenbst. Lissa $1\frac{3}{4}$ MI., Stanislaus v. Jarzëbowski.

Neuguth b R., (Nowawies), Attinenz von Reisen, 2976 M., Postst. Reisen $\frac{3}{4}$ MI., Chauss. $\frac{3}{4}$ MI., Eisenbst. Reisen $\frac{3}{4}$ MI., cfr. Reisen.

Niecheln (Niechłod), 2804 M., Poststat. Fraustadt 1 MI., Chauss. $\frac{1}{2}$ MI., Eisenbst. Fraustadt 1 MI. Josepha Gräfin Zółtowska geb. Gräfin Mycielska.

Oporówko. 2865 M., Postst. Punitz 1 MI., Chauss. $\frac{3}{4}$ MI., Eisenbst. Bojanowo $1\frac{3}{4}$ MI., Marie v. Morawska geb. Gräfin Grocholska in Breslau.

Oporowo, 1825 M., Postst. Punitz 1 MI., Chauss. $\frac{3}{4}$ MI., Eisenbst. Bojanowo $1\frac{3}{4}$ MI., Marie v. Morawska geb. Gräfin Grocholska in Breslau.

Pawlowice (Pawelwitz), 5304 M., Postst. Reisen 1 MI., Chauss. 1 MI., Eisenbst. Reisen 1 MI., Graf Leo Mielżyński.

Petersdorf (Piotrowice), Attinenz von Treben, 1985 M., Poststat. Lissa 1 MI., Chauss. $\frac{1}{4}$ MI., Eisenbst. Lissa 1 MI., cfr. Treben.

Priebisch (Przybyszewo), Attinenz von Neu-Garth., 2270 M., Postst. Lissa 1 MI., Chauss. $\frac{1}{4}$ MI., Eisenbst. Lissa 1 MI., cfr. Neu-Garth.

Pritschen, Nieder-, 508 M., Postst. Fraustadt $\frac{1}{16}$ MI., Chauss. $\frac{1}{16}$ MI., Eisenbst. Fraustadt $\frac{1}{16}$ MI., Joseph Niche.

Pritschen, Ober-, 799 M., Postst. Fraustadt $\frac{1}{16}$ MI., Chauss. $\frac{1}{16}$ MI., Eisenbst. Fraustadt $\frac{1}{16}$ MI., Joseph Niche.

Przybin (Przybinia), 1162 M., Poststat. Reisen $\frac{1}{2}$ MI., Chauss. $\frac{1}{2}$ MI., Eisenbst. Reisen $\frac{1}{2}$ MI., Ernst Wilhelm Berka.

Raduchowo, Landgut, 555 M., Postst. Storchnest $\frac{1}{6}$ MI., Chauss. $\frac{1}{16}$ MI., Eisenbst. Lissa $1\frac{1}{4}$ MI. Mendé.

Reisen, Majorat, 693 M., Poststat. im Orte, Chauss. im Orte, Eisenbst. im Orte, August Anton Alexander Joseph Karl Fürst Sułkowski.

Retschke-Wulke (Drzeczkowo), 3602 M., Postst. Storchnest $\frac{1}{2}$ MI., Chauss. $\frac{3}{4}$ MI., Eisenbst. Lissa $1\frac{1}{4}$ MI., Freiherr August Ferdinand v. Leesen in Gotha.

Robczyisko, Attinenz von Pawlowice, 2898 M., Postst. Reisen 1 MI., Chauss. 1 MI., Eisenbst. Reisen 1 MI., cfr. Pawlowice.

Röhrsdorf Ober-, (Osowasien 1. Theil) 1249 M., Postst. Fraustadt $\frac{1}{2}$ MI., Chauss. $\frac{1}{4}$ MI., Eisenbst. Fraustadt $\frac{1}{2}$ MI., Leopold v. Heydebrandt und der Lasa.

Röhrsdorf, Mittel-, (Osowasien, 2. Theil)

1058 M., Postst. Fraustadt $\frac{1}{2}$ MI., Chauss. $\frac{1}{4}$ MI., Eisenbst. Fraustadt $\frac{1}{2}$ MI., Hermann v. Hoven.

Röhrsdorf, Nieder-. 1162 M., Poststat. Fraustadt $\frac{1}{2}$ MI., Chauss. $\frac{1}{4}$ MI., Eisenbst. Fraustadt $\frac{1}{2}$ MI., Major Otto v. Waldow.

Sake (Zakowo), 1498 M., Postst. Lissa 1 M., Chauss. $\frac{1}{4}$ MI., Eisenbst. Lissa 1 MI., Joseph Theodor v. Cioromski in Lissa.

Schlichtingsheim und Gurschen, (siehe Gurschen), Poststat. im Orte, Chaussée im Orte, Eisenbst. Driebitz 1 MI., cfr. Gurschen.

Scharne (Potrzebowo), Attinenz von Weine, 1643 M., Postst. Fraustadt $2\frac{1}{4}$ MI., Chauss. $\frac{1}{2}$ MI., Eisenbst. Fraustadt $4\frac{1}{4}$ MI., cfr. Weine.

Schwetzkau (Święcichowo), 935 Mg., Postst. Lissa $\frac{1}{2}$ MI., Chauss. $\frac{1}{2}$ MI., Eisenbst. Lissa $\frac{1}{2}$ MI., Aloisius Tilgner.

Smycyn (Schmidtschen), Attinenz von Deutsch-Wilke, 2173 M., Postst. Lissa $1\frac{1}{4}$ MI., Chauss. $\frac{1}{2}$ MI., Eisenbst. Lissa $1\frac{1}{4}$ MI., cfr. Deutsch Wilke.

Storchnest (Osieczno), cfr. Grätz, Laune, Trebchen, Poststat. im Orte, Chauss. im Orte, Eisenbst. Lissa $1\frac{1}{4}$ MI., Kommerzien- u. Admiralitätsrath Abegg in Berlin.

Striesewitz, Attinenz von Lissa, 1136 M., Postst. Lissa $\frac{1}{4}$ MI., Chauss. im Orte, Eisenbst. Lissa $\frac{1}{4}$ MI., cfr. Lissa.

Swierczyn. 3620 M., Postst. Storchnest $\frac{3}{4}$ MI., Chauss. $\frac{3}{4}$ MI., Eisenbst. Lissa 2 MI., Karl v. Modlibowski.

Tharlang (Tamowo), Attinenz von Reisen, 898 M., Postst. Reisen $\frac{1}{4}$ MI., Chauss. $\frac{1}{2}$ MI., Eisenbst. Reisen $\frac{1}{4}$ MI., cfr. Reisen.

Tillendorf, Gross-, Attinenz von Gross-Lisser, 1174 M., Postst. Fraustadt 1 MI., Chauss. 1 MI., Eisenbahnst. 1 MI., cfr. Gr. Lissen.

Tillendorf, Klein- (Tylewice), 829 M., Postst. Fraustadt 1 MI., Chaussée 1 MI., Eisenbst. Fraustadt 1 MI. Theodor Kle-misch mit Wittve Mieczkowska, Geschwister v. Poussadier und Anton v. Zablocki.

Treben (Trzebienia), 1236 M., Poststat. Lissa 1 MI., Chauss. $\frac{1}{4}$ MI., Eisenbst. Lissa 1 M., Freiherr August Ferdinand v. Leesen in Gotha.

Trebchen (Trzebania), Attinenz von Storchnest. 1465 M., Poststat. Storchnest $\frac{1}{2}$ MI., Chauss. im Orte, Eisenbst. Lissa $\frac{3}{4}$ MI., cfr. Storchnest.

Tworsowitz (Tworzednice), Attinenz von Reisen, 2054 M., Poststat. Reisen $\frac{1}{2}$ MI., Chauss. $\frac{1}{2}$ MI., Eisenbst. Reisen $\frac{1}{2}$ MI., cfr. Reisen.

Übersdorf (Olbrachce), 1357 M., Postst. Fraustadt $\frac{3}{4}$ ML., Chauss. $\frac{3}{4}$ ML., Eisenbst. Fraustadt $\frac{3}{4}$ ML., Lieutenant Arthur Alexander Siegismund Benjamin v. Lucke.

Waldheim, Attinenz von Weine, 3084 M., Postst. Fraustadt $1\frac{3}{4}$ ML., Chauss. im Orte, Eisenbst. Fraustadt $1\frac{3}{4}$ M., cfr. Weine.

Weine (Wyewo), 3915 M., Postst. Fraustadt 2 ML., Chauss. im Orte, Eisenbst. Fraustadt 2 ML., Fürst Ordinat August Anton Alexander Joseph Karl Sułkowski in Reisen

Weigmannsdorf (Wymanszyce), 1726 M., Postst. Driebitz 1 ML., Chauss. $\frac{3}{4}$ ML., Eisenbst. Driebitz 1 ML., Rechtsanwalt Haake in Glogau.

Wilke, Deutsch (Wilkowo niemieckie), 3578 M., Postst. Lissa $\frac{3}{4}$ ML., Chauss. $\frac{1}{4}$ ML., Eisenbst. Lissa $\frac{3}{4}$ ML., Kammerherr Erasmus v. Stablewski in Dlonie

Woynowice, 2385 M., Poststat. Storchnest $\frac{1}{2}$ ML., Chau-s $\frac{1}{2}$ ML., Eisenbst. Lissa 2 ML., Prinz Waldemar zu Schleswig-Holstein-Sonderburg-Augustenburg, Königl. Preuss. General-Lieutenant in Frankfurt a. M.

Wyciażkowo, 556 M., Poststat. Storchnest $\frac{1}{2}$ ML., Chau s. $\frac{1}{2}$ ML., Eisenbahnst. Lissa 1 ML., Joseph Theodor v. Cioromski in Lissa.

Zaborowo, Attinenz von Lissa, 636 M., Postst. Reisen $\frac{3}{4}$ ML., Chauss. $\frac{1}{4}$ ML., Eisenbst. $\frac{3}{4}$ ML., cfr. Lissa.

Zedlitz, Ober-, (Swidnica, 1 Antheil) 1325 M., Post t. Fraustadt $\frac{1}{2}$ ML., Chau-s. $\frac{1}{2}$ ML., Eisenbst. Fraustadt $\frac{1}{2}$ ML., Graf Kwilecki in Polen

Zedlitz, Nieder-, (Swidnica 2 Antheil) 1384 M., Postst. Fraustadt $\frac{1}{4}$ ML., Chauss. $\frac{1}{4}$ ML., Eisenbst. Fraustadt $\frac{1}{4}$ ML., Emil Peiker.

6. Kreis Kosten.

Alt-Boyen, Rittg., 1460 M., Postst. im Orte, Chauss. im Orte, Herzogin Accenza von Pignatelli geb. Prinzessin von Kurland und Semgallen in Wien.

Barchlin, Vorw., Pertinenz von Deutsch-Poppen, 1721 M., Postst. Schmiegel 1 ML., Chauss. $\frac{3}{4}$ ML., Eisenbahnst. Alt-Boyen $1\frac{1}{2}$ ML., Melchior von Szoldrski auf Golebin.

Bialcz u. Bretkowitz, Rittg., 4181 M., Poststat. Kosten 1 ML., Chauss. $\frac{3}{4}$ ML., Eisenbst. Kosten 1 ML., Kammerherr Marcel von Zóltowski auf Czacz.

Bielewo, Rittg., 2490 M., Postst. Krie-

wen $1\frac{1}{4}$ ML., Chauss. $1\frac{1}{4}$ ML., Eisenbst. Alt-Boyen $3\frac{1}{2}$ ML., Wladislawa von Götzen-dorf-Grabowska geb. von Mosszczenska.

Boguszyn, Vorw., Pertinenz von Bronnikowo, 2555 M., Postst. Schmiegel $1\frac{1}{4}$ ML., Chauss. $\frac{3}{4}$ ML., Eisenbst. Alt-Boyen $1\frac{1}{4}$ ML., Caroline verwittw. Foerster.

Bonikowo u. Goraslowo, Rittg., 3077 M., Postst. Kosten $\frac{3}{4}$ ML., Chauss. $\frac{1}{2}$ ML., Eisenbst. Kosten $\frac{3}{4}$ ML., Stephan Eusebius von Chłapowski.

Borówko, Rittg., 1271 M., Postst. Czempin $\frac{1}{8}$ ML., Chauss. im Orte, Eisenbst. Czempin $\frac{1}{8}$ ML., August von Delhaes.

Borowo, Rittg., 2809 M., Postst. Czempin $\frac{1}{2}$ ML., Chauss. $\frac{1}{4}$ ML., Eisenbahnst. Czempin $\frac{1}{2}$ ML., von Bernuth in Kalitken, Kreis Rosenberg in Westpreussen.

Boszkowo, Rittg., 1612 M., Poststat. Luschwitz 1 ML., Chauss. $1\frac{1}{2}$ ML., Eisenbahnst. Alt-Boyen $2\frac{3}{4}$ ML., Hilarius Lacomicki auf Machcin.

Bronnikowo, Rittg., 2275 M., Poststat. Schmiegel 1 ML., Chauss. $\frac{3}{4}$ ML., Eisenbahnst. Alt-Boyen 1 ML., Caroline verw. Foerster

Bucz, Rittg., 2247 M., Postst. Schmiegel $1\frac{1}{2}$ ML., Chauss. $1\frac{1}{4}$ ML., Eisenbst. Alt-Boyen 2 ML., Seraphin Michalski.

Choryn, Rittg., 3412 M., Postst. Kosten $1\frac{1}{2}$ ML., Chauss. 1 ML., Eisenbst. Kosten $1\frac{1}{2}$ ML., Joseph von Taczanowski.

Cichowo, Erbp. Gut, 1654 M., Postst. Dolzig $1\frac{1}{4}$ ML., Chauss. $1\frac{1}{4}$ ML., Xaver von Zakrzewski.

Cykowo, Rittg., 2629 M., Postst. Grätz 1 ML., Chauss. $\frac{1}{2}$ ML., Joseph von Bięganski'sche Erben.

Czacz, Rittg., 2956 M., Postst. Schmiegel $\frac{1}{2}$ ML., Chauss. im Orte, Eisenbst. Alt-Boyen 1 ML., Kammerherr Marcel von Zóltowski.

Dalawski, Rittg., 1149 M., Poststat. Dolzig 1 ML., Chauss. $\frac{1}{2}$ ML., Hermann Scholtz.

Dalekie, Vorw., Pertinenz von Granówko, 722 M., Postst. Czempin $1\frac{3}{4}$ ML., Chauss. 1 ML., Eisenbst. Czempin $1\frac{3}{4}$ ML., Casimir von Nieżyehowski.

Darnowo, Vorw., Pertinenz von Racot, 1088 M., Poststat. Kosten 1 ML., Chauss. 1 ML., Eisenbst. Kosten 1 ML., Se. Maj. der König der Niederlande im Haag.

Dębsko, Vorw., Pertinenz von Wielichowo, 670 M., Postst. Wielichowo $\frac{1}{2}$ ML., Chauss. $\frac{1}{4}$ ML., Eisenbst. Alt-Boyen $3\frac{1}{2}$ ML., Olze von Holleben, General-Lieutenant in Berlin.

Dłużyn, Vorw., Pertinenz von Machcin, 1081 M., Postst. Luschwitz $\frac{3}{4}$ ML., Chauss.

1¼ ML, Eisenbst. Alt-Boyen 2 ML, Hilarius Lakomicki auf Machcin.

Drozdzyce, Vorw., Pertinenz zu Zadzory, 963 M., Poststat. Kosten 1¾ ML, Chauss. 1 ML, Eisenbst. Kosten 1¾ ML, Kammerherr Stanislaus Graf von Zółowski auf Jarogniewice.

Gluchowo, Rittg., 3143 M., Poststation Czempin ¾ ML, Chauss. im Orte, Eisenbahnst. Czempin ¾ ML, Landschaftsrath Julian v. Jaraczewski.

Gniewowo, Vorw., zu Woynitz gehörig, 644 M., Poststat. Alt-Boyen 1 ML, Chauss. 1 ML, Eisenbst. Alt-Boyen 1 ML, Ludwig Wilhelm von Wedemeyer, Dr. jur. zu Schönrade bei Friedeberg.

Golebin, Rittg., 3672 M., Postst. Czempin 1¼ ML. Chauss. 1 ML, Eisenbahnst. Czempin 1¼ ML, Melchior v. Szóldrski.

Górka duchowna, Rittg., 2066 Morg., Postst. Alt-Boyen ¾ ML, Chauss. ½ ML, Eisenbst. Alt-Boyen ¾ ML, Albrecht Reinhold Gustorf.

Gozyce, Vorw., zu Gorzycki gehörig, 1976 M., Postst. Czempin ¾ ML, Chauss. ¾ ML, Eisenbst. Czempin ¾ ML, Eduard Graf von Potworowski auf Deutsch-Presse.

Gorzycki, Rittg., 1553 M., Poststat. Czempin ¾ ML, Chauss. ½ ML, Eisenbst. Czempin ¾ ML, Eduard Graf von Potworowski auf Deutsch-Presse.

Gozdzychowo, Rittg., 1187 M., Postst. Wielichowo 1¼ ML, Chauss. 1¼ Meil., Eisenbst. Kosten 1¾ ML, Stanislaus von Chłapowski auf Szóldry, Kr. Schrimm.

Gradowice, Vorw., zu Wielichowo gehörig, 1112 M., Postst. Wielichowo ½ ML, Chauss. ¼ ML, Eisenbst. Kosten 3¼ ML, Olze von Holleben, General-Lieutenant in Berlin.

Granicznik, Vorw., zu Choryn gehörig, 813 M., Postst. Kriewen 1¼ ML, Chauss. 1 ML, Eisenbst. Kosten 1¾ ML, Joseph von Taczanowski auf Choryn.

Granówko, Rittg., 2302 M., Poststat. Grätz 1¾ ML, Chauss. ½ ML, Eisenbst. Kosten 2 ML, Casimir v. Niezychowski.

Gryżyn, Rittg., 1788 M., Postst. Kosten 1½ ML, Chauss. 1½ ML, Eisenbst. Kosten 1½ ML, Apollinary von Lossow.

Gryzynko, Vorw., zu Gryżyn gehörig, 867 M., Postst. Kosten 1¾ ML, Chauss. 1¾ ML, Eisenbst. Kosten 1¾ ML, Apollinary von Lossow.

Gurostowo, Rittg., zu Bonikowo gehörig, 1095 M., Poststat. Kosten 1/16 ML, Chauss. 1/16 ML, Eisenbst. Kosten 1/16 ML, Stephan Eusebius von Chłapowski auf Bonikowo.

Jarogniewice, Rittg., 3483 M., Postst

Czempin 1 ML, Chauss. im Orte, Eisenbahnst. Czempin 1 ML, Kammerherr Stanislaus Graf von Zółowski.

Jasin, Rittg., 1518 M., Postst. Czempin ¾ ML, Chauss. ¼ ML, Eisenbst. Czempin ¾ ML, Kreis-Deputirter Anton von Koczorowski.

Jaskółki, Vorw., zu Karczewo gehörig, 779 M., Postst. Grätz 1½ ML, Chauss. ½ ML, Eisenbst. Kosten 2 ML, Emilie von Chłapowska auf Karczewo.

Jerka, Rittg., 1335 M., Postst. Kriewen ¾ ML, Chauss. im Orte, Eisenbst. Kosten 2½ ML, Friedrich Maske.

Jeseritz, Polnisch, Rittg., 2417 Mrg., Postst. Alt-Boyen 1¼ ML, Chauss. 1¼ ML, Eisenbst. Alt-Boyen 1¼ ML, Carl von Zychlinski.

Jurkowo, Rittg., 3257 M., Postst. Kriewen 1 ML, Chauss. 1 ML, Eisenbst. Alt-Boyen 2 ML, Cajetan von Morawski.

Kaminiec, Rittg., 1136 M., Postst. Wielichowo 1½ ML, Chauss. 1 ML, Eisenbst. Kosten 2¼ ML, Heinrich von Skórzewskische Erben.

Karczewo, Rittg., 1750 M., Poststation Grätz 1½ ML, Chauss. ½ ML, Eisenbst. Kosten 2¼ ML, Emilie v. Chłapowska.

Karsznice, Rittg., 2334 M., Poststation Schmiegel 1 ML, Chauss. im Orte, Eisenbahnst. Alt-Boyen 1½ ML, Kammerherr Marcel von Zółowski auf Czacz.

Katarzynka, Vorw., zu Murkwitz gehörig, 883 M., Postst. Schmiegel 1¼ ML, Chauss. 1¼ ML, Eisenbst. Alt-Boyen 1¾ ML, Wanda Marie Veronika von Niegolewska geb. Gräfin von Kwilecka

Kowalewo, Vorw., zu Ujazd gehörig, 865 Mg., Poststat. Wielichowo 1½ ML, Chauss. 1 ML, Eisenbst. Kosten 2½ ML, Adam von Zółowski auf Ujazd.

Karmin, Rittg., zu Kelke gehörig, 1022 M., Postst. Alt-Boyen 1 ML, Chauss. 1 ML, Eisenbst. Alt-Boyen 1 ML, Michael von Skarzynski.

Kelke (Chelkowo), Rittg., 1283 Morg., Postst. Alt-Boyen 1 ML, Chauss. 1 Meile, Eisenbst. Alt-Boyen 1 ML, Michael von Skarzynski.

Kluczewo, Rittg., 4252 M., Poststat. Wielichowo 1½ ML, Chauss. ¾ ML, Eisenbst. Alt-Boyen 2 ML, Herzogin Acceranza von Pignatelli geb. Prinzessin von Kurland und Semgallen in Wien.

Kobelnik, Rittg., 1200 M., Postst. Kosten ¾ ML, Chauss. ¼ ML, Eisenbst. Kosten ¾ ML, Franz Graf von Kwilecki.

Kokorzyn und Godziszewo, Rittg., 2617 M., Postst. Kosten ¾ ML, Chauss. ¾ ML, Eisenbst. Kosten ¾ ML, Landschaftsrath Ludwig von Zakrzewski.

- Konojad**, Rittg., 2007 M., Postst. Kosten $1\frac{3}{4}$ Ml., Chauss. 1 Ml., Eisenbst. Kosten $1\frac{3}{4}$ Ml., Elisabeth Maria Theresia Emanuela Anna Sophia Gräfin Działynska geb. Prinzessin Czartoryska.
- Kopaszewo**, Rittg., 2494 M., Poststat. Kriewen $\frac{3}{4}$ Ml., Chauss. $\frac{1}{2}$ Ml., Eisenbahnst. Kosten 2 Ml., Casimir von Chłapowski
- Kottusch**, Rittg., 3385 M., Poststation Schmiegel $1\frac{1}{2}$ Ml., Chauss. 1 Ml., Eisenbahnst. Kosten $1\frac{1}{2}$ Ml., Kammerherr Adolph Graf von Potworowski auf Parzczewo.
- Krzan**, Rittg., zu Kobelnik gehörig, 2563 M., Postst. Kosten $\frac{3}{4}$ Ml., Chauss. $\frac{1}{2}$ Ml., Eisenbst. Kosten $\frac{3}{4}$ Ml., Franz Graf von Kwilecki auf Kobelnik
- Kurowo**, Rittg., 1364 Morg., Poststat. Kosten $\frac{3}{4}$ Ml., Chauss. $\frac{1}{4}$ Ml., Eisenbst. Kosten $\frac{3}{4}$ Ml., Pächter: Alexander Gläser in Kluczewo.
- Kurzagora**, Rittg., zu Bonikowo, 2486 M., Postst. Kosten $\frac{1}{6}$ Ml., Chauss. im Orte, Eisenbst. Kosten $\frac{1}{6}$ Ml., Stephan Eusebius von Chłapowski auf Bonikowo.
- Kuschen**, Rittg., 1902 Mg., Poststation Schmiegel $\frac{1}{16}$ Ml., Chauss. im Orte, Eisenbahnst. Alt-Boyen $\frac{1}{2}$ Ml., Herzogin Accerenza von Pignatelli geb. Prinzessin von Kurland u. Semgallen in Wien.
- Lagiewnik I**, Rittg., 956 M., Poststat. Kosten $1\frac{1}{2}$ Ml., Chauss. $1\frac{1}{2}$ Ml., Eisenbahnst. Kosten $1\frac{1}{2}$ Ml., Kreis-Deputirter Anton von Koczorowski auf Jasin.
- Lagiewnik II**, Rittg., 827 M., Postst. Kosten $1\frac{1}{2}$ Ml., Chauss. $1\frac{1}{2}$ Ml., Eisenbahnst. Kosten $1\frac{1}{2}$ Ml., Elisabeth Maria Theresia Emanuela Anna Sophia Gräfin Działynska geborene Prinzessin Czartoryska.
- Leipe**, Rittg., 1938 M., Postst. Lissa $1\frac{1}{4}$ Ml., Chauss. im Orte, Eisenbahnst. Lissa $1\frac{1}{4}$ Ml., Isidor von Jaraczewskische Erben.
- Łęki Gross**, Vorw., zu Karczewo gehörig, 3101 M., Postst. Wielichowo $1\frac{3}{4}$ Ml., Chauss. $1\frac{1}{2}$ Ml., Eisenbst. Kosten $1\frac{1}{2}$ Ml., Emilie von Chłapowska auf Karczewo.
- Łęki Klein**, Rittg., 2041 M., Poststat. Wielichowo $1\frac{3}{4}$ Ml., Chauss. $1\frac{1}{4}$ Ml., Eisenbahnst. Kosten $1\frac{1}{2}$ Ml., Adam von Zółtowski auf Ujazd.
- Lubin**, Rittg., 3175 M., Postst. Kriewen 1 Ml., Chauss. 1 Ml., Eisenbahnst. Kosten 3 Ml., Baron von Langermann-Erlenkamp.
- Lubnica**, Vorw., zu Wielichowo gehörig, 880 M., Postst. Wielichowo $\frac{3}{4}$ Ml.,
- Chauss. $\frac{3}{4}$ Ml., Eisenbst. Kosten $2\frac{3}{4}$ Ml., Olze von Holleben, General-Lieutenant in Berlin.
- Luszkowo**, Landgut, Post-Station Kriewen $1\frac{1}{4}$ Ml., Chauss. $\frac{1}{2}$ Ml., Eisenbahnst. Kosten $2\frac{1}{4}$ Ml., Joseph Glädisch in Kurland.
- Machoin**, Rittg., 1280 M., Poststation Luschwitz 1 Ml., Chauss. 1 Ml., Eisenbahnst. Alt-Boyen $1\frac{1}{2}$ Ml., Hilarius Lekomicki.
- Miaskowo**, Rittg., 1001 M., Poststat. Kriewen $\frac{1}{2}$ Ml., Chauss. $1\frac{1}{2}$ Ml., Eisenbahnst. Alt-Boyen $2\frac{1}{4}$ Ml., von Kaniewski.
- Mikoszki**, Rittg., 1863 M., Poststation Czempin $1\frac{1}{4}$ Ml., Chauss. $\frac{1}{4}$ Ml., Eisenbahnst. Czempin $\frac{1}{4}$ Ml., Philipp Wilhelm Albert Erdmann Harrer.
- Mościszki**, Domainengut, 1311 Morg., Postst. Kriewen $1\frac{1}{2}$ Ml., Chauss. $1\frac{1}{4}$ Ml., Eisenbahnst. Kosten 3 Ml., Pächter: Remanowski.
- Murkwitz**, Rittg., 2214 M., Poststation Schmiegel $\frac{3}{4}$ Ml., Chauss. $\frac{3}{4}$ Ml., Eisenbahnst. Alt-Boyen 1 Ml., Wanda Maria Veronica von Niegolewska geb. Gräfin von Kwilecka.
- Naclaw**, Erbp.-Gut, 539 M., Poststat. Kosten $\frac{1}{2}$ Ml., Chauss. $\frac{1}{2}$ Ml., Eisenbahnst. Kosten $\frac{1}{2}$ Ml., Robert Krüger.
- Nielegowo**, Vorw., zu Osiek gehörig, 2599 M., Postst. Kosten $\frac{3}{4}$ Ml., Chauss. $\frac{3}{4}$ Ml., Eisenbst. Kosten $\frac{3}{4}$ Ml., Napoleon von Zakrzewski auf Osiek.
- Neuhof**, Postst. Kriewen $\frac{3}{4}$ Ml., Chauss. $\frac{3}{4}$ Ml., Eisenbahnst. Alt-Boyen $2\frac{3}{4}$ Ml., Albert Gensmer.
- Nitsche**, Vorw., zu Alt-Boyen gehörig, 2217 M., Postst. Schmiegel $\frac{1}{2}$ Ml. Chauss. im Orte, $\frac{1}{8}$ Ml., Eisenbahnst. Alt-Boyen $\frac{1}{2}$ Ml., Herzogin Accerenza von Pignatelli geb. Prinzessin von Kurland und Semgallen in Wien.
- Oborzysk**, Rittg., 1548 M., Poststat. Kosten $\frac{3}{4}$ Ml., Chauss. $\frac{1}{4}$ Ml., Eisenbahnst. Kosten $\frac{3}{4}$ Ml., Franz Lewandowski.
- Osiek**, Rittg., 3005 M., Postst. Kriewen $1\frac{1}{4}$ Ml., Chauss. $1\frac{1}{4}$ Ml., Eisenbst. Kosten $1\frac{1}{4}$ Ml., Napoleon von Zakrzewski.
- Ossowo**, Rittg., 1274 M., Postst. Gostyn 1 Ml., Chauss. 1 Ml., Eisenbst. Lissa $3\frac{3}{4}$ Ml., Carl Fenner.
- Parsko**, Rittg., 1562 M., Poststat. Alt-Boyen $\frac{3}{4}$ Ml., Chauss. $\frac{3}{4}$ Ml., Eisenbst. Alt-Boyen $\frac{3}{4}$ Ml., Rudolph Hans Ehrenreich Freiherr von Gersdorff.
- Parzczewo**, Rittg., 3071 M., Postst. Wielichowo 1 Ml., Chauss. 1 Ml., Eisen-

bahnst. Kosten 2 ML., Kammerherr Adolph Graf von Potworowski.

Piechanin, Vorw., zu Borówko gehörig. 1221 M., Poststat. Czempin $\frac{1}{2}$ ML., Chauss. $\frac{1}{2}$ ML., Eisenbst. Czempin $\frac{1}{2}$ ML., August von Delhaes auf Borówko.

Pietrowo, Rittg., 2706 M., Postst. Czempin 1 ML., Chauss. $\frac{1}{4}$ ML., Eisenbahnstat. Czempin 1 ML., Hermann Bierbaum in Marienberg, Kr. Posen.

Pijanowo, Erbpgut, 538 M., Postst. Kosten $\frac{1}{2}$ ML., Chauss. $\frac{1}{4}$ ML., Eisenbahnst. Kosten $\frac{1}{2}$ ML., Berndt.

Piotrkowice, Rittg., 1822 M., Poststat. Czempin $\frac{1}{2}$ ML., Chauss. $\frac{1}{2}$ ML., Eisenbahnst. Czempin $\frac{1}{2}$ ML., Tecla von Kozorowska.

Plastowo, Vorw., zu Karczewo gehörig, 870 M., Postst. Karczewo $1\frac{3}{4}$ ML., Chauss. 1 ML., Eisenbst. Kosten 2 ML., Emilie von Chłapowska auf Karczewo.

Ponin, Rittg., zu Kobelnik gehörig, 842 M., Poststat. Kosten $\frac{3}{4}$ ML., Chauss. im Orte, Eisenbst. Kosten $\frac{3}{4}$ ML., Franz Graf von Kwilecki auf Kobelnik.

Poppen, Deutsch., Rittg., 1183 Morg., Postst. Schmiegel 1 ML., Chauss. $\frac{3}{4}$ ML., Eisenbst. Alt-Boyen $\frac{1}{2}$ ML., Melchior von Szoldrski auf Golembin.

Poppen, Polnisch., Rittg., 1269 Morg., Postst. Alt-Boyen $1\frac{1}{4}$ ML., Chauss. $1\frac{1}{4}$ ML., Eisenbst. Alt-Boyen $1\frac{1}{4}$ ML., Robert Keller.

Prauschwitz, Vorw., zu Kuschen gehörig, 832 M., Postst. Alt-Boyen $\frac{1}{2}$ ML., Chauss. $\frac{1}{2}$ ML., Eisenbst. Alt-Boyen $\frac{1}{2}$ ML., Herzogin AccerENZA von Pignatelli geb. Prinzessin von Kurland und Semgallen in Wien.

Presse, Deutsch., Rittg., 2734 Morg., Poststat. Kosten 1 ML., Chauss. $\frac{1}{2}$ ML., Eisenbst. Kosten 1 ML., Eduard Graf von Potworowski.

Presse, Polnisch., Rittg., zu Czacz gehörig, 827 M., Poststation Kosten 1 ML., Chauss. $\frac{1}{2}$ ML., Eisenbst. Kosten 1 ML., Kammerherr Marcel von Żółtowski.

Prochy, Rittg., 3153 M., Postst. Rakwitz $\frac{3}{4}$ ML., Chauss. $\frac{1}{2}$ ML., Eisenbst. Kosten $3\frac{1}{4}$ ML., Adam Graf Plater.

Puszozykowo, Vorw., zu Gozdzychowo gehörig, 2146 M., Postst. Wielichowo 1 ML., Chauss. 1 ML., Eisenbst. Kosten $1\frac{3}{4}$ ML., Stanislaus von Chłapowski zu Szóldry, Kr. Schrimm.

Racot, Rittg., 4758 M., Postst. Kosten $\frac{3}{4}$ ML., Chauss. $\frac{3}{4}$ ML., Eisenbst. Kosten $\frac{3}{4}$ ML., Se. Majestät der König der Niederlande im Haag.

Radomitz, Rittg., 4807 M., Poststation Schmiegel 1 ML., Chauss. im Orte, Eisen-

bahnst. Alt-Boyen $\frac{3}{4}$ ML., Herzogin AccerENZA von Pignatelli geb. Prinzessin von Kurland u. Semgallen in Wien.

Rensko, Rittg., zu Białcz gehörig, 2302 M., Postst. Wielichowo 1 ML., Chauss. $\frac{1}{2}$ ML., Eisenbst. Kosten 2 ML., Kammerherr Marcel von Żółtowski auf Czacz.

Robaczyn, Vorw., zu Alt-Boyen gehörig, 1327 M., Poststat. Alt-Boyen $\frac{1}{4}$ ML., Chauss. $\frac{1}{4}$ ML., Eisenbst. Alt-Boyen $\frac{1}{4}$ ML., Herzogin AccerENZA von Pignatelli geb. Prinzessin von Kurland und Semgallen in Wien.

Rogaczewo, Klein., Rittg., 1946 Mrg., Poststat. Kosten 2 ML., Chauss. $\frac{3}{4}$ ML., Eisenbst. Kosten 2 ML., Wladimir v. Bojanowski.

Rogaczewo, Vorw., zu Kopaszewo gehörig, 1056 M., Poststat. Kosten 2 ML., Chauss. $1\frac{1}{4}$ ML., Eisenbst. Kosten 2 ML., Casimir von Chłapowski auf Kopaszewo.

Rombin, Rittg., 2101 M., Postst. Kriewen $1\frac{1}{2}$ ML., Chauss. $\frac{3}{4}$ ML., Eisenbst. Kosten $2\frac{1}{4}$ ML., Thadeus v. Chłapowski.

Rombinek, Vorw., zu Rombin gehörig, 3142 M., Postst. Kriewen $1\frac{3}{4}$ ML., Chauss. 1 ML., Eisenbst. Kosten 2 ML., Thadeus von Chłapowski.

Rothdorf, Rittg., 5188 M., Postst. Kriewen $\frac{1}{2}$ ML., Chauss. im Orte, Eisenbst. Alt-Boyen 2 ML., Stanislaus von Chłapowskische Erben.

Saule, Ritterg., 1591 M., Postst. Alt-Boyen 1 ML., Chauss. 1 ML., Eisenbst. Alt-Boyen 1 ML., Adam Littmann.

Sepienko I u. II, Rittg., 2108 Morg., Postst. Kosten $1\frac{1}{4}$ ML., Chauss. $1\frac{1}{4}$ ML., Eisenbst. Kosten $1\frac{1}{4}$ ML., Elisabeth Maria Theresia Emanuela Anna Sophia Gräfin Działyńska geb. Prinzessin Czartoryska.

Sepno I, Rittg., 1705 M., Postst. Kosten $\frac{1}{2}$ ML., Chauss. $\frac{1}{2}$ ML., Eisenbst. Kosten $1\frac{1}{2}$ ML., Roman Ziolecki, Kreisgerichtsrath in Kosten.

Sepno II, Rittg., 1440 M., Postst. Kosten $1\frac{1}{2}$ ML., Chauss. $\frac{1}{2}$ ML., Eisenbst. Kosten $1\frac{1}{2}$ ML., Vinzent v. Bieganski.

Siekowko, Ritterg., 4505 M., Poststat. Wielichowo $1\frac{3}{4}$ ML., Chauss. 1 ML., Eisenbahnstat. Alt-Boyen $2\frac{1}{2}$ ML., Marcel Graf von Czarnecki auf Schloss Rakwitz, Kreis Bomst.

Siekowo, Rittg., 4296 M., Postst. Wielichowo $1\frac{1}{4}$ ML., Chauss. $\frac{3}{4}$ ML., Eisenbahnst. Alt-Boyen $2\frac{1}{4}$ ML., Marcel Graf von Czarnecki auf Schloss Rakwitz, Kreis Bomst.

Sniaty, Landgut, Nr. 1, 510 M., Postst. Wielichowo 1 ML., Chauss. im Orte, Eisen-

bahnstat. Alt-Boyen 2 Ml., Anton von Rzewuski.

Sniaty, Landgut, Nr. 56, 656 M., Poststat. Wielichowo 1 Ml., Chauss. im Orte, Eisenbahnstat. Alt-Boyen 2 Ml., Wilhelm Deckert.

Sokolowo, 2509 Morg., identisch mit Suckel.

Spitkowkl, Vorw., zu Racot gehörig, 712 M., Poststat. Kosten 1 Ml., Chauss. 1 Ml., Eisenbst. Kosten 1 Ml., Se. Majestät der König der Niederlande im Haag.

Splawie, Rittg., 1833 M., Postst. Alt-Boyen $\frac{1}{2}$ Ml., Chauss. $\frac{1}{2}$ Ml., Eisenbst. Alt-Boyen $\frac{1}{2}$ Ml., Adam v. Skarzynski.

Srocko, Gross, u. Bieczyn, Rittger., 3388 M., Postst. Czempin $\frac{3}{4}$ Ml., Chauss. $\frac{1}{2}$ Ml., Eisenbst. Czempin $\frac{3}{4}$ Ml., Franz Graf von Kwilecki.

Suckel (Sokolowo), Rittg., 2509 Morg., Poststat. Schmiegel $1\frac{1}{4}$ Ml., Chauss. $1\frac{1}{4}$ Ml., Eisenbst. Alt-Boyen $1\frac{1}{2}$ Ml., Anton von Skarzynski.

Szczepankowo, Vorw., zu Murkwitz gehörig, 743 M., Postst. Schmiegel 1 Ml., Chauss. 1 Ml., Eisenbst. Alt-Boyen $1\frac{1}{2}$ Ml., Wanda Marie Veronica von Niegoleska geb. Gräfin von Kwilecka.

Szczepowice, Rittg., 459 M., Postst. Kosten $1\frac{3}{4}$ Ml., Chauss. 1 Ml., Eisenbst. Kosten $1\frac{3}{4}$ Ml., Landschaftsrath Ignatz von Raszewski.

Szczodrowo, Rittg., 956 M., Poststat. Kosten $\frac{1}{2}$ Ml., Chauss. $\frac{1}{2}$ Ml., Eisenbst. Kosten $\frac{1}{2}$ Ml., Eduard Pohl.

Tarnowo, Rittg., 1407 M., Postst. Czempin $\frac{1}{2}$ Ml., Chauss. $\frac{1}{2}$ Ml., Eisenbahnst. Czempin $\frac{1}{2}$ Ml., Robert Lehmann, Oeconomie-Director in Nitsche.

Trzcinica, Vorw., zu Wielichowo gehörig, 624 M., Postst. Wielichowo $\frac{5}{8}$ Ml., Chauss. $\frac{5}{8}$ Ml., Eisenbahnst. Kosten $2\frac{1}{2}$ Ml., Olze von Holleben, Generallieutenant in Berlin.

Turew, Ritterg., 3428 M., Postst. Kosten $1\frac{3}{4}$ Ml., Chauss. 1 Ml., Eisenbahnst. Kosten $1\frac{3}{4}$ Ml., General Desiderius von Chłapowski.

Ujazd, Rittg., 2769 M., Poststat. Grätz $\frac{3}{4}$ Ml., Chauss. $\frac{1}{2}$ Ml., Eisenbst. Kosten $2\frac{3}{4}$ Ml., Adam von Zółtowski.

Wablewo, Vorw., zu Parzęczewo gehörig, 1088 M., Postst. Wielichowo $1\frac{1}{4}$ Ml., Chauss. $1\frac{1}{4}$ Ml., Eisenbahnst. Kosten $2\frac{1}{4}$ Ml., Kammerherr Adolph Graf von Potworowski auf Parzęczewo.

Wielichowo, Rittg., 2574 M., Poststat. im Orte, Chauss. im Orte, Eisenbst. Kosten $2\frac{3}{4}$ Ml., Olze von Holleben, General-Lieutenant in Berlin.

Wieszkowo, Ritterg., 1086 M., Postst.

Kriewen $\frac{3}{4}$ Ml., Chauss. $\frac{3}{4}$ Ml., Eisenbahnstat. Alt-Boyen $2\frac{1}{2}$ Ml., Friedrich Böhmer.

Wilke, Polnisch-, (Wilkowo), Ritterg., 4162 M., Poststat. Wielichowo $1\frac{1}{4}$ Ml., Chauss. im Orte, Eisenbst. Kosten 2 Ml., Marcel Graf von Czarniecki auf Schloss Rakwitz, Kreis Bomst.

Witkowkl, Vorw., zu Racot gehörig, 1779 M., Postst. Kosten 1 Ml., Chauss. 1 Ml., Eisenbst. Kosten 1 Ml., Se. Majestät der König der Niederlande im Haag.

Witosław, Ritterg., 2649 M., Poststat. Storchnest 1 Ml., Chauss. 1 Ml., Eisenbst. Alt-Boyen $1\frac{1}{4}$ Ml., Cordula Krüger geb. von Opitz.

Wolkowo, Vorw., zu Karczewo gehörig, 1582 M., Postst. Wielichowo $1\frac{3}{4}$ Ml., Chauss. 1 Ml., Eisenbahnst. Kosten $1\frac{3}{4}$ Ml., Emilie von Chłapowska zu Karczewo.

Wyonieśó, Rittg., 2275 M., Poststat. Alt-Boyen $1\frac{1}{4}$ Ml., Chauss. $1\frac{1}{4}$ Ml., Eisenbahnst. Alt-Boyen $1\frac{1}{4}$ Ml., Ludwig Wilhelm von Wedemeyer, Dr. jur. zu Schönrade bei Friedeberg.

Wronowo, Vorw., zu Turew gehörig, 1509 M., Postst. Czempin 1 Ml., Chauss. 1 Ml., Eisenbst. Czempin 1 Ml., General Desiderius von Chłapowski zu Turew.

Wulsch, Vorw., zu Alt-Boyen gehörig, 1104 M., Postst. Alt-Boyen $\frac{1}{2}$ Ml., Chauss. $\frac{1}{2}$ Ml., Eisenbahnst. Alt-Boyen $\frac{1}{2}$ Ml., Herzogin Acceranza von Pignatelli geb. Prinzessin von Kurland und Semgalen in Wien.

Wyskoń, Rittg., 2229 M., Poststat. Kosten $1\frac{1}{2}$ Ml., Chauss. 1 Ml., Eisenbst. Alt-Boyen $1\frac{1}{2}$ Ml., Se. Majestät der König der Niederlande im Haag.

Zadory u. Roszkowo, Rittg., 3305 M., Poststat. Czempin $1\frac{1}{2}$ Ml., Chauss. $\frac{1}{2}$ Ml., Eisenbst. Czempin $1\frac{1}{2}$ Ml., Kammerherr Stanislaus Graf von Zółtowski auf Jarogniewice.

Zbęchy, Landgut, 1306 Mrg., Poststat. Kriewen $1\frac{1}{4}$ Ml., Chauss. $\frac{3}{4}$ Ml., Eisenbahnst. Kosten $2\frac{3}{4}$ Ml., Stoepel.

Zegrowo, Rittg., (Seeger), 1973 Morg., Postst. Schmiegel $\frac{3}{4}$ Ml., Chauss. $\frac{1}{2}$ Ml., Eisenbst. Alt-Boyen $1\frac{1}{4}$ Ml., Melchior von Szoldrski auf Golembin.

Zelazno, Ritterg., 1093 Morg., Postst. Kriewen 1 Ml., Chauss. 1 Ml., Eisenbst. Alt-Boyen 1 Ml., verw. Wilhelmine Amalie Klutowska geb. Petri, jetzt wieder verhehlte Fennner.

Zielecin, Rittg., 1164 M., Postst. Grätz $\frac{3}{4}$ Ml., Chauss. $\frac{1}{2}$ Ml., Eisenbst. Kosten $2\frac{3}{4}$ Ml., Alexander Graf von Potworowski.

Ziemin, Vorw., zu Siekowo gehörig, 3718 Morg., Poststat. Wielichowo $\frac{3}{8}$ Ml., Chauss. im Orte, Eisenbst. Kosten 2 $\frac{1}{2}$ Ml., Marcel Graf von Czarnecki auf Schloss Rakwitz, Kreis Bomst

Ziennice, Rittg., 2989 M., Postst. Kriewen 1 Ml., Chauss. $\frac{1}{2}$ Ml., Eisenbahnst. Alt-Boyen 2 Ml., Stanislaus von Chłapowskische Erben zu Rothdorf.

Zirpe, Vorw., zu Alt-Boyen gehörig, 1387 M., Postst. Alt-Boyen $\frac{1}{2}$ Ml., Chauss. $\frac{1}{2}$ Ml., Eisenbahnst. Alt-Boyen $\frac{1}{2}$ Ml., Herzogin Acceranza von Pignatelli geb. Prinzessin von Kurland und Semgalen in Wien.

7. Kreis Kröben.

Baersdorf (Golaszyn), Rittg., 4182 M., Postst. Bojanowo $\frac{1}{16}$ Ml., Chauss. im Orte, Eisenbst. Bojanowo $\frac{1}{16}$ Ml., Fürst Hatzfeld auf Trachenberg.

Baczylas, Landg., 1196 M., Poststat. Kröben $\frac{3}{4}$ Ml., Chauss. $\frac{3}{4}$ Ml., Eisenbst. Bojanowo 2 Ml., Graf Joseph Mycielski.

Bartoszewice, Rittg., 1503 M., Postst. Jutroschin $\frac{1}{2}$ Ml., Chauss. im Orte, Eisenbahnst. Rawicz 2 $\frac{1}{2}$ Ml., Leop. Müller.

Bodzewko, Landg., 2725 M., Poststat. Gostyn 1 Ml., Chauss. $\frac{3}{4}$ Ml., Eisenbst. Bojanowo 3 $\frac{1}{2}$ Ml., Philippiner-Congregation.

Bodzewo, Rittg., 3526 M., Postst. Gostyn $\frac{3}{4}$ Ml., Chauss. $\frac{3}{4}$ Ml., Eisenbst. Bojanowo 3 $\frac{1}{2}$ Ml., Kaulfuss-Domsche Stiftung.

Bogusławki, Landg., 825 M., Postst. Gostyn $\frac{1}{4}$ Ml., Chauss. $\frac{1}{16}$ Ml., Eisenbst. Bojanowo 3 $\frac{1}{2}$ Ml., Nicolaus von Węsierski

Brzezie, Landg., 506 M., Poststat. Gostyn $\frac{1}{3}$ Ml., Chauss. im Orte, Eisenbst. Bojanowo 3 $\frac{1}{2}$ Ml., Joseph Stefański.

Chociszewice, Rittg., 11,660 M., Postst. Kröben 1 $\frac{1}{4}$ Ml., Chauss. im Orte, Eisenbahnst. Rawicz 3 $\frac{1}{2}$ Ml., Graf Theodor Mycielski.

Choyno, Alt., Rittg., 1180 M., Postst. Görchen $\frac{1}{2}$ Ml., Chauss. $\frac{1}{2}$ Ml., Eisenbahnst. Rawicz 1 $\frac{1}{2}$ Ml., Graf Anton Czarnecki.

Choyno, Neu., Rittg., 1109 M., Postst. Görchen $\frac{1}{2}$ Ml., Chauss. $\frac{1}{2}$ Ml., Eisenbst. Rawicz 1 $\frac{1}{2}$ Ml., Graf Anton Czarnecki.

Chumiętek (Chumiętki), Rittg., 1056 M., Postst. Kröben $\frac{1}{2}$ Ml., Chauss. im Orte, Eisenbst. Bojanowo 2 Ml., Adolph Schatz.

Chwałkowo, Rittg., 1303 M., Poststat. Kröben $\frac{3}{4}$ Ml., Chauss. $\frac{1}{2}$ Ml., Eisenbst. Rawicz 2 $\frac{1}{2}$ Ml., Robert Lehmann.

Ciołkowo, Rittg., 1807 M., Postst. Kröben $\frac{1}{2}$ Ml., Chauss. $\frac{1}{4}$ Ml., Eisenbahnst. Bojanowo u. Rawicz 2 $\frac{1}{4}$ Ml., Stanislaus von Blociszewski.

Czacharowo, Rittg., 2347 M., Postst. Gostyn $\frac{3}{4}$ Ml., Chauss. $\frac{1}{4}$ Ml., Eisenbst. Bojanowo 3 Ml., Prot. v. Budziszewski.

Czajkowo, Landg., 1445 M., Poststat. Gostyn $\frac{3}{4}$ Ml., Chauss. $\frac{1}{2}$ Ml., Eisenbst. Bojanowo 3 Ml., von Węsierski.

Czarkowo, Vorw., vide Drzewce, 1161 M., Poststat. Punitz $\frac{3}{4}$ Ml., Chauss. $\frac{3}{4}$ Ml., Eisenbst. Bojanowo 1 $\frac{3}{4}$ Ml., Kammerherr von Żółtowski.

Czeluścin, Rittg., 3084 M., Postst. Kobylin $\frac{3}{4}$ Ml., Chauss. $\frac{3}{4}$ Ml., Eisenbst. Rawicz 3 $\frac{1}{4}$ Ml., Wladislaus von Stablewski.

Czestram (Golejewko), Rittg., vide Golejewko, 1233 M., Poststat. Görchen 1 Ml., Chauss. 1 Ml., Eisenbahnst. Rawicz 1 $\frac{1}{2}$ Ml., Graf Anton von Czarnecki.

Dłonie, Ritterg., 2751 M., Poststat. Jutroschin 1 Ml., Chauss. im Orte, Eisenbahnst. Rawicz 2 $\frac{1}{2}$ Ml., Kammerherr von Stablewski.

Domachowo, Landg., 578 M., Poststat. Kröben 1 Ml., Chauss. $\frac{1}{2}$ Ml., Eisenbst. Rawicz 3 $\frac{1}{2}$ Ml., Weikert

Domoradzice, Landg., 1774 M., Poststat. Jutroschin $\frac{1}{2}$ Ml., Chauss. $\frac{1}{2}$ Ml., Eisenbst. Rawicz 2 $\frac{1}{2}$ Ml., Fürst Czartoryski.

Dombrowko, Rittg., 1901 M., Postst. Bojanowo $\frac{3}{4}$ Ml., Chauss. im Orte, Eisenbahnst. Bojanowo $\frac{3}{4}$ Ml., Carl Trowitsch

Drogi, Landg., 750 M., Postst. Görchen. 1 $\frac{1}{4}$ Ml., Chauss. 1 $\frac{1}{4}$ Ml., Eisenbst. Rawicz 1 $\frac{1}{2}$ Ml., Graf Anton v. Czarnecki.

Drzenczewo, Rittg., 3244 M., Postst. Gostyn $\frac{1}{2}$ Ml., Chauss. $\frac{1}{16}$ Ml., Eisenbst. Bojanowo 3 $\frac{3}{4}$ Ml., Philippiner-Congregation.

Drzewce, Ritterg., 2833 M., Poststat. Punitz $\frac{1}{2}$ Ml., Chauss. $\frac{1}{2}$ Ml., Eisenbst. Bojanowo 1 $\frac{1}{2}$ Ml., Kammerherr v. Żółtowski.

Dupin, Ritterg., Postst. Jutroschin $\frac{1}{2}$ Ml., Chauss. $\frac{1}{2}$ Ml., Eisenbst. Rawicz 2 $\frac{3}{4}$ Ml., Fürst Adam Czartoryski.

Dupinko, Rittg., 1262 M., Postst. Jutroschin $\frac{1}{2}$ Ml., Chauss. $\frac{1}{2}$ Ml., Eisenbst. Rawicz 3 Ml., Fürst Adam Czartoryski.

Dzięczyn, Rittg., 2439 M., Postst. Punitz $\frac{1}{2}$ Ml., Chauss. im Orte, Eisenbst. Bojanowo 1 Ml., Carl Rudolph Joseph Göppner.

Gać, Landg., 2785 M., Postst. Jutroschin Graf Stanisł. Czarnecki.

Gembice, Landg., 1770 M., Postst. Kröben 1 Ml., Chauss. im Orte, Eisenbst. Bojanowo $3\frac{1}{2}$ Ml., Antonie v. Gorzenska.

Gierlachowo, Landg., 1065 M., Postst. Bojanowo $\frac{3}{4}$ Ml., Chauss. im Orte, Eisenbahnst. Bojanowo $\frac{3}{4}$ Ml., Jankowius.

Godurowo, Landg., 2082 M., Poststat. Gostyn 1 Ml., Chauss. im Orte, Eisenbst. Bojanowo $4\frac{1}{2}$ Ml., von Żółtowski.

Gogolewo, Landg., 2835 M., Poststat. Kröben $\frac{3}{4}$ Ml., Chauss. $\frac{3}{4}$ Ml., Eisenbst. Rawicz $2\frac{1}{4}$ Ml., Graf Sigismund von Czarnecki.

Gola, Rittg., 3500 M., Postst. Gostyn $\frac{3}{8}$ Ml., Chauss. im Orte, Eisenbst. Bojanowo $3\frac{1}{2}$ Ml., Clementine von Potworowska.

Golejewko, Rittg., 1233 M., Poststat. Görchen 1 Ml., Chauss. 1 Ml., Eisenbst. Rawicz $1\frac{1}{2}$ Ml., Graf Anton von Czarnecki.

Golejewo, Vorw., Postst. Görchen 1 Ml., Chauss. 1 Ml., Eisenbst. Rawicz $1\frac{1}{2}$ Ml., Graf Anton von Czarnecki.

Görchen, Klein, Landg., 742 M., Postst. Görchen $\frac{1}{16}$ Ml., Chauss. $\frac{1}{16}$ Ml., Eisenbahnst. Rawicz 1 Ml., Fürst Sułkowski auf Reisen.

Goreczki, Gross, Landg., 1231 Mrg., Postst. Jutroschin $\frac{3}{4}$ Ml., Chauss. $\frac{3}{4}$ Ml., Eisenbst. Rawicz 2 Ml., Dominik.

Gory, Landg., 1073 M., Graf Stanislaus von Czarnecki.

Gościejewice (deutsch: Gusswitz), Rittg., 2371 M., Postst. Bojanowo $\frac{1}{2}$ Ml., Chauss. $\frac{3}{4}$ Ml., Eisenbst. Bojanowo $\frac{1}{2}$ Ml., Fürst Hatzfeldt in Trachenberg.

Gostkowo, Landg., 1281 M., Poststat. Görchen $\frac{1}{2}$ Ml., Chauss. $\frac{1}{4}$ Ml., Eisenbahnst. Rawicz $1\frac{1}{2}$ Ml., Herm. Thiel.

Gostyn, Alt, Rittg., 1429 M., Poststat. Gostyn $1\frac{3}{4}$ Ml., Chauss. $\frac{1}{4}$ Ml., Eisenbst. Bojanowo $3\frac{3}{4}$ Ml., Clementine von Potworowska.

Grabkowo, Rittg., 2379 M., Postst. Jutroschin $\frac{1}{2}$ Ml., Chauss. $\frac{1}{4}$ Ml., Eisenbst. Rawicz $2\frac{1}{2}$ Ml., Pelopia von Budziszewska.

Grabonóg, Rittg., 1267 M., Postst. Gostyn $\frac{1}{4}$ Ml., Chauss. $\frac{1}{3}$ Ml., Eisenbahnst. Bojanowo 4 Ml., Theophil v. Wilkoński.

Grodnicza, Landg., 935 M., Postst. Gostyn 1 Ml., Chauss. $\frac{1}{4}$ Ml., Eisenbahnst. Bojanowo $4\frac{1}{2}$ Ml., das weltgeistliche Seminar in Posen.

Grodzisko, Landg., 2594 M., Poststat. Kröben 1 Ml., Chauss. $2\frac{1}{2}$ Ml., Eisenbst. Bojanowo $2\frac{1}{2}$ Ml., Graf Mielzyski.

Guhle, Alt, Rittg., 1404 M., Postst. Bojanowo $\frac{3}{4}$ Ml., Chauss. $\frac{1}{4}$ Ml., Eisenbst. Bojanowo $\frac{3}{4}$ Ml., von Modlibowski.

Guhle, Lang, Rittg., 3667 M., Postst. Bojanowo $\frac{1}{4}$ Ml., Chauss. im Orte, Eisenbahnst. Bojanowo $\frac{1}{4}$ Ml., Abraham Rohr.

Janiszewo, Landg., 2181 M., Poststat. Punitz $\frac{1}{2}$ Ml., Chauss. $\frac{1}{2}$ Ml., Eisenbst. Bojanowo 1 Ml., Graf Stanislaus Mycielski.

Jutroszyn, Rittg., Poststat. im Orte, Chauss. im Orte, Eisenbst. Rawicz 3 Ml., Fürst Czartoryski.

Izbice, Landg., 526 M., Postst. Bojanowo 1 Ml., Chauss. $\frac{1}{4}$ Ml., Eisenbahnst. Bojanowo 1 Ml., Michael v. Szczaniecki.

Karzec, Vorw., zu Pudliszki gehörig, 2285 M., Postst. Kröben $\frac{3}{4}$ Ml., Chauss. im Orte, Eisenbst. Bojanowo $1\frac{1}{2}$ Ml., Hermann Kennemann.

Kawicz, Rittg., 3157 M., Postst. Bojanowo 1 Ml., Chauss. 1 Ml., Eisenbahnst. Bojanowo 1 Ml., Graf Hatzfeldt.

Kolaczkowice, Landg., 1073 M., Postst. Jutroschin $1\frac{1}{2}$ Ml., Chauss. $\frac{1}{2}$ Ml., Eisenbahnst. Rawicz $3\frac{1}{4}$ Ml., Kammerherr von Stablewski.

Konary, Rittg., 3760 M., Postst. Görchen $\frac{1}{2}$ Ml., Chauss. $\frac{1}{4}$ Ml., Eisenbst. Bojanowo $1\frac{3}{4}$ Ml., Graf Bethusy-Huc.

Konarzewo, Rittg., 1768 M., Postst. Rawicz 1 Ml., Chauss. $\frac{3}{8}$ Ml., Eisenbahnst. Rawicz 1 Ml., Alexander Otto Rothe.

Kossowo, Rittg., 1927 M., Postst. Gostyn 1 Ml., Chauss. $\frac{1}{4}$ Ml., Eisenbst. Bojanowo $3\frac{1}{4}$ Ml., Bronislaus von Potworowski.

Krajewic, Rittg., 1593 M., Postst. Gostyn $\frac{3}{4}$ Ml., Chauss. $\frac{1}{16}$ Ml., Eisenbst. Bojanowo 3 Ml., Theophil v. Wilkoński.

Kroeben, Alt, Landg., 709 M., Postst. Kröben $\frac{3}{4}$ Ml., Chauss. $\frac{1}{16}$ Ml., Eisenbahnst. Rawicz 3 Ml., Adolphi.

Krzekatowice, Rittg., 2075 M., Postst. Kröben 1 Ml., Chauss. im Orte, Eisenbst. Rawicz 2 Ml., Boguslaus v. Bojanowski.

Krzyżanki, Rittg., 1157 M., Poststat. Kröben $\frac{3}{4}$ Ml., Chauss. $\frac{1}{16}$ Ml., Eisenbst. Bojanowo u. Rawicz 3 Ml., August v. Blocciszewski.

Kuczyna, Vorw., zu Pudliszki gehörig, 1267 M., Postst. Kröben $\frac{1}{2}$ Ml., Chauss. im Orte, Eisenbst. Bojanowo 2 Ml., Hermann Kennemann.

Kuczynka, Vorw., zu Pudliszki gehörig, 648 Mrg., Poststat. Kröben $\frac{1}{16}$ Ml., Chauss. $\frac{1}{16}$ Ml., Eisenbst. Bojanowo $2\frac{1}{4}$ Ml., Hermann Kennemann.

Lakta, Vorw., zu Choyno gehörig, 847 M., Postst. Rawicz $1\frac{1}{4}$ Ml., Chauss. $\frac{3}{4}$ Ml., Eisenbst. Rawicz $1\frac{1}{4}$ Ml., Graf Anton Czarnecki.

Łaszczyn, Rittg., 1611 M., Postst. Ra-

wicz $\frac{1}{2}$ ML. Chauss. $\frac{1}{2}$ ML., Eisenbahnst. Rawicz $\frac{1}{2}$ ML., Michael v. Szczaniecki.

Lęka, Gross, Rittg., 4781 M., Postst. Punitz 1 ML., Chauss. 1 ML., Eisenbahnst. Bojanowo 2 ML., Graf Joseph Mycielski.

Lindenhof, Rittg., 538 M., Postst. Rawicz $\frac{1}{4}$ ML., Chauss. $\frac{1}{4}$ ML., Eisenbahnst. Rawicz $\frac{1}{4}$ ML., Louis Jordan.

Lipie, Vorw., 913 M., Postst. Gostyn 1 ML., Chauss. $\frac{1}{2}$ ML., Eisenbst. Rawicz $\frac{1}{4}$ ML., Graf Joseph Mycielski.

Miechoin, Rittg., 1352 M., Postst. Punitz $\frac{1}{2}$ ML., Chauss. $\frac{1}{2}$ ML., Eisenbahnst. Bojanowo 1 ML., Stanislaus von Mycielski.

Niedźwiadki, Rittg., 757 M., Poststat. Rawicz $\frac{1}{3}$ ML., Chauss. 1 ML., Eisenbst. Rawicz $\frac{1}{4}$ ML., Erasmus v. Rogalinski.

Niemarzyn, Rittg., 1269 M., Poststat. Sarne $\frac{1}{2}$ ML., Chauss. $\frac{1}{2}$ ML., Eisenbst. Rawicz 1 ML., Fürst Sułkowski auf Reisen.

Niepart, Rittg., 3588 M., Postst. Görchen 1 ML., Chauss. 1 ML., Eisenbahnst. Rawicz 2 ML., Sigismund v. Czarnecki.

Oczkowice, Rittg., 1523 M., Poststat. Görchen $\frac{3}{4}$ ML., Chauss. $\frac{1}{4}$ ML., Eisenbahnst. Rawicz 2 ML., v. Nasierowski.

Osiek, Rittg., 2641 M., Postst. Jutroschin 1 ML., Chauss. 1 ML., Eisenbahnst. Rawicz 2 ML., Emil v. Szoldrski.

Ostrobudki, Rittg., 807 M., Poststat. Görchen $\frac{3}{4}$ ML., Chauss. $\frac{3}{4}$ ML., Eisenbst. Rawicz $\frac{1}{4}$ ML., Erasmus v. Rogalinski.

Pakosław, Rittg., 1596 M., Postst. Görchen 1 ML., Chauss. 1 ML., Eisenbst. Rawicz $\frac{1}{4}$ ML., Stanislaus v. Czarnecki.

Pakowko, Rittg., siehe Lang-Guhle, 846 M., Postst. Bojanowo $\frac{1}{2}$ ML., Chauss. $\frac{1}{4}$ ML., Eisenbst. Bojanowo $\frac{1}{2}$ ML., Abraham Rohr.

Pawłowo, Rittg., 1269 M., Postst. Jutroschin $\frac{1}{2}$ ML., Chauss. $\frac{1}{2}$ ML., Eisenbst. Rawicz 3 ML., Fürst Adam Czartoryski.

Pijanowice, Rittg., 1494 M., Poststat. Gostyn 1 ML., Chauss. $\frac{1}{4}$ ML., Eisenbst. Bojanowo $\frac{2}{2}$ ML., Kutzner.

Piskornia, Rittg., 719 M., Postst. Jutroschin $\frac{1}{2}$ ML., Chauss. $\frac{1}{2}$ ML., Eisenbst. Rawicz $\frac{3}{2}$ ML., Fürst Czartoryski.

Plackowko, Rittg., 942 M., Postst. Jutroschin $\frac{3}{4}$ ML., Chauss. im Orte, Eisenbahnst. Rawicz $\frac{2}{2}$ ML., Otto.

Plackowko alias **Kossowo**, Vorwerk, zu Gola gehörig, 557 M., Postst. Gostyn 1 ML., Chauss. $\frac{1}{4}$ ML., Eisenbst. Bojanowo 3 ML., Bronislaus v. Potworowski.

Podborowo, Vorw., zu Choyno gehörig, 508 Mrg., Poststat. Görchen $\frac{3}{4}$ ML., Chauss. $\frac{3}{4}$ ML., Eisenbst. Rawicz $\frac{1}{4}$ ML., Anton von Czarnecki.

Podrzyco, Rittg., 1289 M., Postst. Gostyn $\frac{1}{2}$ ML., Chauss. $\frac{1}{4}$ ML., Eisenbst. Bojanowo $\frac{3}{4}$ ML., Nicolaus von Węsierski.

Potarzyce, Rittg., 712 M., Postst. Kröben $\frac{1}{2}$ ML., Chauss. im Orte, Eisenbst. Rawicz $\frac{2}{4}$ ML., Brieger.

Potrzebowo, Rittg., 766 M., Poststat. Bojanowo $\frac{1}{2}$ ML., Chauss. $\frac{1}{4}$ ML., Eisenbahnst. Bojanowo $\frac{1}{2}$ ML., Berthold Miehle.

Przyborowo, 1687 M., Postst. Kröben 1 ML., Chauss. $\frac{1}{4}$ ML., Eisenbst. Bojanowo $\frac{3}{2}$ ML., Eduard von Różnowski. cfr. Sarbinowo.

Pudliszki, Rittg., 2172 M., Postst. Kröben $\frac{1}{2}$ ML., Chauss. $\frac{1}{4}$ ML., Eisenbahnst. Bojanowo 2 ML., Hermann Kennemann.

Punitz, Rittg., Poststat. Punitz $\frac{1}{8}$ ML., Chauss. im Orte, Eisenbst. Bojanowo 1 ML., Graf Stanislaus v. Mycielski.

Raszewy, Vorw., 875 M., Postst. Jutroschin 1 ML., Chauss. im Orte, Eisenbst. Rawicz 3 ML., Kammerherr von Stableski.

Rogowo, Rittg., 1195 M., Postst. Kröben $\frac{1}{2}$ ML., Chauss. $\frac{1}{2}$ ML., Eisenbahnst. Rawicz $\frac{2}{2}$ ML., Albrecht Humblot.

Rogożewo, Vorw., 1255 M., Poststat. Jutroschin $\frac{1}{2}$ ML., Chauss. $\frac{1}{4}$ ML., Eisenbahnst. Rawicz $\frac{2}{4}$ ML., Fürst Czartoryski.

Rokossowo, Vorw., 3060 M., Poststat. Punitz $\frac{3}{4}$ ML., Chauss. $\frac{3}{4}$ ML., Eisenbst. Bojanowo $\frac{1}{4}$ ML., Graf Jos. Mycielski.

Rostępniewo, Vorw., 993 M., Poststat. Görchen $\frac{1}{2}$ ML., Chauss. $\frac{1}{4}$ ML., Eisenbst. Rawicz $\frac{1}{2}$ ML., Fürst Sułkowski auf Reisen.

Roszkowko, Vorw., 2386 M., Poststat. Görchen $\frac{1}{2}$ ML., Chauss. $\frac{1}{4}$ ML., Eisenbahnst. Rawicz $\frac{1}{2}$ ML., Fürst Sułkowski auf Reisen.

Rzyczkowko, Vorw., 646 M., Postst. Görchen $\frac{3}{4}$ ML., Chauss. $\frac{1}{2}$ ML., Eisenbahnst. Rawicz $\frac{1}{4}$ ML., Fürst Sułkowski auf Reisen.

Sakern, Rittg., Postst. Rawicz 1 ML., Chauss. $\frac{1}{2}$ ML., Eisenbst. Rawicz 1 ML., Graf Hatzfeldt, cfr. Zakrzewo.

Sarbinowo, Rittg., 3516 M., Poststat. Görchen $\frac{1}{4}$ ML., Chauss. $\frac{1}{4}$ ML., Eisenbst. Bojanowo $\frac{1}{4}$ ML., Eduard von Różnowski.

Sarnówko, Rittg., 1854 M., Poststat. Sarne $\frac{1}{8}$ ML., Chauss. im Orte, Eisenbst. Rawicz $\frac{3}{4}$ ML., Schlösser.

Seide (Żytowiecko), Rittg., vide Żytowiecko, Postst. Kröben $\frac{3}{4}$ ML., Chauss. $\frac{3}{4}$ ML., Eisenbst. Bojanowo $\frac{2}{2}$ ML., Graf Mielzynki.

Sielec, Vorw., 1516 M., Postst. Jutro-

schin $\frac{1}{4}$ Ml., Chauss. im Orte, Eisenbst. Rawicz $2\frac{3}{4}$ Ml., Fürst Czartoryski.

Siemowo, Vorw., 1717 M., Postst. Gostyn $1\frac{1}{2}$ Ml., Chauss. $\frac{1}{2}$ Ml., Eisenbst. Lissa 3 Ml., Bronislaus von Potworowski.

Skoraszewice, 2269 M., Poststat. Kröben 1 Ml., Chauss. $\frac{1}{2}$ Ml., Eisenbahnst. Rawicz $2\frac{3}{4}$ Ml., Anton v. Węsierski.

Słaskowo, Ritterg., 1876 M., Poststat. Jutroschin $\frac{3}{8}$ Ml., Chauss. $\frac{3}{8}$ Ml., Eisenbahnst. Rawicz $2\frac{1}{2}$ Ml., Leopold Neymann.

Smogorzewo, Rittg., 3161 M., Postst. Gostyn $\frac{3}{4}$ Ml., Chauss. $\frac{1}{2}$ Ml., Eisenbst. Bojanowo $4\frac{3}{4}$ Ml., Stanislaus von Błociszewski.

Smolice, Rittg., 2708 M., Poststat. Jutroschin $\frac{3}{4}$ Ml., Chauss. im Orte, Eisenbst. Rawicz 3 Ml., Kammerherr von Stablewski.

Sobiałkowo, Ritterg., 2036 M., Postst. Görchen $\frac{1}{2}$ Ml., Chauss. im Orte, Eisenbahnst. Rawicz $1\frac{1}{2}$ Ml., Fürst Sułkowski.

Sowiny, Rittg., 2354 M., Poststat. Bojanowo $\frac{3}{4}$ Ml., Chauss. $\frac{3}{4}$ Ml., Eisenbst. Bojanowo $\frac{3}{4}$ Ml., Joseph von Budziszewski.

Stanisławowo, Vorw., 3192 M., Postst. Rawicz $\frac{3}{4}$ Ml., Chauss. $\frac{3}{4}$ Ml., Eisenbst. Rawicz $\frac{3}{4}$ Ml., Michael v. Szczaniecki.

Strzelce, **Gross**, Ritterg., 1436 Morg., Poststat. Gostyn $\frac{3}{4}$ Ml., Chauss. $\frac{1}{4}$ Ml., Eisenbahnst. Bojanowo 4 Ml., v. Zółtowski zu Niechanowo

Stwolno, Rittg., 1522 M., Poststat. Rawicz $\frac{3}{4}$ Ml., Chauss. $\frac{3}{4}$ Ml., Eisenbst. Rawicz $\frac{3}{4}$ Ml., Graf Anton Czarnecki.

Sworowo, Rittg., 1346 M., Postst. Rawicz $1\frac{3}{4}$ Ml., Chauss. $1\frac{1}{2}$ Ml., Eisenbst. Rawicz $1\frac{3}{4}$ Ml., Graf Anton Czarnecki.

Szkaradowo Forst, Vorw., Postst. Jutroschin 1 Ml., Chauss. 1 Ml., Eisenbst. Rawicz $2\frac{1}{2}$ Ml., v. Gorzeński.

Szurkowo, Rittg., 1899 M., Postst. Bojanowo $\frac{1}{2}$ Ml., Chauss. $1\frac{1}{2}$ Ml., Eisenbahnst. Bojanowo $1\frac{1}{2}$ Ml., von Wilczynski.

Szymonki, Vorw., 612 M., Postst. Jutroschin $\frac{1}{4}$ Ml., Chauss. $\frac{1}{4}$ Ml., Eisenbst. Rawicz 3 Ml., Fürst Czartoryski.

Tarchalin (Tarche), Rittg., 1096 Morg., Postst. Bojanowo $\frac{1}{4}$ Ml., Chauss. im Orte, Eisenbst. Bojanowo $\frac{1}{4}$ Ml., Fürst Hatzfeldt.

Waszke, Ritterg., 1299 M., Postst. Punitz $\frac{1}{2}$ Ml., Chauss. $\frac{1}{4}$ Ml., Eisenbst. Bojanowo $\frac{3}{4}$ Ml., Horstig.

Wielkibor Forst, Etabl., 3406 Mrg., Fürst Czartoryski.

Wilkonice, Rittg., 1462 M., Poststat. Kobylin $1\frac{1}{4}$ Ml., Chauss. $\frac{1}{2}$ Ml., Eisenbst. Rawicz 3 Ml., Hermann Ribbeck.

Włostowo, **Gross**, Vorw., siehe Chwałkowo, 747 M., Poststat. Kröben $\frac{1}{2}$ Ml., Chauss. $\frac{1}{4}$ Ml., Eisenbst. Bojanowo $2\frac{1}{4}$ Ml., Robert Lehmann.

Włostowo, **Klein**, Rittg., 740 M., Poststat. Kröben $\frac{1}{2}$ Ml., Chauss. $\frac{1}{4}$ Ml., Eisenbahnst. Bojanowo $2\frac{1}{4}$ Ml., Heinrich Stelzer.

Woszeżkowo, Probstei, 597 M., Probst Michalski in Niepart, identisch mit **Woszkowo**. Probstei-Gut, Poststation Görchen $\frac{3}{4}$ Ml., Chauss. $\frac{1}{4}$ Ml., Eisenbst. Rawicz 2 Ml., zur Pfarrkirche in Niepart gehörig.

Wydawy, Vorw., 1080 M., Poststat. Rawicz 1 Ml., Chauss. $\frac{3}{4}$ Ml., Eisenbst. Rawicz 1 Ml., Graf Stanisł. Mycielski.

Wymysłowo, siehe Chumiętki, 757 M., Poststat. Kröben $\frac{1}{2}$ Ml., Chauss. $\frac{1}{2}$ Ml., Eisenbahnst. Bojanowo 3 Ml., Adolph Schatz.

Zakrzewo, Ritterg., 2524 M., Poststat. Görchen $\frac{1}{2}$ Ml., Chauss. $\frac{1}{2}$ Ml., Eisenbst. Rawicz 1 Ml., Graf v. Hatzfeldt zu Kawicz. cfr. Kawicz, Żołędnicza u. Sakern.

Zalesie, Rittg., 5464 M., Postst. Borek $\frac{3}{4}$ Ml., Chauss. $\frac{1}{2}$ Ml., Eisenbst. Bojanowo $4\frac{3}{4}$ Ml., Stanisł. v. Stablewski.

Zaorle, Rittg., 1389 M., Poststat. Jutroschin $1\frac{1}{2}$ Ml., Chauss. $1\frac{1}{2}$ Ml., Eisenbahnst. Rawicz 2 Ml., Emil v. Szoldrski in Biek.

Zawady, Rittg., 590 M., Postst. Punitz $\frac{1}{4}$ Ml., Chauss. im Orte, Eisenbst. Bojanowo $\frac{3}{4}$ Ml., Adolph Köhler.

Ziemiin, Rittg., 1163 M., Poststat. Kröben $\frac{3}{4}$ Ml., Chauss. $\frac{1}{2}$ Ml., Eisenbst. Bojanowo $1\frac{3}{4}$ Ml., Heinrich v. Unruh.

Ziótkowo, Rittg., 1405 M., Postst. Gostyn $\frac{3}{4}$ Ml., Chauss. $\frac{1}{4}$ Ml., Eisenbahnst. Bojanowo $3\frac{1}{4}$ Ml., Albrecht v. Burski.

Zmysłowo, Ritterg., 534 M., Poststat. Kröben $1\frac{1}{2}$ Ml., Chauss. im Orte, Eisenbahnst. Rawicz 2 Ml., Heinrich Wilke.

Żołędnicza, Vorw., siehe Kawicz und Zakrzewo, 1906 M., Postst. Rawicz $\frac{3}{4}$ Ml., Chauss. $\frac{1}{4}$ Ml., Eisenbst. Rawicz $\frac{3}{4}$ Ml., Graf Hatzfeldt zu Kawicz.

Żytowiecko, Ritterg., siehe Seide, 2631 M., Postst. Kröben $\frac{3}{4}$ Ml., Chauss. $\frac{3}{4}$ Ml., Eisenbst. Bojanowo $2\frac{1}{2}$ Ml., Graf Mielżyński.

8. Kreis Krotoschin.

Baszow, Rittg., 2487 M., Postst. Zduny $\frac{3}{4}$ Ml., Chaussée $\frac{3}{4}$ Ml., Prinz Heinrich XII. Reuss.

- Baszyn** mit **Ugrzela**, Ritterg., 2375 M., Postst. Raszkow $\frac{3}{4}$ ML., Chauss. $\frac{3}{4}$ ML., Fürstenthum Krotoschin, Thurn u. Taxis.
- Benice**, Rittg., 1685 M., Postst. Krotoschin 1 ML., Chauss. $\frac{1}{2}$ ML., Fürstenthum Krotoschin, Thurn u. Taxis.
- Blankensee**, zu Neudorf gehörig, 7334 M., Postst. Dobrzyce $\frac{3}{4}$ ML., Chauss. $\frac{1}{2}$ ML., Fürstenthum Krotoschin, Thurn u. Taxis.
- Borek**, Rittg., 1229 M., Postst. im Orte, Chauss. im Orte, Alexander von Graeve in Carlsdorf.
- Borownica**, Vorw., zu Perzyce gehörig, 1789 M., Poststat. Zduny $\frac{1}{2}$ ML., Chauss. $\frac{1}{2}$ ML., Prinz Heinrich XII. Reuss.
- Borzęcizki**, (Radenz), Rittg., 2746 M., Postst. Koźmin $1\frac{1}{8}$ ML., Chauss. im Orte, Graf zu Stolberg-Wernigerode.
- Brozokow**, Rittg., 1694 M., Postst. Borek $\frac{1}{4}$ ML., Chaussée $\frac{1}{4}$ ML., v. Koczowski.
- Brzoza**, Vorw., zu Theresienstein gehörig, 1080 M., Postst. Krotoschin $\frac{3}{4}$ ML., Chauss. $\frac{1}{4}$ ML., Fürst Thurn u. Taxis.
- Bulakow**, Vorw., zu Borzęcizki gehörig, 2068 M., Postst. Pogorzella $\frac{1}{2}$ ML., Chauss. im Orte, Julius Graf Radolinski.
- Carstein**, Vorw., zu Orpizewo gehörig, 1300 M., Postst. Krotoschin $1\frac{1}{2}$ ML., Chauss. $\frac{1}{2}$ ML., Thurn u. Taxis.
- Cielmice**, zu Siedmorogowo gehörig, 2143 M., Postst. Borek $\frac{3}{8}$ ML., Chauss. im Orte, Theodor Graf Mycielski.
- Czarnysad**, adl. Gut, 1796 M., Postst. Koźmin $\frac{1}{2}$ ML., Chaussée im Orte, Leon v. Bukowiecki.
- Dąbrowo**, Rittg., 1757 M., Postst. Krotoschin 1 ML., Chaussée $\frac{3}{4}$ ML., Thurn u. Taxis.
- Dębowiec**, Rittg., 1470 M., Postst. Koźmin $\frac{1}{8}$ ML., Chaussée $\frac{1}{4}$ ML., Eugen Lombard.
- Dobrapomoc**, 1996 M., Postst. Pogorzela $\frac{1}{2}$ ML., Chauss. $\frac{1}{4}$ ML., Franz Graf Mycielski.
- Dobrzyce**, Rittg., 3197 M., Postst. im Orte, Chaussée im Orte, Louis Bandelow.
- Dzieliec**, Vorw., zu Rozdrażewo gehörig, 1241 M., Postst. Krotoschin 1 ML., Chauss. $\frac{1}{4}$ ML., Thurn u. Taxis.
- Dzierzanow**, Rittg., 1854 M., Poststat. Krotoschin 1 ML., Chaussée $\frac{1}{4}$ ML., Frau Alexandra v. Karczewska geb. Gräfin Potworowska.
- Galazki**, Vorw. zu Borzęcizki, gehörig, 1580 M., Postst. Koźmin $\frac{5}{8}$ ML., Chaussée im Orte, Julius Graf Radolinski.
- Galewo** (Trzebin), adl. Gut, 1668 M., Postst. Dobrzyce $\frac{1}{2}$ ML., Chaussée $\frac{1}{2}$ ML., Franz Jordan.
- Głoginin**, Vorw., zu Zimnawoda gehörig, 1921 M., Postst. Borek $\frac{3}{4}$ ML., Chauss. im Orte, Mieczyslaw Graf Kwilecki.
- Głogowo**, Ritterg., 3317 M., Postst. Raszkow, $\frac{1}{2}$ ML., Chaussée $\frac{1}{2}$ ML., Maximilian Carl Fürst v. Thurn u. Taxis in Regensburg.
- Głuchowo**, adl. Gut, 2324 M., Postst. Pogorzella $\frac{1}{4}$ ML., Chaussée $\frac{1}{10}$ ML., Theophil v. Chozłowski.
- Goreczki**, Ritterg., 2210 M., Postst. Borek 1 ML., Chaussée $\frac{1}{4}$ ML., Adolph Funck.
- Górka**, Ritterg., 1523 M., Postst. Kobylin $\frac{3}{8}$ ML., Chaussée $\frac{3}{8}$ ML., Graf Theodor Mycielski in Chociszewice, Kr. Kroeben.
- Gorzupia**, Vorw., zu Smoszewo gehörig, 1146 M., Poststat. Krotoschin $\frac{3}{4}$ ML., Chauss. $\frac{3}{4}$ ML., Thurn u. Taxis.
- Gościejewo**, Ritterg., 1872 M., Postst. Koźmin 1 ML., Chaussée 1 ML., Joseph von Chelmiecki.
- Helenenpol**, 1687 M., Postst. Zduny Prinz Heinrich XII. Reuss.
- Hundsfield**, adl. Gut, 1877 M., Postst. Koźmin $\frac{1}{2}$ ML., Chaussée $\frac{1}{4}$ ML., Severin von Radoński.
- Kaczagórka**, Vorw., zu Borzęcizki gehörig, 1297 M., Postst. Pogorzela $\frac{3}{4}$ ML., Chauss. $\frac{1}{4}$ ML., Julius Graf Radolinski.
- Klonowo** mit **Neuwelt**, 3587 M., Postst. Dobrzyce $\frac{1}{16}$ ML., Chaussée $\frac{1}{16}$ ML., Louis Bandelow.
- Kobierno**, Ritterg., 1235 M., Poststat. Krotoschin $\frac{1}{2}$ ML., Chauss. $\frac{1}{2}$ ML., Thurn u. Taxis.
- Kobylin, Alt-**, Ritterg., 1824 M., Postst. Kobylin $\frac{1}{4}$ ML., Chaussée im Orte, Prinz Heinrich XII. Reuss.
- Konarzewo**, Ritterg., 3978 M., Postst. Krotoschin $\frac{1}{2}$ ML., Chaussée $\frac{1}{4}$ ML., Thekla von Morawska.
- Koryta**, Ritterg., 4520 M., Poststation Dobrzyce $1\frac{1}{4}$ ML., Chaussée $\frac{1}{2}$ ML., Louis Bandelow in Dobrzyca.
- Korytnica**, Ritterg., 1228 M., Poststat. Raszkow $\frac{3}{4}$ ML., Chauss. $\frac{3}{4}$ ML., Thurn u. Taxis.
- Kromolice**, Ritterg., 3232 M., Postst. Kobylin $1\frac{1}{4}$ ML., Chaussée im Orte, Stanislaus von Modlibowski.
- Krotoschin**, Fürstenthum, 8947 M., Postst. im Orte, Chauss. im Orte, Maximilian Carl Fürst v. Thurn u. Taxis in Regensburg.
- Kuklinow**, Ritterg., 3246 M., Poststat. Kobylin $\frac{3}{4}$ ML., Chaussée im Orte, Joseph v. Chelkowski.
- Lagiewnik**, Ritterg., 1590 M., Postst.

Kobylin $\frac{3}{4}$ Ml., Chauss. $\frac{1}{2}$ Ml., Anton v. Przyłuski in Starkowice.

Ligotta, Vorw., zu Korytnica gehörig, 1553 M., Postst. Raszkow 1 Ml., Chauss. 1 Ml., Thurn u. Taxis.

Lilla, Vorw., zu Baszkow gehörend, 2309 M., Postst. Kobylin $\frac{1}{2}$ Ml., Chauss. $\frac{1}{2}$ Ml., Heinrich XII. Reuss.

Lipowiec, Schloss und **Kollas**, Ritterg., zu Koźmin gehörig, 1983 M., Postst. Koźmin $\frac{1}{4}$ Ml., Chauss. im Orte, Carl Borrmann.

Lipowiec, (Polizei-District Kobylin) zu Kuklinow gehörend, 1046 M., Postst. Kobylin 1 Ml., Chaussée $\frac{1}{4}$ Ml., Joseph v. Chelkowski.

Liszkow, 1447 M., Postst. Pogorzela $\frac{3}{4}$ Ml., Chaussée $\frac{1}{2}$ Ml., Veronica vereh. Jaraczewska.

Ludwynow, Vorw., zu Borzęciczki gehörig, 729 M., Postst. Koźmin $1\frac{1}{4}$ Ml., Chaussée $\frac{1}{4}$ Ml., Julius Graf Radolinski

Lutogniewo, Ritterg., 1750 M., Postst. Krotoschin $\frac{3}{4}$ Ml., Chaussée im Orte, Thurn u. Taxis.

Lutynia, Ritterg., 2062 M., Poststation Dobrzyca $\frac{1}{2}$ Ml., Chaussée $\frac{1}{4}$ Ml. v. Mukułowski in Kottlin, Kr. Pleschen

Maciejewo, Vorw., zu Rozdrażewo gehörig, 1692 M., Postst. Dobrzyca $\frac{1}{4}$ Ml., Chaussée $\frac{3}{4}$ Ml., Thurn u. Taxis.

Małgowo, 2120 M., Postst. Pogorzela $\frac{1}{2}$ Ml., Chaussée $\frac{1}{4}$ Ml., Franz Graf Mycielski.

Mokronos, Vorw., zu Kromolice gehörig, 1944 M., Postst. Koźmin 1 Ml., Chaussée 1 Ml., Stanislaus v. Modlibowski.

Neudorf, Ritterg., 1309 M., Poststation Dobrzyce $\frac{3}{4}$ Ml., Chaussée $\frac{1}{2}$ Ml., Thurn u. Taxis.

Neuvorwerk, Vorw., zu Theresienstein gehörig, 1643 M., Postst. Krotoschin Fürst Thurn u. Taxis.

Obra, adl. Gut, 3507 M., Postst. Koźmin $\frac{3}{4}$ Ml., Chaussée $\frac{1}{4}$ Ml., Gnendel Czapska in Koźmin.

Ochla, adl. Gut, 708 M., Postst. Kobylin 1 Ml., Chaussée $\frac{1}{2}$ Ml., Kasimir v. Szymonski.

Orla, adl. Gut, 2970 M., Postst. Koźmin $\frac{1}{2}$ Ml., Chaussée im Orte, Bernhard Steinkopf.

Orpiszewo, Ritterg., 1903 M., Postst. Krotoschin $1\frac{1}{2}$ Ml., Chaussée $\frac{3}{4}$ Ml., Thurn u. Taxis.

Piaski, Vorw., zu Baszkow gehörig, 1767 M., Poststat. Zduny $\frac{1}{2}$ Ml., Chauss. $\frac{1}{2}$ Ml., Heinrich XII. Reuss.

Pogorzella, Ritterg., 5969 M., Postst.

im Orte, Chaussée im Orte, Robert Rohrmann.

Perzyce, Rittergut, 1143 M., Postst. Krotoschin $\frac{3}{4}$ Ml., Chauss. $\frac{1}{8}$ Ml. Heinrich XII. Reuss.

Rembiachow, Ritterg., 1700 M., Postst. Kobylin $\frac{1}{2}$ Ml., Chaussée $\frac{1}{2}$ Ml., Joseph v. Chelkowski.

Rozdrażewo, Ritterg., 1855 M., Postst. Koźmin $\frac{3}{4}$ Ml., Chaussée $\frac{1}{2}$ Ml., Thurn u. Taxis

Ruda, Vorwerk, zu Baszkow gehörig, 2914 M., Postst. Kobylin 1 Ml., Chauss. 1 Ml., Heinrich XII. Reuss.

Rzemiechow, Vorw., zu Kuklinow, gehörig, 1696 M., Postst. Kobylin Prinz Heinrich XII. Reuss.

Serafinow, Vorw. von Skalowo, 545 M., Postst. Koźmin 1 Ml., Chaussée 1 Ml., Napoleon Szrader in Skalowo.

Siedmiorogowo, Rittergut, 3208 M., Postst. Borek $\frac{1}{2}$ Ml., Chaussée $\frac{1}{4}$ Ml., Graf Theodor Mycielski in Chociszewice, Kr. Kroeben.

Skalow, adl. Gut, 958 M., Postst. Koźmin $\frac{3}{4}$ Ml., Chaussée $\frac{3}{4}$ Ml., Napoleon Szrader in Skalowo.

Skokówko, 3264 M., Postst. Borek $\frac{1}{2}$ Ml., Chaussée $\frac{1}{4}$ Ml., Alexander v. Graeve.

Smoszewo, Rittg., 2901 M., Poststat. Krotoschin $\frac{1}{2}$ Ml., Chaussée im Orte, Thurn u. Taxis.

Sophienhöl, Vorw. zu Orpiszewo, 824 M., Postst. Krotoschin $1\frac{1}{2}$ Ml., Chaussée $\frac{1}{2}$ Ml., Thurn u. Taxis.

Sośnica, Rittergut, 3258 M., Poststat. Dobrzyce $\frac{3}{4}$ Ml., Chaussée $\frac{1}{4}$ Ml., Michael von Chłapowski'sche Erben.

Sroki, Vorw. zu Górka, 816 M., Postst. Kobylin $\frac{3}{4}$ Ml., Chaussée $\frac{3}{4}$ Ml., Theodor v. Mycielski auf Chociszewice, Kreis Kroeben.

Staniewo, Rittg., 1201 M., Postst. Koźmin $\frac{1}{2}$ Ml., Chauss. $\frac{1}{4}$ Ml., Hermine Diehl, geb. Metzner.

Starkowice, Ritterg., 1487 M., Postst. Kobylin $\frac{1}{2}$ Ml., Chauss. $\frac{1}{2}$ Ml., Anton v. Przyłuski.

Starogród, Rittg., 1692 M., Poststat. Krotoschin 1 Ml., Chauss. $\frac{1}{4}$ Ml., v. Chelkowski in Kuklinow.

Swinkow, Vorw. zu Orpiszewo, 1291 M., Postst. Krotoschin $1\frac{1}{2}$ Ml., Chauss. $\frac{1}{2}$ Ml., Thurn u. Taxis.

Szelejewo, Rittg., 6908 M., Postst. Borek $1\frac{1}{4}$ Ml., Chauss. $\frac{3}{4}$ Ml., Prinz Georg v. Schönburg-Waldenburg auf Droissig bei Zeitz.

Targoszyce, Ritterg., 1386 M., Postst. Kobylin 1 Ml., Chauss. $\frac{1}{8}$ Ml., Joseph v. Lukaszewicz.

Theresienstein, 2229 M., Postst. Krotoschin $\frac{1}{8}$ ML., Chaussée $\frac{1}{8}$ ML., Thurn u. Taxis

Tomnice, zu Kobierno gehörig, 845 M., Postst. Krotoschin $\frac{1}{2}$ ML., Chauss. $\frac{1}{2}$ ML., Thurn u. Taxis.

Trzaska und Trafary, Vorw. zu Baszkow, 1454 M., Postst. Zduny 1 ML., Chauss. 1 ML., Heinrich XII. Reuss.

Trzebowo, Ritterg., 1642 M., Postst. Dobrzyce 1 ML., Chauss. $\frac{1}{2}$ ML., Otto Freytag.

Trzeccianow, 2053 M., Postst. Borek $\frac{1}{4}$ ML., Chaussée $\frac{1}{4}$ ML., Alexander v. Graeve.

Ustkow, Vorw. zu Benice gehör., 1497 M., Postst. Krotoschin 1 ML., Chauss. $\frac{1}{4}$ ML., Thurn u. Taxis.

Wielowieś, Ritterg., 1931 M., Postst. Krotoschin $\frac{1}{4}$ ML., Chauss. $\frac{3}{4}$ ML., Julius Graf Radolinski.

Wolenice, Ritterg., 1633 M., Postst. Koźmin 1 ML., Chaussée im Orte, Eugen Lombard.

Wronowo, Ritterg., 1657 M., Postst. Krotoschin $\frac{1}{4}$ ML., Chauss. $\frac{1}{2}$ ML., Julius Graf Radolinski.

Wrotkow, Ritterg., 1360 M., Postst. Koźmin $\frac{3}{4}$ ML., Chauss. $\frac{3}{4}$ ML., Kennemann in Klenka, Kr. Pleschen.

Wrózewo, Vorw. zu Lutogniewo, 1272 M., Postst. Krotoschin $\frac{1}{2}$ ML., Chauss. $\frac{1}{2}$ ML., Thurn u. Taxis.

Wyganow, Ritterg., 2034 M., Postst. Kobylin $\frac{1}{2}$ ML., Chauss. im Orte, Justin von Zaborowski.

Wykow, Ritterg., 1746 M., Poststation Dobrzyce $\frac{5}{8}$ ML., Chauss. $\frac{1}{2}$ ML., Heinrich Buttel.

Wziachow, Ritterg., 2211 M., Postst. Kobylin $\frac{1}{4}$ ML., Chauss. im Orte, Franz Graf Mycielski.

Zalesie, Gross-, Ritterg., 1401 M., Postst. Kobylin $\frac{3}{4}$ ML., Chaussée $\frac{3}{4}$ ML., Veronica v. Jaraczewska, geb. v. Sulzerzycka in Leipe, Kr. Kosten.

Zalesie, Klein-, Ritterg., 1463 M., Postst. Kobylin $\frac{1}{7}$ ML., Chauss. $\frac{1}{2}$ ML., Theodor Graf Mycielski in Chociszewo, Kreis Kroeben.

Zimnawoda, Ritterg., 1455 M., Postst. Borek $\frac{3}{4}$ ML., Chaussée im Orte, Micislaus Graf Kwilecki in Oporowo, Kr. Samter.

9. Kreis Meseritz.

Altenhof, Domainengut, 996 M., Postst. Brätz 1 ML., Chauss. $\frac{1}{2}$ ML., Domainen-Fiskus, Pächter: Oberamtman Füss in Paradies.

Bauchwitz (Bukowiec), Rittg., 9615 M., Postst. Meseritz $\frac{1}{2}$ ML., Chauss. im Orte, Herrmann v. Gersdorff.

Bentschen (Zbaszyn), Rittg., 11,562 M., Postst. im Orte, Chauss. im Orte, Julius Graf und edler Herr zur Lippe-Biersterfeld.

Betsche (Pszczewo), Rittg., 8711 Morg., Postst. im Orte, Chauss. im Orte, Königl. Kammerherr Freiherr Hiller von Gärtlingen.

Bobelwitz (Bobelwicko), Rittg., 4941 M., Postst. Meseritz $\frac{1}{2}$ ML., Chauss. im Orte, Karl v. Dziembowski.

Chlastawo, Rittg., 1448 M., Postst. Bomst $\frac{1}{4}$ ML., Chauss. $\frac{1}{2}$ ML., verwittw. v. Bronikowska.

Dammer, Gross-, Rittg., 5854 M., Postst. Bentschen $\frac{1}{4}$ ML., Chauss. im Orte, Albert Graf Strein v. Schwartzenau-Dammer.

Glozewo, Domaineng., 1570 M., Postst. Gorzyn 1 ML., Chauss. $\frac{1}{4}$ ML., Domainen-Fiskus. Pächter: Boldt.

Goertzig, Ober-, (Wielka Gorzyca), Rittg., 6108 M., Postst. Meseritz 1 ML., Chauss. $\frac{1}{2}$ ML., Wilhelm v. Kalkreuth, Major a. D.

Grunzig (Gorońsko), Rittg., 5370 Mrg., Postst. Blesen $\frac{1}{2}$ ML., Chauss. 1 ML., Gustav Büttner.

Heinrichswalde (Wilhelmsbruch), Freigut, 634 Mrg., Postst. Betsche $\frac{1}{2}$ ML., Chauss. im Orte, Anselm Student.

Kranitz, Rittg., 3656 M., Postst. Bomst 1 ML., Chauss. $\frac{1}{4}$ ML., Karl Bandelow.

Krzyszukowko, Rittg., 833 ML., Postst. Gorzyn $\frac{1}{2}$ ML., Chauss. $\frac{1}{4}$ ML., Otto Wachter.

Kupferhammer, Mühleng., 1004 Morg., Postst. Tirschtiegel 1 ML., Chauss. $\frac{1}{4}$ ML., Max Rothe, Lieutenant a. D.

Kurzig (Kursko), Rittg., 4485 M., Postst. Meseritz $\frac{1}{4}$ ML., Chauss. $\frac{1}{2}$ ML., Wilhelm v. Kalkreuth, Major a. D.

Kuschten (Kocieszyn), Rittg., 4941 M., Postst. Bomst 1 ML., Chauss. $\frac{3}{4}$ ML., verwittw. Frau v. Bronikowska.

Kutschkau (Chodziszewo), Rittg., 2878 M., Postst. Brätz $\frac{3}{4}$ ML., Chauss. im Orte, Adolph Füss.

Lagowitz, A., Rittg., 3342 M., Postst. Brätz $\frac{1}{2}$ ML., Chauss. $\frac{1}{4}$ ML., Herrmann v. Zychlinski, Hauptmann a. D.

Lagowitz, B., (Panwitz), Rittg., 1863 zum Rittergute erhoben, 3409 M., Postst. Brätz $\frac{3}{4}$ ML., Chauss. $\frac{1}{4}$ ML., Oskar von Zychlinski, Justizrath.

Lewitz (Lewice), Rittg., 7973 M., Postst. Betsche 2 ML., Chauss. $\frac{1}{2}$ ML., Albert v. Haza-Radlitz.

Lomnitz, Ritterg., 21,779 M., Postst. Bentschen 1 Ml., Chauss. 1 Ml., Charlotte verwittw. Opitz.

Meseritz (Mieđzrzecze), Ritterg., 4391 M., Postst. im Orte, Chauss. im Orte, Stephan v. Dziembowski.

Paradies, Domainen-Vorw., 1478 Mrg., Poststation im Orte, Chauss. im Orte, Fiskus, Pächter: Oberamtmann Fuss.

Pieske, Ritterg., 3270 M., Poststat. Meseritz 1½ Ml., Chauss. im Orte, Karl Schroeder.

Politzig (Policko), Ritterg., 3902 M., Poststat. Meseritz 1¼ Ml., Chauss. im Orte, Herrmann v. Oppen.

Rybojady, Freigut, 2827 M., Poststat. Tirschtiel ¾ Ml., Chauss. ¾ Ml., Ernst Fischer.

Samst (Zamsko), Ritterg., 970 M., Postst. Meseritz 1¼ Ml., Chauss. ¾ Ml., Geschwister v. Kalekreuth.

Sawade, Landgut, 1413 M., Poststat. Tirschtiel ¼ Ml., Chauss. ¾ Ml., Ad. Schubert.

Schierzig (Siercz), Ritterg., 4161 Morg., Poststat. Meseritz 1¾ Ml., Chauss. 1¼ Ml., Ernst Buchholz.

Schindelmühl (Szyndelmłyn), Domaine, 839 M., Poststation Brätz 1¼ Ml., Chauss. ½ Ml., Fiskus, Pächter: Ober-Amtmann Fuss in Paradies.

Tirschtiel (Trziel), Ritterg., 10,090 M., Poststation im Orte, Chauss. im Orte, Ernst Fischer.

Weldenvorwerk (Nowydwór), Freigut, 5944 M., Poststation Bentschen ¼ Ml., Chauss. ¼ Ml., Herrmann Funk.

Weissensee (Chyciński folwark), Freigut, 3296 M., Postst. Meseritz 1½ Ml., Chauss. 1¼ Ml., Wilhelm v. Kalekreuth, Major a. D.

Wischen (Wyszczanow), Domaine, 1073 M., Postst. Brätz 1 Ml., Chauss. ¼ Ml., Fiskus, Pächter: Oberamtmann Fuss in Paradies.

Zielomysl, Landgut, 1700 M., Postst. Betsche 1 Ml., Chauss. 1 Ml., Moritz Student.

10. Kreis Obornik.

Bablin, Ritterg., 6020 M., Postst. Obornik ¾ Ml., Chauss. ¾ Ml., Eisenbahnst. Posen 1½ Ml., Titus v. Dobrzycki und Anton v. Swinarski. Pächter: Franz v. Dobrzycki.

Baborowo, Ritterg., 2031 M., Poststat. Samter ¾ Ml., Chauss. ¾ Ml., Eisenbahnst. Samter ¾ Ml., Heinrich v. Dobrzycki.

Beyersdorf, Domaine, 885 M., Postst. Ryczywol ¾ Ml., Chauss. im Orte, Eisenbahnst. Samter ¾ Ml., gehört zur Königl. Oberförsterei Polajewo (Roruszynko).

Białezyn, Ritterg., 1885 M., Poststat. Murow. Goślin ⅞ Ml., Chauss. ½ Ml., Eisenbahnst. Posen ¾ Ml., Jeschke.

Boduszewo, Vorw., 2059 M., Poststat. Murow. Goślin ¾ Ml., Chauss. ¾ Ml., Eisenbahnst. Posen 3 Ml., Hans Carl von Winterfeld in Mur. Goślin.

Bogdanowo, Landgut, 1859 M., Postst. Obornik ¼ Ml., Chauss. im Orte, Eisenbahnst. Samter 2 Ml., Witt.

Boguniewo, Landgut, 1631 M., Postst. Rogasen ⅞ Ml., Chauss. ½ Ml., Eisenbahnstation Posen 4⅞ Ml., Wladislaus Szulzowski.

Boruszyn, Landgut, 850 M., Poststat. Polajewo 1 Ml., Chauss. 2¼ Ml., Eisenbahnst. Samter 2½ Ml., Joseph v. Lossow.

Boruszynko, Dom., 784 M., Poststat. Polajewo ¾ Ml., Chauss. 2¼ Ml., Eisenbahnst. Samter 3 Ml. Königl. Forstfiskus (Oberförsterei).

Braszewo, Ritterg., 10 8 M., Poststat. Obrzycko ¾ Ml., Chauss. 1¼ Ml., Eisenbahnst. Samter 1⅞ Ml., Wirkl. Geheimer Rath Graf Athanasius Raczynski in Berlin.

Briesen, Dom., 2965 M., Postst. Mur. Goślin 1¼ Ml., Chauss. ¾ Ml., Eisenbahnst. Posen 3¾ Ml., gehört zur Königl. Oberförsterei Eckstelle.

Budzyk, Dom., 741 M., Postst. Ryczywol ½ Ml., Chauss. ½ Ml., Eisenbahnst. Samter 3 Ml., Pächter: Amtsrath v. Saenger in Polajewo.

Budziszewo, Ritterg., 4134 M., Postst. Rogasen 1 Ml., Chauss. ¾ Ml., Eisenbahnst. Posen 5 Ml., v. Lubinski.

Chmielewo, Vorw., 533 M., Poststation Ryczywol ¼ Ml., Chauss. 1⅞ Ml., Eisenbahnst. Samter 3¾ Ml., Münchenberg.

Chrustowo, Ritterg., 1190 M., Postst. Obornik ¾ Ml., Chauss. im Orte, Eisenbahnst. Samter 1½ Ml., Louis Witte.

Ciążyn Dom., 1363 M., Postst. Polajewo 1¼ Ml., Chauss. 1⅞ Ml., Pächter: Amtsrath Maass in Mlynkowo.

Cieśla, Mühle, 903 M., Postst. Rogasen ¼ Ml., Chaussée ¼ Ml., Weyer'sche Erben.

Dobromil, Vorw., 676 M., Postst. Obornik ¾ Ml., Chauss. ½ Ml., Eisenbahnst. Samter 3 Ml., Martini in Łukowo.

Delega, Vorw., 654 M., Postst. Samter 1¼ Ml., Chauss. ⅝ Ml., Eisenbahnst. Samter 1¼ Ml., Lichtenstein'sches

Fidei-Commiss. (Herzoglich Coburg-Gothaisch, Theil der Herrschaft Samter)

Drzonek, Vorw., 1316 M., Postst. Rogasen $1\frac{1}{2}$ Ml., Chauss. 1 Ml., Eisenbahnstation Samter $3\frac{1}{4}$ Ml., Victor Lukomicki in Ludom-Dąbrowka.

Eckstelle, Dom, 7593 M., Postst. Mur. Goślin $\frac{3}{4}$ Ml., Chauss. im Orte, Eisenbahnstat. Posen $3\frac{3}{4}$ Ml., Königl. Forstfiskus (Oberförsterei).

Gač, Vorw., 1439 M., Postst. Mur. Goślin $1\frac{1}{4}$ Ml., Chauss. $\frac{3}{4}$ Ml., Eisenbahnstation Posen $3\frac{1}{2}$ Ml., Luther'sche Erben in Lopuchowo.

Garbatka, Vorw., 612 M., Postst. Rogasen $\frac{3}{8}$ M., Chauss. $\frac{1}{4}$ Ml., Isidor Nórman.

Gołaszyn, Ritterg., 3213 M., Poststat. Obornik $\frac{3}{8}$ Ml., Chauss. $\frac{3}{8}$ Ml., Eisenbahnst. Samter $2\frac{5}{8}$ Ml., Anton v. Swinarski.

Golembowo, Vorw., 1365 M., Poststat. Obornik $\frac{5}{8}$ Ml., Chauss. $\frac{3}{8}$ Ml., Eisenbahnst. Samter $2\frac{7}{8}$ Ml., Anton v. Skrzydlewski in Ocieszyn, (Pächter: Królikowski.)

Górka, Ritterg., 1850 M., Postst. Samter $\frac{7}{8}$ Ml., Chauss. $\frac{5}{8}$ Ml., Eisenbahnst. Samter $\frac{7}{8}$ Ml., v. Błociszewski in Przeław.

Gorzewo, Ritterg., 3519 M., Postst. Ryczywol $\frac{1}{4}$ Ml., Chauss. $1\frac{3}{8}$ Ml., Eisenbahnst. Samter $3\frac{3}{4}$ Ml., August v. Grabowski.

Gorzuchowo, Vorw., 1149 M., Postst. Rogasen 1 Ml., Chauss. $\frac{1}{4}$ Ml., Eisenbst. Posen $4\frac{1}{2}$ Ml., von Lubinski in Budziszewo.

Gościejewo, (Eichwald), Dom, 1045 M., Postst Ryczywol $\frac{1}{4}$ Ml., Chauss. $\frac{1}{4}$ Ml., Eisenbahnst. Samter $3\frac{1}{2}$ Ml., gehört zur Königl. Oberförsterei Eckstelle.

Gościejewo, Ritterg., 2745 M., Poststat. Rogasen $\frac{1}{2}$ Ml., Chauss. $\frac{1}{8}$ Ml., Michaelis'sche Erben.

Goślinka, Vorw., 890 M., Postst. Mur. Goślin $\frac{1}{2}$ Ml., Chauss. $\frac{1}{2}$ Ml., Eisenbst. Posen 3 Ml., Hans Carl von Winterfeld in Mur. Goślin.

Grudna, Vorw., 1683 M., Poststat. Rogasen 1 Ml., Chauss. $\frac{1}{2}$ Ml., Eisenbahnst. $3\frac{1}{2}$ Ml., August Boldt in Welna.

Jakubowo, 538 M., Postst. Polajewo $\frac{1}{2}$ Ml., Chauss. 1 Ml., Eisenbahnst. Samter $2\frac{3}{4}$ Ml., katholische Pfarrei in Polajewo.

Jozefinowo, Vorw., 1038 M., Poststat. Rogasen $\frac{3}{4}$ Ml., Chauss. $\frac{3}{8}$ Ml., Eisenbahnst. Samter 4 Ml., August Boldt in Welna.

Kowalewko und Wygoda, 3228 M., Postst. Obornik $\frac{3}{4}$ Ml., Chauss. $\frac{1}{2}$ Ml.,

Eisenbahnst. Samter $1\frac{3}{4}$ Ml., Helene v. Turno, geb. Gräfin Kwilecka.

Krezoly, Vorw., 1024 M., Postst Ryczywol $\frac{1}{4}$ Ml., Chauss. $1\frac{3}{4}$ Ml., Eisenbahnst. Samter 4 Ml., Ernst Lehmann in Lopiszewo

Kroszyn, Gross, Dom-Vorw., 1131 M., Postst. Polajewo 1 Ml., Chauss. $1\frac{1}{2}$ Ml., Eisenbahnst. Samter $3\frac{3}{8}$ Ml., Fiskus: Pächter Amtrath Maass in Mlynkowo.

Langgoślin, Ritterg., 2038 M., Poststat. Mur. Goślin $\frac{3}{9}$ Ml., Chaussée im Orte, Eisenbahnst. Posen $3\frac{3}{4}$ Ml., Schoenberg.

Laskowo, Vorw., 578 M., Postst. Rogasen $\frac{3}{4}$ Ml., Chauss im Orte, Jahns.

Laszczewice, Vorw., 1068 M., Postst. Ryczywol $\frac{1}{2}$ Ml., Chauss. $1\frac{1}{4}$ Ml., Graf v. Westarp und Frau v. Oven in Ludom.

Lopiszewo, Ritterg., 1310 M., Postst. Ryczywol $\frac{1}{4}$ Ml., Chauss. $1\frac{3}{4}$ Ml., Eisenbahnst. Samter 4 Ml., Ernst Lehmann.

Lopuchowo, Ritterg., 2064 M., Postst. Murow. Goślin 1 Ml., Chauss. $\frac{3}{4}$ Ml., Eisenbahnst. Posen 4 Ml., Luther'sche Erben.

Ludom, Ritterg., 2332 M., Postst. Ryczywol $\frac{3}{4}$ Ml., Chauss. $1\frac{1}{2}$ Ml., Eisenbahnst. Samter 3 Ml., Graf v. Westarp und Frau v. Oven.

Ludom-Dąbrowka, Ritterg., 4459 M., Postst. Rogasen $1\frac{1}{2}$ Ml., Chauss. 1 Ml., Eisenbahnst. Samter $3\frac{1}{4}$ Ml., Victor Laskomicki.

Łukowo, Ritterg., 395 M., Postst Obornik $\frac{1}{2}$ Ml., Chauss. $\frac{1}{2}$ Ml., Eisenbahnst. Samter $2\frac{3}{4}$ Ml., Martini.

Lulin, 3961 M., Postst. Samter $1\frac{1}{4}$ Ml., Chauss. $\frac{3}{4}$ Ml., Eisenbahnst. Samter $1\frac{1}{4}$ Ml., Helene v. Turno, geb. Gräfin Kwilecka. Pächter: Amtrath Maass in Mlynkowo.

Maniewo, Vorw., 771 M., Postst. Obornik $\frac{7}{8}$ Ml., Chauss. $\frac{1}{4}$ Ml., Eisenbahnst. Samter $3\frac{1}{8}$ Ml., Scheller.

Maniewo, Dom., 2854 M., Postst. Obornik 1 Ml., Chauss. $\frac{1}{2}$ Ml., Eisenbahnst. Rokitnica $1\frac{1}{2}$ Ml., gehört zur Königl. Oberförsterei Eckstelle.

Marienrode, Vorw., 1910 M., Luther'sche Erben in Lopuchowo.

Mściszewo, Vorw., 706 M., Postst. Murow. Goślin $\frac{3}{8}$ Ml., Chauss. $\frac{1}{2}$ Ml., Eisenbahnst. Posen $3\frac{3}{8}$ Ml., Ferdinand Dittmann.

Międzylisie, Landgut, 1287 M., Postst. Rogasen $\frac{1}{4}$ Ml., Chauss. im Orte, v. Kie-drzynski.

Mlynkowo, Dom., 2506 M., Postst. Po-

lajewo 1 ML , Chauss. $1\frac{1}{2}$ ML , Eisenbst. Samter $3\frac{3}{8}$ ML , Pächter: Amtrath Maass.

Murawana Goślin, Ritterg., 3536 M , Postst. im Orte, Chauss. im Orte, Eisenbahnst. Posen 3 ML , Hans Carl v. Winterfeld.

Neugedank, Landgut, 4067 M , Postst. Obrzycko $\frac{3}{8}$ ML , Chauss. $1\frac{1}{8}$ ML , Eisenbahnst. Samter $1\frac{3}{4}$ ML , Lichtenstein'sches Fidei-Commiss (Herzoglich-Coburg-Gothaisch, Theil der Herrschaft Samter).

Niemieckowo, Rittg., 4538 M , Postst. Samter 1 ML , Chauss. $\frac{1}{2}$ ML , Eisenbst. Samter 1 ML , Wirkl. Geh.-Rath Graf Anthonasius Raczynski in Berlin. (Pächter: Brix).

Ninino, Ritterg., 2490 M , Postst. Ryczywól $\frac{1}{4}$ ML , Chauss. $1\frac{1}{4}$ ML , Eisenbst. Samter 4 ML , Faustin v. Radoński.

Nieszawa, Ritterg., 2241 M , Poststat. Mur. Goślin 1 ML , Chauss. $\frac{1}{2}$ ML , Eisenbahnst. Posen 4 ML , Joseph Hypolit v. Mielecki.

Nieczayna, Rittergut, 1331 Morg., Postst. Obornik 1 ML , Chauss. $\frac{7}{8}$ ML , Eisenbahnst. Samter 3 ML , Vincent v. Turno in Obiezierze.

Obiezierze, Rittg., 2587 M , Poststation Obornik $\frac{3}{4}$ ML , Chauss. $\frac{1}{2}$ ML , Eisenbahnst. Samter $1\frac{3}{4}$ ML , Helene v. Turno geb. Gräfin Kwielecka.

Ocleszyn, Rittg., 1918 M , Postst. Obornik $\frac{3}{4}$ ML , Chauss. im Orte, Eisenbst. Samter $2\frac{3}{4}$ ML , Anton v. Skrzydlowski.

Orlowo, Vorw., 1244 M , Postst. Ryczywól $\frac{3}{4}$ ML , Chauss. $1\frac{1}{2}$ ML , Eisenbst. Samter $3\frac{1}{4}$ ML , Graf v. Westarp und Frau v. Oven in Ludom.

Ossowo, Alt., Landg., 1357 M , Postst. Samter 1 ML , Chauss. $\frac{1}{2}$ ML , Eisenbst. Samter 1 ML , Wirkl. Geh. Rath Graf Athanasius Raczynski in Berlin.

Pacholewo, Rittg., 2075 M , Poststat. Mur.-Goślin $1\frac{1}{4}$ ML , Chauss. 1 ML , Eisenbahnst. Posen $4\frac{1}{4}$ ML , v. Falkowski.

Parkowo, Rittg., 2405 M , Postst. Rogasen $1\frac{1}{8}$ ML , Chauss. $\frac{1}{8}$ ML , Eisenbst. Samter $3\frac{3}{4}$ ML , Aug. Boldt in Welna.

Piła, 1537 M , Postst. Murow.-Goślin, Chauss. im Orte, Eisenbahnst. Posen 3 ML , Hans Carl v. Winterfeld zu Murowana-Goślin (Piła).

Podlesie, 2047 M , Postst. Obornik 2 ML , Chauss. $1\frac{3}{4}$ ML , Eisenbst. Samter 2 ML , Forstbezirk des Wirkl. Geh. Raths Grafen Athan. Raczynski in Berlin.

Polajewo, Domaine, 3314 M , Poststat. im Orte, Chauss. $2\frac{1}{2}$ ML , Eisenbst. Sam-

ter $3\frac{1}{2}$ ML , Pächter: Amtrath v. Saenger.

Polajewo, Domaine, 11,529 M , Postst. im Orte, Chauss. $2\frac{1}{4}$ ML , Eisenbst. Samter $3\frac{1}{2}$ ML , Königl. Forst-Fiskus, Oberförsterei in Boruszynko.

Popówno, Rittg., 2429 M , Postst. Samter $\frac{7}{8}$ ML , Chauss. im Orte, Eisenbahnst. Samter $\frac{7}{8}$ ML , Graf Alex. Bninski.

Potrzezanowo, Rittg., 2009 M , Poststat. Schokken $\frac{3}{8}$ ML , Chauss. $\frac{3}{4}$ ML , Eisenbahnst. Posen 5 ML , Frau v. Wierzbinska in Wlorko, (Pächter: Frau Rappmond und v. Fritschen.)

Przeciwnica, Rittg., 1236 M , Poststat. Samter 1 ML , Chauss. $\frac{1}{2}$ ML , Eisenbst. Samter 1 ML , Wirkl. Geh. Rath Graf Athanasius Raczynski in Berlin.

Przeclaw, Rittg., 2560 M , Postst. Rokitnica $\frac{1}{4}$ ML , Chauss. $1\frac{3}{8}$ ML , Eisenbst. Rokitnica $\frac{1}{4}$ ML , Anton von Bloiczowski.

Przemysl u. Sepno, Vorw., 1476 M , Vincent v. Turno in Obiezierze.

Przepedowo, Landg., 1962 M , Postst. Murow.-Goślin $\frac{1}{4}$ ML , Chauss. im Orte, Eisenbst. Posen $3\frac{1}{4}$ ML , Carl von Winterfeld.

Rakownia, Vorw., 666 Morg., Postst. Murow.-Goślin $\frac{1}{4}$ ML , Chauss. $\frac{1}{4}$ ML , Eisenbst. Posen 3 ML , Hans Carl v. Winterfeld in Mur.-Goślin.

Remberg, Vorw., 4606 Morg., Postst. Ryczywól $\frac{3}{4}$ ML , Chauss. $1\frac{1}{2}$ ML , Eisenbahnst. Samter 3 ML , Graf v. Westarp und Frau v. Oven in Ludom.

Rożnowo, Rittg., 4350 M , Poststat. Obornik $\frac{7}{8}$ ML , Chauss. $\frac{1}{2}$ ML , Eisenbst. Samter $3\frac{1}{8}$ ML , Aniela v. Baranowska geb. Gräfin Bnińska.

Rudki Landg., 1401 M , Postst. Obornik $\frac{3}{8}$ ML , Chauss. $\frac{1}{4}$ ML , Eisenbst. Samter $2\frac{5}{8}$ ML , Griebisch.

Schrotthaus, Domaine, 2202 M , Postst. Polajewo $\frac{3}{4}$ ML , Chauss. $1\frac{1}{8}$ ML , Eisenbahnst. Samter $4\frac{1}{4}$ ML , Pächter: Amtrath v. Saenger in Polajewo.

Sionowo, Vorw., 738 M , Postst. Rogasen $1\frac{1}{8}$ ML , Chauss. $\frac{3}{4}$ ML , Eisenbst. Posen $4\frac{1}{8}$ ML , Andreas Suszycki.

Stobnica, Rittg., 6735 Morg., Postst. Samter $1\frac{1}{2}$ ML , Chauss. $\frac{3}{4}$ ML , Eisenbst. Samter $1\frac{1}{4}$ ML , Wirkl. Geh. Rath Graf Athanasius Raczynski in Berlin.

Studzinioc, Rittg., 2471 M , Poststat. Rogasen $\frac{3}{4}$ ML , Chauss. im Orte, Eisenbahnst. Posen $4\frac{7}{8}$ ML , Frau Mańska in Samter.

Swirkowki, Vorw., 1230 M , Poststat. Obornik $1\frac{1}{4}$ ML , Chauss. $\frac{1}{4}$ ML , Eisen-

bahnst. Samter $2\frac{1}{4}$ ML., Nepomucen von Koszutski in Wargowo.

Sycyn, Rittg., 2894 M., Postst. Samter 1 ML., Chauss. $\frac{3}{4}$ ML., Eisenbst. Samter 1 ML., Wirkl. Geh. Rath Graf Athanasius Raczynski in Berlin.

Szymankowo, Landg., 2028 M., Postst. Mur.-Goślin $1\frac{1}{4}$ ML., Chauss. 1 ML., Eisenbahnst. Posen $4\frac{1}{4}$ ML., Alexander v. Jagow in Uchorowo.

Tworkowo, Rittg., 3355 M., Poststat. Obornik $1\frac{1}{4}$ ML., Chauss. $\frac{3}{8}$ ML., Eisenbst. Samter $3\frac{1}{4}$ ML., Julius von Treskow in Posen.

Uchorowo, Rittg., 2699 Mrg., Poststat. Mur.-Goślin $1\frac{1}{4}$ ML., Chauss. 1 ML., Eisenbahnst. Posen $4\frac{1}{4}$ ML., Alexander von Jagow.

Urbanie, Vorw., 1306 Morg., Poststat. Obornik 1 ML., Chauss. im Orte, Eisenbst. Samter 1 ML., Graf Alexander Bninski in Popówko (Pächter: Nawrocki).

Wargowo, Rittg., 1532 Morg., Postst. Obornik $1\frac{1}{4}$ ML., Chauss. $\frac{1}{4}$ ML., Eisenbahnst. Samter $2\frac{1}{4}$ ML., Nepomucen v. Koszutski.

Weina, Rittg., 3274 M., Postst. Rogasen 1 ML., Chauss. im Orte, Eisenbahnst. Samter 4 ML., August Boldt.

Wiókno, Rittg., 2264 M., Postst. Schokken $\frac{3}{8}$ ML., Chauss. $\frac{3}{4}$ ML., Eisenbst. Posen $4\frac{1}{4}$ ML., Frau von Wierzbńska geb. v. Lubińska.

Woyciechowo, Vorw., 2307 M., Postst. Ryczywól $\frac{1}{4}$ ML., Chauss. $1\frac{3}{8}$ ML., Eisenbahnst. Samter $3\frac{3}{4}$ ML., August v. Grabowski in Gorzewo.

Woynowo, Ritterg., 3790 M., Postst. Mur.-Goślin $\frac{7}{8}$ ML., Chauss. $\frac{1}{8}$ ML., Eisenbst. Posen $3\frac{7}{8}$ ML., Frau Landschaftsrath Powelska.

Wychowaniec, Vorw., 1063 M., Postst. Samter 1 ML., Chauss. $\frac{1}{4}$ ML., Eisenbst. Samter 1 ML., Graf Alexander Bninski in Popówko.

Zawady, Vorw., 686 M., Poststat. Ryczywól $\frac{1}{4}$ ML., Chauss. $1\frac{5}{8}$ ML., Eisenbst. Samter $4\frac{1}{4}$ ML., Gustav Schrader.

Zielatkowo, Rittg., 2190 M., Poststat. Obornik $1\frac{1}{2}$ ML., Chauss. $\frac{3}{8}$ ML., Eisenbahnst. Samter 3 ML., Wilhelm von Treskow in Chludowo.

Zielonka, Domaine, 10,704 M., Postst. Mur.-Goślin 1 ML., Chauss. 1 ML., Eisenbahnst. Posen 3 ML., Königl. Forst-Fiskus.

Zierniki, Rittg., 1569 M., Postst. Obornik 1 ML., Chauss. $\frac{3}{4}$ ML., Eisenbst. Samter $3\frac{1}{4}$ ML., Martini in Łukowo.

11. Kreis Pleschen.

Bachorzew, Rittg., 2121 M., Poststat. Jarocin $\frac{3}{8}$ ML., Chauss. $\frac{3}{8}$ ML., Emil von Schweinichen, Prem.-Lieutenant a. D. auf Hilarhof.

Baranówko, Vorw., zu Malinie gehörig, 1836 M., Poststat. Pleschen $\frac{3}{8}$ ML., Chauss. $\frac{1}{4}$ ML., Jules Jouanne auf Malinie.

Bieganin, Rittg., 1854 M., Postst. Raszkow $\frac{1}{2}$ ML., Chauss. $\frac{3}{4}$ ML., Dr. jur. Joseph v. Lipski auf Lewkow.

Bielejewo, Rittg., 1693 M., Poststat. Mieszkow $\frac{3}{4}$ ML., Chauss. $\frac{1}{2}$ ML., Joseph von Taczanowski auf Choryn, Kreis Kosten.

Bogusław, Rittg., 5332 M., Postst. Jarocin $\frac{1}{16}$ ML., Chauss. $\frac{1}{16}$ ML., Kammerherr Wladislaus Graf Radolinski auf Jarocin.

Boguszyn, Rittg., 3061 M., Poststat. Neustadt a. W. $\frac{3}{4}$ ML., Chauss. im Orte, Ludwig v. Szczaniecki.

Bogwidze, Rittg., 2624 Morg., Postst. Sobotka $\frac{7}{8}$ ML., Chauss. $\frac{1}{2}$ ML., Alfons Graf Taczanowski, Kammerherr auf Taczanow.

Bornoin, Rittg., 1150 M., Poststation Sobotka $\frac{1}{2}$ ML., Chauss. $\frac{1}{4}$ ML., Eduard v. Tomiecki.

Broniszewice, Rittg., 5149 M., Postst. Pleschen $1\frac{1}{4}$ ML., Chauss. $1\frac{1}{4}$ ML., Agnes v. Baranowska zu Marszew.

Brunow, Rittg., 1818 Morg., Poststat. Sobotka $\frac{3}{4}$ ML., Chauss. $\frac{5}{8}$ ML., Eduard Purgold.

Brzezie, Rittg., 2406 M., Postst. Pleschen $\frac{3}{4}$ ML., Chauss. im Orte, Ignatz v. Skoraczewski in Tursko.

Brzustow, Rittg., 2547 Morg., Postst. Góra $\frac{1}{2}$ ML., Chauss. im Orte, Oberlandesgerichtsrath Eduard Mollard auf Góra.

Czarnoszka, adl. Gut, 2449 M., Poststat. Dobrzyca 1 ML., Chauss. $\frac{1}{2}$ ML., Kasimir v. Radofski.

Czaszczewo, Vorw., zu Mieszkow gehörig, 1766 M., Poststat. Mieszkow $\frac{3}{8}$ ML., Chauss. $\frac{3}{8}$ ML., Joseph v. Taczanowski auf Choryn, Kreis Kosten.

Cerekwice, Rittg., 1548 M., Postst. Jaraczewo $\frac{3}{4}$ ML., Chauss. $\frac{5}{8}$ ML., Josepha v. Gorzenskische Erben.

Chocloza, Rittg., 4759 Morg., Poststat. Neustadt $\frac{1}{2}$ ML., Chauss. im Orte, Hermann Kennemann, Lieutenant a. D. auf Klenka.

Chorzew, adl. Gut, 1352 M., Postst. Pleschen $\frac{1}{2}$ ML., Chauss. $\frac{1}{4}$ ML., Friederike Jouanne in Malinie.

Charzanow u. Kuozkow, Rittg., 2091

M., Postst. Pleschen $1\frac{1}{2}$ ML., Chauss. $\frac{1}{8}$ ML., Julian v. Taczanowski auf Kucz-
kow.

Chwalenoin, Rittg., 1332 M., Poststat. Mieszkow 1 ML., Chauss. $\frac{3}{4}$ ML., Victoria v. Czapska.

Chwalenoinnek, Rittg., 997 M., Postst. Mieszkow 1 ML., Chauss. $\frac{3}{4}$ ML., Joseph v. Zablocki.

Czechel, Rittg., 1029 M., Poststat. Sobotka $\frac{5}{8}$ ML., Chauss. $\frac{5}{8}$ ML., Joseph Golewski,

Ciswice, Rittg., 4246 Mrg., Postst. $\frac{1}{2}$ ML., Chauss. im Orte, Kammerherr Wladislaus Graf Radolinski auf Jarocin.

Czermín, Rittg., 788 M., Postst. Pleschen 1 ML., Chauss. 1 ML., Alfreda von Pruska.

Czerminek, Rittg., 2195 M., Poststat. Sobotka $\frac{7}{8}$ ML., Chauss. $\frac{3}{4}$ ML., Wladislaus von Koczorowski in Bruczkow, Kreis Krotoschin.

Czyloz, Rittg., 4684 M., Postst. Mieszkow $\frac{1}{4}$ ML., Chauss. im Orte, Wladislaus Graf Radolinski, Kammerherr auf Jarocin.

Dembina, 912 M., Postst. Jarocin $\frac{5}{8}$ ML., Chauss. $\frac{1}{4}$ ML., Oberstlieutenant a. D. Carl Voss auf Witaszyce

Dembno (Chrzan), Rittg., 5177 Morg., Postst. Neustadt $\frac{5}{8}$ ML., Chauss. $\frac{5}{8}$ ML., Kaufmann Götz Cohn in Posen.

Droszew, Rittg., 1641 M., Postst. Sobotka $\frac{3}{4}$ ML., Chauss. $\frac{3}{4}$ ML., Peter von Skórzewski in Rossoszyce, Kr. Adelnau.

Fablanow, Rittg., 1436 M., Poststat. Dobrzyca $\frac{5}{8}$ ML., Chauss. im Orte, Dickmann.

Galazki, Gross, Rittg., 1350 M., Poststat. $\frac{5}{8}$ ML., Chauss. $\frac{1}{2}$ ML., Adam von Skarzynski.

Galazki, Klein, Rittg., 904 M., Postst. Sobotka $\frac{5}{8}$ ML., Chauss. $\frac{5}{8}$ ML., Heinrich Zedler.

Gluski, Rittg., 1151 M., Poststat. Sobotka $1\frac{1}{8}$ ML., Chauss. $1\frac{1}{8}$ ML., Landschaftsräthin Amalie Zeeh und Kinder in Slaborowice, Kreis Adelnau.

Golina, Rittg., 4009 M., Postst. Jarocin 1 ML., Chauss. im Orte, Salomea von Szódrzynskische Erben.

Goluchow, Rittg., 3350 M., Postst. Boguslaw $\frac{3}{4}$ ML., Chauss. $\frac{3}{8}$ ML., Johann Graf Działyński in Kurnik.

Góra, Rittg., 5255 Morg., Poststat. im Orte, Chauss. im Orte, Oberlandesgerichtsrath Eduard Mollard.

Górzno, Rittg., 2161 Morg., Postst. Sobotka $\frac{1}{2}$ ML., Chauss. im Orte, Stanislaus v. Berczynskische Erben.

Grab und Robakow, Rittg., 3336 Mrg.,

Poststat. Robakow $\frac{1}{4}$ ML., Chauss. $2\frac{1}{8}$ ML., Anna Matecka.

Grodzisko, Rittg., 2335 M., Postst. Pleschen $1\frac{1}{4}$ ML., Chauss. 1 ML., Alfons Graf Taczanowski, Königl. Kammerherr in Taczanow.

Grudzielec, Rittg., 2858 M., Postst. Sobotka $\frac{1}{2}$ ML., Chauss. $\frac{1}{2}$ ML., Casper von Niemojewsische Erben.

Gutow, Rittg., 1612 M., Postst. Sobotka $\frac{1}{2}$ ML., Chauss. $\frac{3}{8}$ ML., Thadeus von Zakrzewski.

Jankow, Rittg., 954 M., Postst. Pleschen $1\frac{1}{4}$ ML., Chauss. im Orte, v. Zalewski.

Jarocin (Stadt), Rittg., 2552 M., Postst. im Orte, Chauss. im Orte, Wladislaus Graf Radolinski, Königl. Kammerherr.

Jedleo, Rittg., 4113 M., Postst. Boguslaw $\frac{3}{4}$ ML., Chauss. $\frac{5}{8}$ ML., Geschwister Vincentia, Melania und Withold v. Niemojewski in Pogrzybow, Kr. Adelnau.

Kajew und Ciesle, Rittg., 4203 Morg., Postst. Pleschen $1\frac{1}{10}$ ML., Chauss. $\frac{1}{2}$ ML., Stanislaus Graf Sokolnicki.

Karmin, Rittg., 1184 M., Postst. Dobrzyca 1 ML., Chauss. $\frac{1}{2}$ ML., Withold v. Potworowski.

Karminek. Vorw., zu Karmin gehörig, 2875 M., Postst. Dobrzyca $\frac{7}{8}$ ML., Chauss. $\frac{3}{4}$ ML., Withold von Potworowski auf Karmin.

Karsy, Rittg., 2494 M., Poststat. Sobotka $\frac{3}{8}$ ML., Chauss. $\frac{3}{8}$ ML., Eduard v. Stiegler, Hauptm. a. D. in Sobotka.

Kłęka, Rittg., vormals Herrschaft Neustadt a. W., 4642 Morg., Postst. Neustadt a. W. $\frac{1}{4}$ ML., Chauss. im Orte, Herrmann Kennemann, Lieut. a. D.

Kołowiecko, Rittg., 1326 M., Poststat. Sobotka $\frac{3}{4}$ ML., Chauss. $\frac{3}{4}$ ML., Joseph v. Morawski, Provinzial-Landschafts-Director in Posen.

Korszkwy, Rittg., 1388 M., Postst. Pleschen $\frac{1}{2}$ ML., Chauss. $\frac{1}{2}$ ML., Joseph Schönitz.

Kotarby, Rittg., 581 M., Postst. Pleschen $1\frac{1}{2}$ ML., Chauss. $\frac{1}{2}$ ML., Kammerherr Alphons Graf Taczanowski auf Taczanow.

Kotlin, Rittg., incl. Waliszew, 3992 M., Postst. Pleschen $1\frac{1}{2}$ ML., Chauss. im Orte, Lieutenant Theodor Mukulowski.

Kowalew, Rittg., 1583 M., Postst. Pleschen $\frac{1}{2}$ ML., Chauss. im Orte, Joseph v. Kurczewskische Erben.

Kruczyn, Vorw., zu Boguszyn gehörig, 1149 M., Poststat. Xions $\frac{3}{4}$ ML., Chauss. $\frac{1}{8}$ ML., Ludwig von Szaniecki auf Boguszyn.

Krzywosądowo, Rittg., 1374 M., Post-

stat. Sobotka $\frac{1}{2}$ Ml., Chauss. im Orte, Julian Tarnowski.

Kucharki I, Rittg., 656 M., Poststat. Sobotka $\frac{5}{8}$ Ml., Chauss. $\frac{5}{8}$ Ml., Josepha Delert

Kucharki II, Rittg., 697 M., Poststat. Sobotka $\frac{5}{8}$ Ml., Chauss. $\frac{5}{8}$ Ml., Kaufm Hirsch Goldschmidt in Berlin.

Kuchary, Rittg., 1537 M., Postst. Boguslaw $\frac{1}{4}$ Ml., Chauss. $\frac{1}{8}$ Ml., Anastasius v Czapski in Chwalencin.

Kurcew, Rittg., 1441 M., Postst. Pleschen $\frac{1}{8}$ Ml., Chauss. $\frac{1}{2}$ Ml., Franz von Zielonacki in Chwalibogowo, Kreis Wreschen.

Lassew, Vorw., zu Malinie gehörig, 607 M., Postst. Pleschen $\frac{3}{8}$ Ml., Chauss. $\frac{1}{4}$ Ml., Jules Jouanne auf Malinie.

Łęg, Rittg., 1270 M., Postst. Robakow $\frac{5}{8}$ Ml., Chauss. $1\frac{3}{4}$ Ml., v. Dobrzycki in Bomblin, Kreis Obornik.

Lenartowice, Rittg., 1659 M., Poststat. Pleschen $\frac{1}{4}$ Ml., Chauss. $\frac{1}{8}$ Ml., Lieutenant a. D. Paul Jouanne.

Lindenhof (früher Komorze), 2018 M., Postst. Neustadt a. W. $\frac{3}{8}$ Ml., Chauss. $\frac{1}{16}$ Ml., Herrmann Kennemann, Lieuten. a. D. auf Kleka.

Lobez, Vorw., zu Góra gehörig, 1328 M., Postst. Góra $\frac{3}{8}$ Ml., Chauss. im Orte, Oberlandesgerichtsrath Eduard Mollard auf Góra.

Lubin, Gross-, Rittg., 1605 M., Postst. Robakow $\frac{1}{2}$ Ml., Chauss. $1\frac{3}{4}$ Ml., Herrmann Kirschstein.

Lubin, Klein-, 994 M., Poststation Robakow $\frac{1}{8}$ Ml., Chauss. $1\frac{1}{4}$ Ml., Kaufm. Götz Cohn in Posen.

Macew, Rittg., 1032 M., Postst. Boguslaw 1 Ml., Chauss. $1\frac{1}{4}$ Ml., Constantin v. Milkowski.

Magnuszewice, Rittg., 2114 M., Postst. Dobrzyca $\frac{3}{4}$ Ml., Chauss. $\frac{1}{4}$ Ml., Waclaw v. Koszucki.

Malinie, Rittg., 1454 M., Postst. Pleschen $\frac{1}{16}$ Ml., Chauss. im Orte, Jules Jouanne.

Mamoty, Rittg., 749 M., Poststat. Pleschen $\frac{7}{8}$ Ml., Chauss. $\frac{1}{2}$ Ml., Anton Cichoszewski.

Marszew, Rittg., 5565 Mrg., Poststat. Pleschen $\frac{1}{4}$ Ml., Chauss. $\frac{1}{4}$ Ml., Agnes v. Baranowska.

Mieszkw, Rittg., 1792 M., Postst. im Orte, Chauss. im Orte, Joseph v. Taczanowski in Choryn, Kr. Kosten.

Miniszew, Rittg., 1616 M., Postst. Robakow $\frac{3}{8}$ Ml., Chauss. 2 Ml., Felix von Jaruntowski, Lieutenant a. D.

Noskow, Vorw., zu Góra gehörig, 1147 M., Poststat. Góra $\frac{5}{8}$ Ml., Chauss. $\frac{5}{8}$ Ml.,

Oberlandesgerichtsrath Eduard Mollard auf Góra.

Ordzin, Rittg., 406 M., Poststat. Pleschen $1\frac{1}{4}$ Ml., Chauss. $\frac{1}{6}$ Ml., Helena v. Drwenska.

Orpizewek, Rittg., 1368 M., Poststat. Dobrzyca $\frac{3}{4}$ Ml., Chauss. $\frac{1}{4}$ Ml., Eustachius v. Cetkowski.

Osiek, Vorw., zu Mieszkw gehörig, 778 M., Postst. Mieszkw $\frac{1}{4}$ Ml., Chauss. $\frac{1}{4}$ Ml., Joseph von Taczanowski auf Choryn, Kreis Kosten.

Panienka, Vorwerk, zu Góra gehörig, 2866 M., Postst. Góra $\frac{3}{8}$ Ml., Chauss. $\frac{3}{8}$ Ml., Oberlandesgerichtsrath Eduard Mollard auf Góra.

Parzenozew, Vorw., zu Góra gehörig, 2293 M., Postst. Góra $\frac{1}{2}$ Ml., Chauss. $\frac{1}{2}$ Ml., Oberlandesgerichtsrath Eduard Mollard auf Góra.

Pawlow, Rittg., 1509 M., Poststat. Sobotka $\frac{5}{8}$ Ml., Chauss. $\frac{1}{2}$ Ml., Joseph von Morawski, Provinzial-Landschafts-Director in Posen.

Pieruszyce, Rittg., 2048 M., Poststat. Robakow $\frac{3}{4}$ Ml., Chauss. $1\frac{1}{8}$ Ml., Ignatz v. Pruski.

Pieruszycki, Vorw., zu Pieruszyce gehörig, 1418 M., Poststat. Robakow $\frac{3}{4}$ Ml., Chauss. 1 Ml., Ignatz v. Pruski auf Pieruszyce.

Polarzyce, Rittg., 4765 M., Poststat. Jarocin $\frac{1}{4}$ Ml., Chauss. $\frac{5}{8}$ Ml., Salomea v. Szoldrzynskische Erben.

Frusinow, 699 M., Postst. Robakow $\frac{1}{4}$ Ml., Chauss. $2\frac{1}{4}$ Ml., Leo Roll.

Pstanie, Vorw., zu Rzegocin gehörig, 2037 M., Postst. Pleschen 1 Ml., Chauss. 1 Ml., Wladislaus von Radonski auf Rzegocin

Racendow, Rittg., 3558 M., Postst. Pleschen $2\frac{1}{8}$ Ml., Chauss. $\frac{5}{8}$ Ml., Kaufleute Magnus Czapski in Posen und Marcus Cohn in Neustadt-Eberswalde.

Radlin, Rittg., 3580 M., Poststat. Mieszkw $\frac{3}{8}$ Ml., Chauss. $\frac{3}{8}$ Ml., Lieut. Hugo Graf Radolinski in Jarocin

Roszkow, 2953 M., Postst. Jarocin $\frac{1}{2}$ Ml., Chauss. $\frac{1}{8}$ Ml., Kammerherr Wladislaus Graf Radolinski auf Jarocin.

Rokutow, Rittg., 2953 M., Postst. Boguslaw $\frac{3}{8}$ Ml., Chauss. $\frac{3}{8}$ Ml., Kammerherr Alphons Graf Taczanowski auf Taczanow.

Rusko, Rittg., 4794 M., Postst. Jarczewo 1 Ml., Chauss. 1 Ml., Apolonia v. Obieziarska.

Rzegocin, Rittg., 1842 M., Postst. Robakow $\frac{3}{4}$ Ml., Chauss. $1\frac{3}{8}$ Ml., Wladislaus v. Radonski.

Siedlemin, Rittg., 2215 M., Postst. Góra

1 Ml., Chauss. $\frac{3}{8}$ Ml., Boleslaus v. Taczanowski.

Skoraczew, Rittg., 1368 M., Poststat. Jaraczewo $\frac{3}{4}$ Ml., Chauss. $\frac{5}{8}$ Ml., Ignatz v. Szczanieckische Erben.

Skrzypno, Rittg., 818 M., Postst. Pleschen $\frac{7}{8}$ Ml., Chauss. $\frac{3}{8}$ Ml., Julius Kirschstein.

Slaweszew, Rittg., 3759 M., Poststat. Pleschen $1\frac{3}{8}$ Ml., Chauss. $\frac{1}{2}$ Ml., Felix v. Taczanowskische Erben.

Slowikow, Rittg., 1542 M., Poststat. Jarocin $\frac{5}{8}$ Ml., Chauss. $\frac{3}{8}$ Ml., Oberstlieut. Karl Voss auf Witaszyce.

Slupia, Vorw., zu Witaszyce gehörig, 143 M., Postst. Jarocin $\frac{5}{8}$ Ml., Chauss. $\frac{3}{8}$ Ml., Oberstlieutenant Karl Voss auf Witaszyce.

Sobotka, Rittg., 5490 M., Poststat. im Orte, Chauss. im Orte, Hauptmann a. D. Eduerd v. Stiegler.

Sowina, Rittg., 2069 M., Postst. Pleschen $1\frac{1}{4}$ Ml., Chauss. $\frac{5}{8}$ Ml., Alphons Graf Taczanowski, Königl. Kammerherr auf Taczanow.

Sowinka, Vorw., zu Taczanow gehörig, 681 M., Postst. Pleschen 1 Ml., Chauss. $\frac{3}{8}$ Ml., Kammerherr Alphons Graf Taczanowski auf Taczanow.

Stramloce, Vorw., zu Mieszkow gehörig, 146 M., Postst. Mieszkow $\frac{3}{8}$ Ml., Chauss. $\frac{3}{8}$ Ml., Joseph v. Taczanowski auf Choryn, Kreis Kosten.

Strydzew, Rittg., 1100 M., Postst. Pleschen $1\frac{1}{8}$ Ml., Chauss. $\frac{5}{8}$ Ml., Felix von Sosnowski.

Stryzewko, Vorw., zu Rusko gehörig, 1210 M., Postst. Borek 1 Ml., Chauss. 1 Ml., Apolonia v. Obieziarska auf Rusko.

Sucha, Rittg., 2306 M., Postst. Robakow $\frac{5}{8}$ Ml., Chauss. $1\frac{1}{4}$ Ml., Kaufmann Götz Cohn in Posen.

Suchorzew, Rittg., Postst. Pleschen $\frac{1}{8}$ Ml., Chauss. $\frac{1}{8}$ Ml., Medarda Bogumila von Skoraczewska in Tursko.

Szkudla, Rittg., 2345 M., Postst. Sobotka $\frac{3}{4}$ Ml., Chauss. $\frac{3}{4}$ Ml., Justizrath Ferdinand Gembitzki in Ostrowo.

Szelow, Rittg., 1277 M., Postst. Pleschen $1\frac{1}{4}$ Ml., Chauss. $\frac{3}{8}$ Ml., Premierlieut. a. D. von Unruh.

Szypłowo, Rittg., 203 M., Poststat. Mieszkow $\frac{1}{2}$ Ml., Chauss. $\frac{1}{2}$ Ml., Wladislaus v. Taczanowki.

Taczanow, Rittg., 3386 Morg., Postst. Pleschen $\frac{1}{2}$ Ml., Chauss. $\frac{3}{8}$ Ml., Alphons Graf Taczanowski, K. Kammerherr.

Tarce, adl. Gut, 7603 Mrg., Poststat. Mieszkow $1\frac{1}{4}$ Ml., Chauss. 1 Ml., Wittwe v. Gorzenska in Smilow, Kreis Wreschen.

Tursko, Rittg., 6141 M., Postst. Boguslaw $1\frac{1}{4}$ Ml., Chauss. im Orte, Ignatz v. Skoraczewski.

Twardow, Rittg., 1997 M., Postst. Jarocin $1\frac{1}{4}$ Ml., Chauss. $\frac{1}{8}$ Ml., Ludwika v. Zychlinska.

Waldhof, früher Wolica kozia, 2095 M., Postst. Neustadt a. W. $\frac{3}{8}$ Ml., Chauss. $\frac{3}{8}$ Ml., Herrmann Kennemann, Lieut. a. D. auf Kleka.

Wegrzynow, Rittg., 864 M., Poststat. Dobrzyca $\frac{1}{2}$ Ml., Chauss. $\frac{1}{2}$ Ml., Hugo Zöllffel.

Wesolki, Vorw., zu Czermín gehörig, 1518 M., Postst. Pleschen 1 Ml., Chauss. 1 Ml., Alfreda v. Pruska auf Czermín.

Wiczyn, Rittg., 2534 M., Postst. Robakow $\frac{1}{2}$ Ml., Chauss. $1\frac{3}{4}$ Ml., Felix Laszczewski.

Wilcza, Rittg., 1677 M., Postst. Dobrzyca $\frac{1}{2}$ Ml., Chauss. $\frac{1}{2}$ Ml., Lieuten. Hldefons v. Chelkowski.

Witaszyce, Rittg., 1688 M., Poststat. Jarocin $\frac{5}{8}$ Ml., Chauss. im Orte, Oberstlieutenant a. D. Karl Voss.

Wola Geistlich, (duchowna), Ritterg., zu Skrzypno gehörig, 847 M., Postst. Pleschen 1 Ml., Chauss. $\frac{1}{2}$ Ml., Jul. Kirschstein in Skrzypno.

Wola Fürstlich, (Xiązeca), Ritterg., 2358 M., Postst. Jarocin $\frac{3}{4}$ Ml., Chauss. $\frac{1}{4}$ Ml., Carl v. Zychlinski.

Wolica pusta, Vorw., zu Mieszkow gehörig, 1559 M., Postst. Mieszkow $\frac{1}{4}$ Ml., Chauss. im Orte, Joseph v. Taczanowski auf Choryn, Kreis Kosten.

Wyszki, Rittg., 1242 M., Postst. Jarocin 1 Ml., Chauss. im Orte, Bronislaw a. v. Zakrzewska.

Zakowice, Rittg., 1126 M., Postst. Sobotka 1 Ml., Chauss. 1 Ml., Oberst von Skorczewska in Szczury, Kr. Adelnau.

Zakrzew, Rittg., 4012 M., Postst. Jarocin $\frac{3}{4}$ Ml., Chauss. $\frac{1}{4}$ Ml., Kaufmann Götz Cohn in Posen.

Zawlidowice, zu Lenartowice gehörig, 3476 M., Postst. Pleschen $\frac{3}{4}$ Ml., Chauss. $\frac{1}{2}$ Ml., Lieutenant a. D. Paul Jouanne auf Lenartowice.

Zbyki, Vorw., zu Rzegocin gehörig, 542 M., Postst. Pleschen $1\frac{1}{2}$ Ml., Chauss. $1\frac{1}{2}$ Ml., Wladislaus von Radoński auf Rzegocin.

12. Kreis Posen.

Annenhof, Ritterg., 1600 M., Postst. Owinsk $\frac{1}{4}$ Ml., Chauss. $\frac{1}{4}$ Ml., Eisenbahnst. Posen $1\frac{1}{2}$ Ml., Otto v. Treskow zu Owinsk.

- Babki**, Ritterg., 936 M., Poststat. Posen $1\frac{1}{2}$ ML., Chauss. $\frac{7}{8}$ ML., Eisenbahnstat. Posen $1\frac{1}{2}$ ML., Graf v. Dzieduszycki zu Lemberg.
- Baranowo**, Vorw., 745 M., Postst. Rokitnica 1 ML., Chauss. $\frac{1}{4}$ ML., Eisenbahnst. Rokitnica 1 ML., Seydell.
- Bendlewo**, Ritterg., 2447 M., Postst. Stenszewo 1 ML., Chaussée $\frac{3}{8}$ ML., Eisenbahnst. Moschin $1\frac{1}{8}$ ML., von Potocki.
- Bendlewo**, Niederung u. Boleslawic, Ritterg., 1166 M., Postst. Stenszewo 1 ML., Chauss. $\frac{3}{8}$ ML., Eisenbahnst. Moschin $1\frac{1}{8}$ ML., von Potocki.
- Biedrusko**, Ritterg., 2576 M., Poststat. Mur. Goşlin $\frac{3}{4}$ ML., Chauss. $\frac{3}{8}$ ML., Eisenbahnst. Posen 2 ML., verw. Frau Josephine v. Treskow zu Owinsk.
- Bolechowo**, Ritterg., 6168 M., Postst. Mur. Goşlin $\frac{1}{2}$ ML., im Chausséezuge, Eisenbahnstation Posen $2\frac{1}{4}$ ML., Richard v. Treskow.
- Bytkowo**, Ritterg., 1300 M., Postst. Rokitnica $\frac{1}{4}$ ML., Chauss. $\frac{7}{8}$ ML., Eisenbahnst. Rokitnica $\frac{1}{4}$ ML., verw. Frau von Laszkowska zu Sobota.
- Cerekwice**, Ritterg., 1483 M., Postst. Rokitnica $\frac{1}{2}$ ML., Chauss. 1 ML., Eisenbahnstation Rokitnica $\frac{1}{2}$ ML., Robert Baartha.
- Chartowo**, Ritterg., 840 M., Postst. Posen $\frac{1}{2}$ ML., Chauss. $\frac{1}{4}$ ML., Eisenbahnst. Posen $\frac{1}{2}$ ML., Trappe.
- Chłudowo**, Ritterg., 3760 M., Poststat. Obornik $1\frac{3}{8}$ ML., am Chausséezuge, Eisenbahnst. Rokitnica $1\frac{1}{4}$ ML., Wilhelm v. Treskow.
- Chmielnik**, Ritterg., 2889 M., Poststat. Stenszewo $\frac{1}{4}$ ML., Chauss. $\frac{1}{8}$ ML., Eisenbahnst. Moschin $1\frac{1}{2}$ ML., Se. Maj. Wilhelm III., König der Niederlande.
- Chojnica**, Ritterg., 4107 M., Postst. Mur. Goşlin $1\frac{1}{2}$ ML., Chauss. $\frac{5}{8}$ ML., Eisenbahnst. Posen 2 ML., Gustav v. Treskow zu Knyszyn.
- Chyby**, Ritterg., 1425 M., Postst. Rokitnica $\frac{3}{4}$ ML., Chauss. $\frac{1}{2}$ ML., Eisenst. Rokitnica $\frac{3}{4}$ ML., Petrik.
- Commenderie**, Probstei, 566 M., Postst. Posen $\frac{1}{8}$ ML., am Chausséezuge, Eisenbahnst. Posen $\frac{1}{8}$ ML.
- Dąbrowka**, Ritterg., 4219 M., Postst. Posen 2 ML., Chaussée 1 ML., Eisenbahnstation Posen 2 ML., von Tempelhoff.
- Dębno**, 520 M., Postst. Stenszewo $\frac{1}{2}$ ML., am Chausséezuge, Eisenbahnst. Moschin $1\frac{1}{2}$ ML., Se. Maj. Wilhelm III., König der Niederlande.
- Dopiewieo**, Ritterg., 1826 M., Postst. Stenszewo $1\frac{1}{2}$ ML., Chauss. $\frac{7}{8}$ ML., Eisenbahnst. Posen $2\frac{1}{4}$ ML., Graf von Dzieduszycki zu Lemberg.
- Doplewo**, Rittergut, 1396 M., Postst. Stenszewo $1\frac{1}{2}$ ML., Chauss. $1\frac{1}{4}$ ML., Eisenbahnst. Posen $2\frac{3}{4}$ ML., Graf von Dzieduszycki zu Lemberg.
- Garby**, 558 M., Postst. Schwersenz $\frac{5}{8}$ ML., Chauss. $\frac{1}{2}$ ML., Eisenbahnst. Posen $\frac{1}{2}$ ML., Eisenbahnst. Posen $1\frac{1}{4}$ ML., Lehmann.
- Glinno**, Ritterg., 2471 M., Poststation Owinsk $\frac{3}{4}$ ML., Chauss. $\frac{1}{4}$ ML., Eisenbahnst. Posen $1\frac{1}{2}$ ML., Constantin Douchy zu Morawsko.
- Giuchowo**, 786 Morg., Poststation Posen $1\frac{3}{4}$ ML., Chaussée $\frac{1}{8}$ ML., Eisenbahnstation Posen $1\frac{3}{4}$ ML., Anton v. Jarczowski.
- Giuszyn**, Ritterg., 963 M., Postst. Posen $1\frac{1}{2}$ ML., Chauss. $\frac{5}{8}$ ML., Eisenst. Posen $1\frac{1}{2}$ ML., Graf v. Dzieduszycki zu Lemberg in Galizien.
- Golaczyn, Sytkowo und Podalany**, Ritterg., 3066 M., Postst. Posen $\frac{3}{8}$ ML., Chaussée $\frac{1}{4}$ ML., Eisenbahnst. Posen $\frac{5}{8}$ ML., Alexander Beuther zu Golencin.
- Goleczowo**, Rittergut, 2344 M., Postst. Rokitnica $\frac{3}{4}$ ML., Chauss. $\frac{3}{8}$ ML., Eisenbahnst. Rokitnica $\frac{3}{4}$ ML., Theodor Bayer, Lieutenant a. D.
- Góra**, Ritterg., 1800 M., Postst. Tarnowo $\frac{3}{8}$ ML., Chaussée $\frac{3}{8}$ ML., Eisenbahnstation Posen $3\frac{1}{8}$ ML., Traugott Walz.
- Górka**, Rittg., 3793 M., Postst. Moschin $\frac{3}{4}$ ML., Chauss. $\frac{3}{4}$ ML., Eisenbahnst. Moschin $\frac{3}{4}$ ML., Graf Dzianyski zu Paris.
- Gortatowo**, 729 Morg., Poststation Schwersenz $\frac{1}{2}$ ML., Chaussée $\frac{1}{2}$ ML., Eisenbahnst. Posen $1\frac{3}{4}$ ML., Eduard Burghardt.
- Grossdorf**, 2402 M., Postst. Stenszewo $\frac{3}{8}$ ML., Chauss. $\frac{3}{8}$ ML., Eisenbahnst. Moschin 2 ML., Se. Maj. Wilhelm III., König der Niederlande.
- Grusozyn**, Vorw., 1109 M., Postst. Schwersenz $\frac{3}{8}$ ML., Eisenbahnst. Posen $1\frac{1}{4}$ ML., Eltz.
- Heinrichsfelde**, 2973 M., Postst. Owinsk $\frac{5}{8}$ ML., Eisenbahnst. Posen $2\frac{1}{8}$ ML., Otto von Treskow zu Owinsk.
- Jankowice**, Ritterg., 3435 M., Postst. Tarnowo $\frac{3}{4}$ ML., Eisenbahnst. Posen 3 ML., Mathes zu Hohenkarzig, Kreis Friedeberg.
- Jeziorki**, Rittergut, 2552 Morg., Poststation Stenszewo $1\frac{1}{4}$ ML., Eisenbahnstation Moschin $2\frac{3}{4}$ ML., von Moszczenski.

Junkowo, 935 M., Postst. Posen $\frac{7}{8}$ Ml. Eisenbahnst. Posen $\frac{7}{8}$ Ml., Sarazin.

Karlowitz, Ritterg., 1807 M., Poststat. Owinsk $\frac{1}{4}$ Ml., Eisenbahnst. Posen 2 Ml., Louis v. Treskow zu Wierzonka

Kicin, Vorw., 1226 M., Poststat. Posen 1 Ml., Eisenbahnst. Posen 1 Ml., Kernbach zu Kicin.

Kicin, Walddarzelte 785 M., Poststation Posen 1 Ml., Eisenbahnst. Posen 1 Ml., Otto v. Treskow zu Owinsk.

Kiekrz, Ritterg., 1647 M., Postst. Rokitnica $\frac{3}{4}$ Ml., Eisenbahnst. Rokitnica $\frac{3}{4}$ Ml., Meissner zu Kiekrz.

Knyszyn, Rittergut, 3318 M., Poststation Murow. Goßlin $\frac{1}{2}$ Ml., Eisenbahnst. Posen $\frac{2}{4}$ Ml., Gustav von Treskow.

Kobylepole, Ritterg., 2756 M., Postst. Posen $\frac{3}{4}$ Ml., Eisenbahnst. $\frac{3}{4}$ Ml., v. Mycielski zu Kobylepole.

Komornik, 2097 M., Postst. Posen $\frac{1}{2}$ Ml., Eisenbahnst. Posen $\frac{1}{2}$ Ml., von Slawski zu Komornik.

Konarzewo, Ritterg., 2831 M., Postst. Stenszewo $\frac{2}{2}$ Ml., Eisenbahnst. Posen $\frac{2}{2}$ Ml., Graf von Dzieduszycki zu Lemberg.

Koziegłowy, 755 M., Postst. Posen $\frac{3}{4}$ Ml., Eisenbahnst. Posen $\frac{3}{4}$ Ml., Betkowskische Erben.

Kruszewnia, Ritterg., 865 M., Postst. Schwersenz $\frac{3}{4}$ Ml., Eisenbahnst. Posen $\frac{3}{4}$ Ml., Ludendorff, Lieutenant a. D.

Krzesziny, 1431 M., Postst. Posen $\frac{1}{4}$ Ml., Eisenbahnst. Posen $\frac{1}{4}$ Ml., Lorenz, Rechtsanwalt zu Zeitz.

Kubalin, 687 M., Postst. Posen $\frac{1}{3}$ Ml., Eisenbahnst. $\frac{1}{3}$ Ml., Sypniewski zu Pietrowo.

Lagiewnik, Ritterg., 2339 M., Poststat. Owinsk 1 Ml., Eisenbahnst. Posen $\frac{1}{2}$ Ml. Helling zu Posen.

Lawice, 1318 M., Postst. Posen 1 Ml., Eisenbahnst. Posen 1 Ml., Stern v. Gwiazdowski.

Lissowki, 714 M., Postst. Stenszewo $\frac{7}{8}$ Ml., Eisenbahnst. Moschin $\frac{2}{4}$ Ml., Gericke zu Skrzyński.

Lowencin, 565 M., Postst. Schwersenz $\frac{3}{8}$ Ml., Eisenbahnst. Posen $\frac{1}{3}$ Ml., Opitz.

Lussowko, 3228 M., Postst. Tarnowo $\frac{1}{2}$ Ml., Eisenbahnst. Posen $\frac{2}{3}$ Ml., Mathes zu Hohenkarzig, Kr. Friedeberg.

Lussowo, Ritterg., 2820 M., Poststat. Tarnowo $\frac{1}{2}$ Ml., Eisenbahnst. Posen $\frac{2}{2}$ Ml., Jouanne.

Mlochalowo, 930 M., Postst. Posen $\frac{1}{4}$ Ml., Eisenbahnst. Posen $\frac{1}{4}$ Ml., v. Mycielski zu Kobylepole.

Mlenkowo, 1556 M., Postst. Owinsk $\frac{3}{8}$ Ml., Eisenbahnst. Posen $\frac{1}{2}$ Ml., Otto v. Treskow zu Owinsk.

Milo, 1361 M., Postst. Owinsk 1 Ml., Eisenbahnst. Posen $\frac{1}{8}$ Ml., Louis von Treskow zu Wierzonka.

Modrze, Ritterg., 4361 M., Poststation Stenszewo 1 Ml., Eisenbahnst. Moschin $\frac{2}{4}$ Ml., Richard Baarth.

Morawsko, Ritterg., 3600 M., Poststat. Owinsk $\frac{3}{4}$ Ml., Eisenbahnst. Posen $\frac{1}{4}$ Ml., Douchy.

Mrowino, 4416 M., Postst. Rokitnica $\frac{1}{2}$ Ml., Eisenbahnst. Rokitnica $\frac{1}{2}$ Ml., Königl. Domäne, vertreten durch die Königl. Regierung zu Posen.

Napachanie, Ritterg., 2400 M., Postst. Rokitnica $\frac{1}{2}$ Ml., Eisenbahnst. $\frac{1}{2}$ Ml., Griebel.

Naramowice, Ritterg., 2601 M., Postst. Posen $\frac{5}{8}$ Ml., Eisenbahnst. Posen $\frac{5}{8}$ Ml., von Moraszewski.

Neudorf bei Radojewo, Ritterg., 1046 M., Postst. Owinsk $\frac{1}{2}$ Ml., Eisenbahnst. Posen $\frac{1}{4}$ Ml., verw. Frau Ogrodowicz.

Neudorf bei Schwersenz, 947 M., Postst. Schwersenz $\frac{1}{4}$ Ml., Eisenbahnst. Posen $\frac{1}{8}$ Ml., Wilck.

Neumühle (Antonin), 1433 M., Postst. Posen $\frac{5}{8}$ Ml., Eisenbahnst. Posen $\frac{5}{8}$ Ml., Beck zu Antonin.

Ottowo, 545 M., Postst. Tarnowo 1 Ml., Eisenbahnst. Posen $\frac{2}{2}$ Ml., Oppenheim.

Owinsk, Ritterg., 3280 M., Poststation am Orte, Eisenbahnstation Posen $\frac{1}{3}$ Ml., Otto v. Treskow.

Pałędzie, 1926 M., Postst. Posen 2 Ml., Eisenbahnst. Posen 2 Ml., Graf v. Dzieduszycki zu Lemberg.

Pamiętkowo, 4336 M., Postst. Samter $\frac{1}{4}$ Ml., Eisenbahnst. Samter $\frac{1}{4}$ Ml., Graf von Buński.

Pawlowice, Ritterg., 2107 M., Postst. Rokitnica $\frac{3}{8}$ Ml., Eisenbahnst. Rokitnica $\frac{5}{8}$ Ml., Bardt zu Lubosz, Kr. Samter.

Piątkowo, Ritterg., 1504 M., Poststation Posen 1 Ml., Eisenbahnst. Posen 1 Ml., Douchy zu Morawsko.

Piekary, 1747 M., Postst. Buk 1 Ml., Eisenbahnst. Moschin $\frac{2}{2}$ Ml., von Moszczenski zu Jeziorki.

Plewisk, 1909 M., Postst. Posen 1 Ml., Eisenbst. Posen 1 Ml., Freudenreich, Kaufmann in Posen.

Piotrowo, Ritterg., 1821 M., Poststation Posen $\frac{1}{8}$ Ml., Eisenbst. Posen $\frac{1}{8}$ Ml., v. Sypniewski.

Podolżyn, 1883 M., Postst. Buk $\frac{1}{2}$

ML, Eisenbst. Posen $3\frac{1}{4}$ ML, Graf von Dzeduszycki zu Lemberg.

Pokrzywnica, 521 M., Postst. Posen $2\frac{1}{2}$ ML, Eisenbst. Posen $2\frac{1}{3}$ ML, von Seidlitz in Posen.

Pokrzywno, 543 M., Postst. Posen $\frac{3}{4}$ ML, Eisenbahnst. Posen $\frac{3}{4}$ ML, Bernstein in Posen, Kaufmann.

Polityka, Vorw., 499 M., Postst. Posen 2 ML, Eisenbahnst. Posen 2 ML, Lindheim.

Przeclawek 1209 M., Postst. Rokitnica $\frac{3}{4}$ ML, Eisenbahnst. Rokitnica $\frac{5}{8}$ ML, Graf v. Bninski zu Pamiątkowo

Radojewo, 2243 M., Postst. Owinsk $\frac{3}{8}$ ML, Eisenbst. Posen $1\frac{1}{2}$ ML, Otto Heinrich von Treskow.

Rokitnica, 2215 M., Postst. Rokitnica $1\frac{1}{2}$ ML, Eisenbahnst. Rokitnica $1\frac{1}{2}$ ML, Robert Funk.

Rostworowo, Ritterg., 2329 M., Postst. Rokitnica $\frac{3}{8}$ ML, Eisenbst. Rokitnica $\frac{3}{8}$ ML, von Szoldrski zu Deutsch-Poppen, Kreis Kosten.

Roznowo, (Marienberg) Ritterg., 4241 M., Postst. Stenszewo $1\frac{1}{4}$ ML, Eisenbst. Posen 2 ML, Bierbaum zu Berlin.

Rudnice, Vorw., 596 M., Postst. Posen $\frac{3}{4}$ ML, Eisenbahnst. Posen $\frac{3}{4}$ ML, Chwojdzinski.

Rumianek, 954 M., Postst. Tarnowo $\frac{1}{2}$ ML, Eisenbahnstation Posen $2\frac{1}{2}$ ML, Pauli.

Sady, Ritterg., 1994 M., Postst. Tarnowo $\frac{1}{4}$ ML, Eisenbahnst. Posen $2\frac{1}{4}$ ML, v. Kasinowski.

Sapowice, 2070 M., Postst. Stenszewo $\frac{5}{8}$ ML, Eisenbahnst. Moschin $2\frac{1}{4}$ ML, Petzel zu Strykowo.

Sieroslaw, Ritterg., 2172 M., Postst. Tarnowo $\frac{1}{8}$ ML, Eisenbahnst. Posen $2\frac{3}{4}$ ML, Amstrath Deichmann.

Skorzewo, 2058 ML, Postst. Posen $1\frac{1}{2}$ ML, Eisenbahnst. Posen $1\frac{1}{2}$ ML, Gustav Bayer.

Skrzynki, 1606 M., Postst. Buk $\frac{1}{8}$ ML, Eisenstation Moschin $2\frac{3}{4}$ ML, Gericke.

Słupia, 986 M., Postst. Stenszewo $1\frac{1}{8}$ ML, Eisenbahnst. Moschin $2\frac{1}{2}$ ML, von Moszczenski zu Jeziorki.

Sobiesiernie, Ritterg., 823 M., Postst. Posen $2\frac{1}{4}$ ML, Eisenbst. Posen $2\frac{1}{4}$ ML, verw. Frau Rejewska.

Sobota, Ritterg., 1716 M., Poststation Rokitnica $1\frac{1}{2}$ ML, Eisenbst. Rokitnica $\frac{1}{2}$ ML, verw. Frau von Laszkowska.

Solacz, Ritterg., 1470 M., Postst. Posen

$\frac{5}{8}$ ML, Eisenbahnst. Posen $\frac{5}{8}$ ML, verw. Frau Fehlan zu Posen.

Splawie, Ritterg., 2653 M., Poststation Posen $1\frac{1}{4}$ ML, Eisenbahnst. Posen $1\frac{1}{4}$ ML, v. Mycielski zu Kobylepole.

Srocko, Klein-, 3337 M., Postst. Stenszewo 1 ML, Eisenbst. Moschin $1\frac{1}{2}$ ML, von Potocki zu Bendlewo.

Starzyny, 1090 M., Postst. Rokitnica $\frac{3}{8}$ ML, Eisenbahnst. Rokitnica $\frac{3}{8}$ ML, Meissner zu Kickrz.

Strykowo, Ritterg., 4204 M., Postst. Stenszewo $\frac{3}{4}$ ML, Eisenbst. Moschin $2\frac{1}{4}$ ML, Petzel.

Strzeszynko, Ritterg., 2000 M., Postst. Posen $1\frac{1}{4}$ ML, Eisenbst. Posen $1\frac{1}{4}$ ML, Kennemann zu Kleka, Kr. Pleschen.

Strzeszyno, Ritterg., 1870 M., Postst. Posen 1 ML, Eisenbst. Posen 1 ML, Kennemann zu Kleka, Kr. Pleschen.

Swadzyn, Ritterg., 2935 M., Postst. Tarnowo 1 ML, Eisenbahnst. Posen $1\frac{3}{4}$ ML, v. Kasinowski zu Sady.

Szozepankowo und Tranowo, 2196 M., Postst. Posen $\frac{3}{4}$ ML, Eisenbst. Posen $\frac{3}{4}$ ML, von Mycielski zu Kobylepole.

Tarnowo, 3231 M., Postst. im Orte, Eisenbst. Posen $2\frac{3}{4}$ ML, Dr. Strausberg in Berlin.

Tomice, Alt-, 2081 Morg., Poststation Stenszewo $\frac{1}{8}$ ML, Eisenbahnst. Moschin $2\frac{1}{4}$ ML, Se. Majestät Wilhelm III., König der Niederlande.

Tomice, Neu-, 821 M., Postst. Stenszewo $\frac{1}{4}$ ML, Eisenbst. Moschin $2\frac{3}{4}$ ML, Se. Majestät Wilhelm III., König der Niederlande.

Trzelelino, 2657 M., Postst. Stenszewo $\frac{3}{4}$ ML, Eisenbahnst. Moschin 2 ML, verwittw. Frau Kaskel.

Trzebaw, Ritterg., 4284 M., Postst. Moschin $\frac{3}{4}$ ML, Eisenbst. Moschin $\frac{3}{4}$ ML, Graf Dzialynski zu Paris.

Trzeclisko, 617 M., Postst. Owinsk $\frac{1}{4}$ ML, Eisenbahnst. Posen $1\frac{1}{2}$ ML, Douchy zu Morawsko.

Trzuskotowo, 5222 M., Postst. Murgošlin $\frac{3}{4}$ ML, Eisenbst. Posen $2\frac{1}{2}$ ML, verwittw. Frau Josephine v. Treskow zu Owinsk.

Umultowo, Ritterg., 1462 Morg., Postst. Posen 1 ML, Eisenbahnst. Posen 1 ML, Franz v. Treskow.

Wieckowice, Ritterg., 4014 M., Postst. Tarnowo 1 ML, Eisenbahnst. Posen $2\frac{3}{4}$ ML, von Breza.

Wielkie, Ritterg., 1153 M., Postst. Rokitnica $\frac{3}{4}$ ML, Eisenbahnst. Rokitnica $\frac{3}{4}$ ML, Rudolph Stock.

Wierzenia, Ritterg., 3871 M., Postst.

Schwersenz $\frac{3}{4}$ ML., Eisenbahnstat. Posen $1\frac{1}{2}$ ML., Graf August v. Cieszkowski.

Wierzonka, Rittg., 2752 M., Poststat. Schwersenz 1 ML., Eisenbst. Posen $1\frac{5}{8}$ ML., Louis v. Treskow.

Wiry, Rittg., 4906 M., Postst. Posen $1\frac{1}{4}$ ML., Eisenbst. Posen $1\frac{1}{4}$ ML., Graf v. Dzieduszycki zu Lemberg.

Wrącozyn, Rittg., 1343 Mrg., Poststat. Stenszewo 1 ML., Eisenbst. Moschin $1\frac{3}{4}$ ML., Boleslaus v. Potocki zu Bendlewo.

Wytober, Rittg., 1819 Mrg., Poststat. Stenszewo $\frac{1}{8}$ ML., Eisenbahnstat. Moschin $1\frac{3}{4}$ ML., Se. Majestät Wilhelm III., König der Niederlande.

Zaleszewo, 795 M., Poststat. Schwersenz $\frac{1}{2}$ ML., Eisenbst. Posen $1\frac{3}{8}$ ML., Oskar Friedrich.

Zamyslowo, Rittg., 1538 Mrg., Postst. Stenszewo $\frac{1}{4}$ ML., Eisenbst. Moschin $1\frac{1}{2}$ ML., v. Potocki zu Bendlewo.

Zaparyn, 876 M., Postst. Stenszewo $\frac{7}{8}$ ML., Eisenbst. Moschin $1\frac{1}{2}$ ML., von Potocki zu Bendlewo.

Złotnik, Rittg., 2900 M., Poststat. Rokitnica 1 ML., Eisenbahnstat. Rokitnica 1 ML., Louis Hoffmeier.

Zydowo, Rittg., 2718 M., Postst. Rokitnica $\frac{1}{2}$ ML., Eisenbst. Rokitnica $\frac{1}{2}$ ML., v. Szoldrski zu Deutsch-Poppen, Kreis Kosten.

13. Kreis Samter.

Altstadt und Marianówko, Vorw., zu Neudorf b. W. gehörig, 1929 M., Postst. Wronke $\frac{1}{4}$ ML., Chauss. $\frac{1}{4}$ ML., Eisenbst. Wronke $\frac{1}{4}$ ML.

Annaberg, Vorw., zur Herrschaft Obrycko gehörig, 1728 M., Postst. Obrycko $\frac{1}{2}$ ML., Chauss. 2 ML., Eisenbahnst. Samter 2 ML.

Baborówko, Rittg., 1612 M., Postst. Samter $\frac{1}{2}$ ML., Chauss. $\frac{1}{2}$ ML., Eisenbst. Samter $\frac{1}{2}$ ML., Lewin Berwin und Dr. Philipp Werner auf Baborówko.

Bielejewo, Spiebleda und Stephanowo, zur Herrschaft Dobrojewo gehörig, 2140 M., Postst. Scharfenort $\frac{1}{2}$ ML., Chauss. $1\frac{1}{4}$ ML., Eisenbst. Wronke $1\frac{1}{4}$ ML.

Biedzrowo, Rittg., 1788 M., Poststat. Neubrück $\frac{1}{2}$ ML., Chauss. $\frac{1}{2}$ ML., Eisenbahnst. Wronke 1 ML., Gräfin Nepomucena Bninska.

Binino, zur Herrschaft Dobrojewo gehörig, 1418 M., Postst. Scharfenort $\frac{1}{2}$ ML., Chauss. $1\frac{1}{4}$ ML., Eisenbst. Wronke 1 ML.,

Bnino, Mokrz und Weinberg, zur Herrschaft Biedzrowo gehörig, 5339 M., Poststat. Neubrück $\frac{3}{4}$ ML., Chauss. $1\frac{1}{2}$ ML., Eisenbst. Wronke 1 ML.

Bobulozyn, zur Herrschaft Oporowo gehörig, 1032 M., Postst. Wronke $\frac{1}{2}$ ML., Chauss. $\frac{1}{2}$ ML., Eisenbahnst. Wronke $\frac{1}{2}$ Meile.

Borownik, zur Majorats-Herrschaft Obrycko gehörig, 1271 M., Postst. Obrycko $\frac{1}{8}$ ML., Chauss. $1\frac{1}{2}$ ML., Eisenbst. Wronke $1\frac{1}{2}$ ML.

Brodziszewo, Rittg., 3191 M., Postst. Samter 1 ML., Chauss. $\frac{1}{4}$ ML., Eisenbst. Samter 1 ML., Ernst Leopold Busse.

Brzezo, Vorw., zum Gute Chlewisk gehörig, 1272 M., Poststat. Tarnowo $\frac{3}{4}$ ML., Chauss. $\frac{3}{4}$ ML., Eisenbst. Rokitnica $1\frac{1}{2}$ ML.

Brzoza, Vorw., zu Grodziszczko gehörig, 2109 M., Postst. Buk $\frac{3}{4}$ ML., Chauss. $1\frac{1}{2}$ ML., Eisenbst. Samter 3 ML.

Buszewko und Szymanowo, zur Herrschaft Ottorowo gehörig, 2202 M., Postst. Pinne $1\frac{1}{2}$ ML., Chauss. 1 ML., Eisenbst. Samter $2\frac{1}{4}$ ML.

Buszewo, Rittg., 1886 M., Postst. Pinne $1\frac{1}{4}$ ML., Chauss. 1 ML., Eisenbst. Samter $2\frac{1}{2}$ ML., Adolph Ludwig Walz.

Bythin, Rittg., 4735 M., Poststat. im Orte, Chauss. im Orte, Eisenbst. Samter $2\frac{1}{2}$ ML., Johann v. Mierzyński.

Ceradz dolny, Ritterg., 2245 M., Postst. Tarnowo $1\frac{1}{2}$ ML., Chauss. $\frac{3}{4}$ ML., Eisenbahnst. Rokitnica $2\frac{1}{2}$ ML., Oberst Joseph v. Breza in Więkowice, Kr. Posen.

Chelmno, Ritterg., 1971 M., Poststat. Pinne 1 ML., Chauss. im Orte, Eisenbst. Samter 3 ML., Robert Lehmann zu Nitsche bei Kosten.

Chlewisk, Rittg., 2605 Mrg., Poststat. Samter $1\frac{3}{4}$ ML., Chauss. $1\frac{3}{4}$ ML., Eisenbahnst. Samter $1\frac{3}{4}$ ML., Bronislaus von Gasiorowski auf Młodasko.

Choyno, 9556 M., Postst. Neubrück $\frac{1}{2}$ ML., Chauss. $1\frac{1}{2}$ ML., Eisenbst. Wronke $1\frac{1}{2}$ ML., Kaufmann Lippmann Landsberger.

Czmachowo, Rittg., 1796 M., Poststat. Wronke 1 ML., Chauss. $\frac{1}{2}$ ML., Eisenbst. Wronke 1 ML., Graf Adolph Bniński.

Dalne pole, Vorw., zu Neudorf b. W. gehörig, 937 M., Postst. Tarnowo $\frac{3}{4}$ ML., Chauss. $\frac{3}{4}$ ML., Eisenbahnst. Rokitnica $1\frac{1}{4}$ ML.

Dębina u. Wincentowo, Vorwerk, zur Herrschaft Ottorowo gehörig, 2937 Mrg., Postst. Pinne 2 ML., Chauss. 1 ML., Eisenbahnst. Samter $1\frac{3}{4}$ ML.

Dobrojewo, Rittg., 2987 M., Poststat. Scharfenort $\frac{3}{8}$ ML., Chauss. $1\frac{1}{2}$ ML., Eisenbahnst. Samter $1\frac{1}{2}$ ML., Graf Stephan Kwilecki.

Dusznik, Domaine, 5335 M., Poststat.

im Orte, Chauss. 1 ML., Eisenbst. Samter $3\frac{1}{4}$ ML., Domainen-Fiskus, vom 1. Juli 1865 verpachtet an den Gutsbes. Wandel auf Sendzin.

Galowo, Rittg., 2039 M., Postst. Samter $\frac{1}{4}$ ML., Chauss. im Orte, Eisenbahnst. Samter $\frac{1}{4}$ ML., Joseph v. Mycielski auf Kobylepole bei Posen.

Gasawy, Rittg., 1076 M., Postst. Samter $\frac{3}{4}$ ML., Chauss. $\frac{3}{4}$ ML., Eisenbst. Samter $\frac{3}{4}$ ML., Joseph v. Kierski.

Gay, Klein-, Rittg., zur Majorats Herrschaft Obrzycko gehörig, 2306 M., Postst. Samter $\frac{1}{2}$ ML., Chauss. $\frac{1}{2}$ ML., Eisenbst. Samter $\frac{1}{2}$ ML.

Gay, Gross-, Rittg., 2092 M., Poststat. Tarnowo $\frac{3}{4}$ ML., Chauss. im Orte, Eisenbahnst. Rokitnica $1\frac{3}{4}$ ML., Graf Arsen v. Kwilecki auf Kwilecz, Kr. Birnbaum.

Głuchowo, Vorw., zu Wróblewo gehörig, 931 M., Poststat. Wronke $\frac{3}{4}$ ML., Chauss. $\frac{1}{4}$ ML., Eisenbst. Wronke $\frac{3}{4}$ ML.

Gnuszyn, Rittg., 2071 Mrg., Poststat. Pinne $1\frac{1}{4}$ ML., Chauss. $1\frac{1}{4}$ ML., Eisenbst. Samter $2\frac{3}{4}$ ML., Ludwig Wiczynski.

Gorzewice, Vorw., zur Herrschaft Neudorf b. K. gehörig, 1470 M., Postst. Bythin $\frac{1}{2}$ ML., Chauss. $\frac{1}{2}$ ML., Eisenbahnst. Samter 2 ML.

Grodziszko, Rittg., 1326 M., Poststat. Buk $\frac{3}{4}$ ML., Chauss. 1 ML., Eisenbahnst. Samter 3 ML., Leon v. Żeroński, z. Z. in Posen.

Jakubowo Ritterg., 2244 M., Poststat. Pinne $\frac{3}{8}$ ML., Chauss. $\frac{1}{8}$ ML., Eisenbst. Samter $3\frac{1}{8}$ ML., Major a. D. Frhr. von Massenbach auf Białokosz, Kr. Birnbaum.

Jastrowo, zur Herrschaft Gałowo gehörig, 2561 M., Poststat. Samter $\frac{3}{4}$ ML., Chauss. $\frac{1}{4}$ ML., Eisenbst. Samter $\frac{3}{4}$ ML.

Kasnowo, Ritterg., 3552 M., Poststat. Samter $\frac{1}{2}$ ML., Chauss. $\frac{1}{2}$ ML., Eisenbst. Samter $\frac{1}{2}$ ML., Edmund v. Żółtowski auf Myszkowo.

Kaźmierz, Rittg., 683 M., Postst. Tarnowo 1 ML., Chauss. 1 ML., Eisenbahnst. Rokitnica $1\frac{1}{2}$ ML., Fehllansche Erben.

Kempa, Rittg., 1287 M., Postst. Samter $\frac{1}{2}$ ML., Chauss. $\frac{1}{2}$ ML., Eisenbahnst. Samter $\frac{1}{2}$ ML., Wladimir v. Goślinowski.

Kiąozyn, Rittg., 1676 M., Postst. Tarnowo 1 ML., Chauss. 1 ML., Eisenbahnst. Rokitnica $1\frac{3}{8}$ ML., Boguslaus von Lubjenski.

Kikowo, Landg., 3387 M., Postst. Pinne $1\frac{1}{2}$ ML., Chauss. $1\frac{1}{4}$ ML., Eisenbahnst. Samter 3 ML., Sperling.

Kłodzisko, zur Herrschaft Wróblewo gehörig, 930 M., Postst. Neubrück 1 ML., Chauss. $\frac{1}{2}$ ML., Eisenbst. Wronke $1\frac{1}{2}$ ML.

Kłozewo, zur Herrschaft Oporowo gehörig, 2745 M., Postst. Scharfenort $\frac{1}{4}$ ML., Chauss. 1 ML., Eisenbahnst. Samter 1 ML.

Kobelnik, Rittg., 3614 M., Postst. Obrzycko 1 ML., Chauss. 1 ML., Eisenbst. Samter 1 ML., Theod. v. Twardowski.

Komorowo, Rittg., 1719 M., Poststat. Bythin $\frac{3}{4}$ ML., Chauss. $\frac{3}{4}$ ML., Eisenbst. Samter $1\frac{3}{4}$ ML., Fehllansche Erben.

Kopanino, Landg., 2595 M., Poststat. Samter $1\frac{1}{4}$ ML., Chauss. 1 ML., Eisenbst. Samter $1\frac{1}{4}$ ML., Fehllansche Erben.

Konin, Rittg., 3968 M., Postst. Pinne $\frac{3}{4}$ ML., Chauss. $\frac{1}{2}$ ML., Eisenbahnst. Samter $2\frac{3}{4}$ ML., Major a. D. Frhr. Georg v. Massenbach auf Białokosz, Kreis Birnbaum.

Koninko, Rittg., 1752 M., Postst. Pinne $\frac{3}{4}$ ML., Chauss. $\frac{3}{4}$ ML., Eisenbst. Samter $2\frac{3}{4}$ ML., Graf Valerian v. Kwilecki auf Kobylnik, Kr. Kosten.

Koszanowo, Landg., 831 M., Poststat. Pinne 1 ML., Chauss. $\frac{3}{8}$ ML., Eisenbahnst. Samter $2\frac{3}{4}$ ML., Boldt.

Kunowo, Rittg., 1418 M., Poststation Dusznik $\frac{1}{2}$ ML., Chauss. $\frac{1}{2}$ ML., Eisenbst. Samter $2\frac{1}{2}$ ML., von Prusimski auf Sarbia.

Kuzle, Vorw., zur Herrschaft Ottorowo gehörig, 2330 M., Poststat. Scharfenort 1 ML., Chauss. $\frac{1}{2}$ ML., Eisenbahnst. Samter $1\frac{3}{4}$ ML.

Lipnica, Rittg., 2596 M., Postst. Samter 1 ML., Chauss. im Orte, Eisenbahnst. Samter 1 ML., Johann v. Mierzyński auf Bythin.

Lissabon u. Pęczkowo zur Majorats-Herrschaft Obrzycko gehörig, 2227 Mrg., Postst. Obrzycko $\frac{3}{4}$ ML., Chauss. $1\frac{1}{4}$ ML., Eisenbst. Samter $1\frac{1}{4}$ ML.

Lubosin, Rittg., 2030 M., Postst. Pinne 1 ML., Chauss. $\frac{3}{8}$ ML., Eisenbahnst. Samter $2\frac{1}{4}$ ML., Carl de Rège-Stiftung.

Lucyanowo, Vorw., zur Herrschaft Wróblewo gehörig, 2101 M., Postst. Neubrück $\frac{3}{4}$ ML., Chauss. $\frac{1}{8}$ ML., Eisenbst. Wronke 1 ML.

Miesoisko, Landg., 1039 M., Poststat. Dusznik $\frac{3}{4}$ ML., Chauss. $\frac{1}{2}$ ML., Eisenbst. Rokitnica $2\frac{1}{2}$ ML., Gundermann.

Młodasko, Rittg., 3203 M., Postst. Bythin $\frac{1}{2}$ ML., Chauss. $\frac{1}{2}$ ML., Eisenbst. Rokitnica 2 ML., Bronislaw von Gąsiorowski.

Młynkowo, Domaine, zur Dom. Dusznik gehörig, 778 M., Postst. Dusznik $1\frac{1}{2}$ ML., Chauss. $\frac{1}{2}$ ML., Eisenbahnst. Samter $2\frac{1}{4}$ ML.

Myszkowo, Rittg., 3501 M., Poststat. Samter $\frac{3}{4}$ ML., Chauss. $\frac{3}{4}$ ML., Eisenbst. Samter $\frac{3}{4}$ ML., Edmund v. Żółtowski.

Neudorf b. Kaźmierz, Landg., 1754 M., Poststat. Tarnowo 1 MI., Chauss. 1 MI., Eisenbahnst. Samter $1\frac{1}{2}$ MI., Fehlan-sche Erben.

Neudorf b. Wronke, 2188 M., Postst. Wronke $\frac{1}{2}$ MI., Chauss. $\frac{1}{2}$ MI., Eisenbst. Wronke $\frac{1}{2}$ MI., Graf Heinrich Dziedu-szyckische Erben.

Niewierz, Ritterg., 3067 M., Poststat. Dusznik $\frac{3}{4}$ MI., Chauss. 1 MI., Eisenbst. Samter $3\frac{1}{4}$ MI., Gräfin v. Tyszkiewicz in Grylewo, Kr. Wongrowiec.

Nojewo, Rittg., 945 M., Postst. Pinne $1\frac{1}{2}$ MI., Chauss. $1\frac{1}{2}$ MI., Eisenbst. Samter $2\frac{1}{2}$ MI., Franz Sperling in Kikowo.

Nossalewo, zur Herrschaft Dobrojewo gehörig, 976 M., Poststat. Wronke $1\frac{1}{2}$ MI., Eisenbahnst. Wronke $1\frac{1}{2}$ MI.

Obrowo, zur Majorats-Herrschaft Ob-rycko gehörig, 1923 M., Postst. Obrycko $\frac{1}{2}$ MI., Chauss. $1\frac{1}{4}$ MI., Eisenbst. Samter $1\frac{1}{4}$ MI.

Oporowo, Rittg., 1943 Mrg., Poststat. Wronke 1 MI., Eisenbst. Wronke 1 MI., Graf Miciclaus Kwilecki.

Ordzin, zur Majoratsherrschaft Obrycko gehörig, 2443 M., Postst. Obrycko $\frac{3}{4}$ MI., Eisenbahnst. Samter $1\frac{1}{2}$ MI.

Otorowo, Rittg., 3839 M., Postst. Samter $1\frac{1}{2}$ MI., Chauss. $\frac{1}{2}$ MI., Eisenbahnst. Samter $1\frac{1}{2}$ MI., Herzog Ernst von Sach-sen-Altenburg u. Prinz Moritz Herzog zu Sachsen.

Pakawie, Vorw., zu Biezdrowo gehö-rig, 4533 M., Postst. Neubrück $\frac{1}{2}$ MI., Eisenbst. Wronke $1\frac{1}{4}$ MI.

Piersko, Rittg., 1790 M., Postst. Bythin $\frac{1}{2}$ MI., Chauss. $\frac{1}{2}$ MI., Eisenbst. Samter 2 MI., v. Zychlinski.

Pierwoszewo, zur Herrschaft Biezdrowo gehörig, 1387 M., Postst. Neubrück $\frac{1}{2}$ MI., Eisenbst. Wronke $\frac{1}{2}$ MI.

Pinne, Rittg., 2597 M., Postst. im Orte, Chauss. im Orte, Eisenbst. Samter 4 MI., Major a. D. Freihr. Georg v. Massen-bach.

Pólko, zur Herrschaft Lipnica gehörig, 632 M., Postst. Bythin $1\frac{1}{4}$ MI., Chauss. im Orte, Eisenbahnst. Samter $1\frac{3}{4}$ MI.

Pożarowo, Rittg., 2486 M., Postst. Neu-brück $\frac{3}{8}$ MI., Eisenbst. Wronke 1 MI., v. Kurnatowski.

Przyborówko, Rittg., 2053 M., Postst. Samter $\frac{3}{4}$ MI., Chauss. $\frac{3}{4}$ MI., Eisenbst. $\frac{3}{4}$ MI., August v. Gromadzinski.

Przystanki, Rittg., 1915 Mrg., Postst. Pinne $1\frac{1}{4}$ MI., Chauss. $\frac{3}{8}$ MI., Eisenbst. Samter $2\frac{1}{4}$ MI., Karl de Régesche-Stif-tung.

Psarskie, Rittg., 5243 Mrg., Poststat. Pinne $1\frac{1}{4}$ MI., Chauss. $1\frac{1}{4}$ MI., Eisen-

bahnst. Samter $2\frac{1}{2}$ MI., Graf Valerian v. Kwilecki auf Kobelnik, Kr. Kosten.

Radzyny, Rittg., 1579 M., Poststat. Samter $1\frac{1}{4}$ MI., Chauss. 1 MI., Eisenbst. Samter $1\frac{1}{4}$ MI., Joseph v. Swinarski.

Rosozoki, zum Hauptgute Bythin ge-hörig, 1073 M., Poststat. Bythin $\frac{1}{4}$ MI., Chauss. $\frac{1}{8}$ MI., Eisenbst. Samter 2 MI.

Rudki, Rittg., 4024 Mrg., Postst. Samter $\frac{3}{4}$ MI., Chauss. $\frac{1}{2}$ MI., Eisenbst. Samter $\frac{3}{4}$ MI., Frau Bogusława von Mań-kowska.

Samoleź, zur Herrschaft Neudorf b.W. gehörig, 1665 M., Postst. Wronke $\frac{1}{2}$ MI., Chauss. $\frac{3}{4}$ MI., Eisenbst. Wronke $\frac{1}{2}$ MI.

Samter u. Neuvorwerk, Rittg., 4134 M., Postst. im Orte, Chauss. im Orte, Eisenbahnst. im Orte, Herzog von Koburg-Gotha.

Sarbia, Vorw., zum Gute Kunowo ge-hörig, 1343 M., Poststat. Dusznik $\frac{1}{2}$ MI., Chauss. $\frac{3}{4}$ MI., Eisenbahnst. Rokitnica $2\frac{3}{4}$ MI.

Sędzin, Rittg., 2738 M., Postst. Buk 1 MI., Chauss. $1\frac{1}{4}$ MI., Eisenbst. Samter 3 MI., Hermann Wandelt.

Sędzinko (Zalesie), Landg., 2001 Mrg., Poststat. Buk $\frac{3}{4}$ MI., Chauss. $1\frac{1}{8}$ MI., Eisenbahnst. Samter $3\frac{1}{4}$ MI., Hermann Wandelt.

Sękowo u. Ludowo, Domaine, zur Do-maine Dusznik gehörig, 1972 M., Postst. Bythin $\frac{5}{8}$ MI., Chauss. im Orte, Eisenbahnst. Samter $2\frac{1}{4}$ MI.

Sierpówko, zur Herrschaft Gay b. B. gehörig, 1969 M., Poststat. Bythin $\frac{3}{4}$ MI., Chauss. $\frac{3}{4}$ MI., Eisenbst. Samter $2\frac{3}{8}$ MI.

Słopanowo, Rittg., 2380 Mrg., Postst. Obrycko $\frac{3}{4}$ MI., Chauss. $1\frac{1}{4}$ MI., Eisenbahnst. Samter $1\frac{1}{4}$ MI., v. Turno auf Obiezierze, Kr. Obornik.

Smiłowo, Rittg., 1592 M., Postst. Samter $\frac{1}{2}$ MI., Chauss. $\frac{1}{2}$ MI., Eisenbst. Samter $\frac{1}{2}$ MI., v. Kościelski.

Smolnica, zur Herrschaft Wróblewo gehörig, 1144 Mrg., Postst. Wronke $\frac{3}{4}$ MI., Eisenbahnst. Wronke $\frac{3}{4}$ MI.

Sokolnik, Klein, Rittg., 1744 M., Post-stat. Samter $1\frac{1}{2}$ MI., Chauss. $\frac{3}{4}$ MI., Eisenbahnst. Samter $1\frac{1}{2}$ MI., Cyprian von Jarochowski Erben.

Sokolnik, Gross, Rittg., 2654 M., Post-stat. Samter $1\frac{1}{2}$ MI., Chauss. 1 MI., Eisenbahnst. Samter $1\frac{1}{2}$ MI., Oberst a. D. von Skarzyński.

Stare, Vorw., zur Herrschaft Kiączyn gehörig, 1336 M., Poststat. Tarnowo 1 MI., Chauss. 1 MI., Eisenbst. Rokitnica $1\frac{3}{8}$ MI.

Stramnio, Vorw., zur Herrschaft Gay b. B. gehörig, 1844 M., Postst. Bythin 1

ML, Chauss. 1 ML, Eisenbst. Samter 2 $\frac{1}{4}$ Meilen.

Swiedlina, zur Herrschaft Samter gehörig, 934 M., Poststat. Samter $\frac{1}{16}$ ML, Chauss. im Orte, an der Bahn.

Szozepankowo, Rittg., 2076 M., Postst. Samter $\frac{3}{4}$ ML, Chauss. $\frac{3}{4}$ ML, Eisenbst. Samter $\frac{3}{4}$ ML, Wendt.

Szozozyn, Rittg., 4944 M., Poststat. Samter $\frac{3}{8}$ ML, Chauss. $\frac{3}{8}$ ML, Eisenbst. Samter $\frac{3}{8}$ ML, Theodor v. Twardowski auf Kobelnik.

Turowo, Rittg., 2132 M., Postst. Neustadt b.P. $1\frac{1}{4}$ ML, Chauss. $\frac{3}{4}$ ML, Eisenbst. Samter $3\frac{1}{2}$ ML, Liwius.

Wierzchozewo, Rittg., 1257 M., Poststat. Samter $1\frac{3}{4}$ ML, Chauss. im Orte, Eisenbst. Samter $1\frac{3}{4}$ ML, Johann von Mierzyński auf Bythin.

Wierzchozin, zur Herrschaft Wróblewo gehörig, 1586 M., Postst. Wronke $\frac{3}{4}$ ML, Chauss. $\frac{3}{4}$ ML, Eisenbst. Wronke $\frac{3}{4}$ ML.

Wierzeja, Rittg., 1474 M., Postst. Buk $\frac{3}{4}$ ML, Chauss. 1 ML, Eisenbahnst. Rokitnica $2\frac{1}{2}$ ML, Herrmann v. Nouvel.

Wilkowo, Rittg., 2013 M., Postst. Buk $\frac{1}{2}$ ML, Chauss. 1 ML, Eisenbst. Rokitnica $2\frac{3}{4}$ ML, August Wilh. Bold.

Witkowo, 1685 M., Poststat. Bythin $\frac{1}{4}$ ML, Chauss. $\frac{1}{4}$ ML, Eisenbst. Samter $1\frac{3}{4}$ ML, Johann von Mierzyński auf Bythin.

Wróblewo, Rittg., 1945 M., Poststat. Wronke $\frac{3}{4}$ ML, Chauss. im Orte, Eisenbst. Wronke $\frac{3}{4}$ ML, Graf Zbigniew Węsierski-Kwilecki.

Zajązkowo, Rittg., 2998 M., Postst. Scharfenort 1 ML, Chauss. $\frac{3}{8}$ ML, Eisenbahnst. Samter $1\frac{3}{4}$ ML, Severina von Żółtowska

Zakrzewko, zum Dominium Ninino gehörig, 1690 M., Poststat. Dusznik $\frac{3}{8}$ ML, Chauss. $1\frac{1}{4}$ ML, Eisenbst. Samter $3\frac{1}{4}$ ML.

Zamość, Vorw., zur Herrschaft Neudorf bei Wronke gehörig, 646 M., Postst. Wronke $\frac{1}{2}$ ML, Eisenbst. Wronke $\frac{1}{2}$ ML.

Zapust, Vorw., zu Dobrojewo gehörig, 782 M., Postst. Scharfenort $\frac{1}{4}$ ML, Chauss. $\frac{3}{4}$ ML, Eisenbst. Wronke $1\frac{1}{2}$ ML.

14. Kreis Schildberg.

Aniołka I, Landg., 1404 M., Poststat. Kempen 2 ML, Chauss. $1\frac{1}{4}$ ML, Julius Reiche.

Aniołka II, Rittg., 1275 Mrg., Postst. Kempen 2 ML, Chauss. $1\frac{1}{8}$ ML, Gebrüder Nicolaus u. Eduard Banachowicz.

Baranow, Rittg., 1879 M., Postst. Kempen $\frac{3}{8}$ ML, Chauss. im Orte, Julian von Węzyk in Mroczen.

Birkenfelde, Landg., 1111 M., Postst. Kempen $\frac{5}{8}$ ML, Chauss. im Orte, Carl Hanisch.

Bobrowniki I, Rittg., 407 M., Postst. Grabow $1\frac{1}{8}$ ML, Chauss. $\frac{3}{4}$ ML, Valerian v. Chrzanowski.

Bobrowniki II, Rittg., 839 M., Postst. Grabow $1\frac{1}{4}$ ML, Chauss. 1 ML, Theodosius v. Pokrzywnicki in Polen.

Belina, Vorw., 519 M., Poststat. Grabow $1\frac{1}{4}$ ML, Chauss. $\frac{3}{4}$ ML, Theodosius v. Pokrzywnicki in Polen.

Chlewo, Rittg., 2831 M., Postst. Grabow $\frac{3}{4}$ ML, Chauss. $\frac{1}{4}$ ML, Friedr. Berka.

Dobrydział, Landg., 1510 M., Poststat. Kempen $1\frac{1}{2}$ ML, Chauss. $\frac{1}{8}$ ML, Theodor Scharffenort.

Dobrygość, Landg., 1250 M., Poststat. Kempen 2 ML, Chauss. $\frac{1}{2}$ ML, Julius Laski.

Domanin, Rittg., 1487 M., Postst. Kempen $1\frac{1}{8}$ ML, Chauss. $\frac{3}{4}$ ML, Joseph von Sulimierski.

Donaborów, Rittg., 837 M., Poststat. Kempen 1 ML, Chauss. $\frac{1}{2}$ ML, Carl von Schuckmann in Jankow.

Doruchow, Rittg., 1311 M., Poststat. Schildberg $1\frac{3}{8}$ ML, Chauss. $\frac{3}{4}$ ML, Stephan v. Psarski.

Dzierżaźnik, Rittg., 1693 M., Poststat. Kempen 2 ML, Chauss. $1\frac{1}{4}$ ML, Samuel Dirlam in Medzibor.

Ferdinandshof, Landg., 3353 M., Poststat. Schildberg $1\frac{1}{2}$ ML, Chauss. $\frac{1}{2}$ ML, Ferdinand Nass,

Godzłętow, Rittg., 2463 M., Poststat. Schildberg 1 ML, Chauss. $\frac{1}{2}$ ML, Eugen Nobiling.

Grabow, Rittg., 1301 M., Postst. Grabow $\frac{1}{4}$ ML, Chauss. im Orte, Gräfin Anna Elisabeth v. Raczyńska geb. Fürstin Radziwiłł in Berlin.

Grembanin, Rittg., 5831 Morg., Postst. Kempen $\frac{3}{8}$ ML, Chauss. $\frac{1}{2}$ ML, Graf Napoleon Kręcki.

Gruszkowo, Vorw., zu Doruchow gehörig, 1275 M., Postst. Schildberg $1\frac{1}{8}$ ML, Chauss. $\frac{3}{4}$ ML, Stephan v. Psarski.

Jankow, Rittg., 971 M., Postst. Schildberg $\frac{3}{4}$ ML, Chauss. $\frac{1}{2}$ ML, Carl von Schuckmann.

Joachimthal, Landg., 795 M., Postst. Kempen $\frac{3}{4}$ ML, Chauss. $\frac{1}{4}$ ML, Paul Ulbrich.

Kaliszkowice, Rittg., 2562 M., Postst. Grabow $\frac{3}{4}$ ML, Chauss. $\frac{3}{4}$ ML, Graf Athanasius v. Raczyński in Berlin.

Kieron, Vorw., zu Plugawice gehörig, 2017 M., Postst. Kempen $3\frac{1}{4}$ ML, Chauss. $1\frac{1}{2}$ ML, August Osiewiczynski in Plugawice.

Kierzno, Rittg., 3566 M., Postst. Kempen $\frac{1}{8}$ ML., Chauss. $\frac{1}{2}$ ML., Wilhelm Brauer.

Kochlow, Ritterg., 1750 M., Poststat. Schildberg $\frac{7}{8}$ ML., Chauss. im Orte, Joseph Ryll.

Kolebki, Vorw., zu Bobrowniki II. gehörig, 1026 M., Postst. Grabow $\frac{1}{8}$ ML., Chauss. 1 ML., Valerian v. Chrzanowski in Bobrowniki II.

Komorow, Vorw., zu Kaliszkwice gehörig, 2682 M., Postst. Mixstadt $\frac{3}{8}$ ML., Chauss. 1 ML., Graf Athanasius v. Raczynski.

Kotlow, Vorw., zu Kaliszkwice gehörig, 676 M., Poststat. Mixstadt $\frac{3}{8}$ ML., Chauss. $\frac{1}{4}$ ML., Graf Athanasius v. Raczynski.

Krolewskie, Vorw., zu Rogaszyce gehörig, 815 M., Postst. Schildberg $\frac{1}{2}$ ML., Chauss. $\frac{1}{4}$ ML., Joseph v. Węzyksche Erben.

Kunzenruh, Landg., 917 M., Poststat. Kempen $\frac{1}{2}$ ML., Chauss. $\frac{1}{2}$ ML., Gustav Gebauer und August Forreiter.

Kuznica bobrowska, Rittg., 2180 Mrg., Postst. Grabow $\frac{3}{4}$ ML., Chauss. $\frac{1}{2}$ ML., Ignatz v. Wiewiorowski.

Kuznica stara, Landg., 1461 M., Poststat. Schildberg $\frac{1}{2}$ ML., Chauss. $\frac{5}{8}$ ML., Nicodem v. Psarski.

Łaski, Rittg., 8241 M., Postst. Kempen $\frac{1}{8}$ ML., Chauss. $\frac{3}{4}$ ML., Reg-Assessor Johann Leopold Loesch in Oppeln.

Ligotta, Ritterg., 2963 M., Poststat. Schildberg $\frac{1}{2}$ ML., Chauss. im Orte, Julius Königk.

Lubozyn, Ritterg., 3616 M., Poststat. Kempen $\frac{2}{4}$ ML., Chauss. $\frac{7}{8}$ ML., Joseph v. Karsnickische Erben.

Marszałki, Rittg., 3206 M., Poststat. Grabow $\frac{3}{4}$ ML., Chauss. $\frac{1}{4}$ ML., Hilary v. Bronikowskische Erben.

Mechnice, Landg., 988 M., Postst. Kempen $\frac{3}{4}$ ML., Chauss. $\frac{1}{8}$ ML., Otto Dunker.

Mianowice, Landg., 1685 M., Postst. Kempen $\frac{1}{4}$ ML., Chauss. im Orte, Herrmann v. Schuckmann.

Milecin, Ritterg., 2053 Mrg., Poststat. Bralin $\frac{3}{4}$ ML., Chauss. $\frac{3}{4}$ ML., Stanislaus v. Koczorowski.

Milomice, Rittg., 5896 Morg., Poststat. Kempen 1 ML., Chauss. $\frac{1}{2}$ ML., Wladislaus v. Węzyk.

Mikorzyn, Rittg., 1998 Mrg., Poststat. Schildberg $\frac{1}{2}$ ML., Chauss. $\frac{7}{8}$ ML., Casimir v. Skrzydlewski.

Mroczyń, Pertinenz von Baranow, 5200 M., Poststat. Kempen 1 ML., Chauss. $\frac{1}{2}$ ML., Julian v. Węzyk.

Mysłiew, Ritterg., 1131 M., Poststat. Schildberg $\frac{1}{4}$ ML., Chauss. $\frac{1}{4}$ ML., Ernst Rormann in Breslau u. Oscar v. Haine.

Namysłaki, Domaine, 1645 M., Postst. Grabow 1 ML., Chauss. $\frac{1}{2}$ ML., Pächter: Klisch.

Olzowo A., Rittg., 1174 Morg., Postst. Kempen $\frac{5}{8}$ ML., Chauss. im Orte, Peter Daszkiewicz.

Olzowo B., Rittg., 689 M., Poststat. Kempen $\frac{5}{8}$ ML., Chauss. im Orte, Heinrich Paetzold.

Olzowo C., Rittg., 606 M., Poststat. Kempen $\frac{5}{8}$ ML., Chauss. im Orte, Paul Siegert.

Olzyna, Rittg., 2185 Morg., Poststat. Schildberg $\frac{5}{8}$ ML., Chauss. $\frac{1}{2}$ ML., Emanuel Pringsheim in Breslau.

Opatów, Rittg., 7895 Morg., Poststat. Kempen 2 ML., Chauss. im Orte, Se. Kgl. Hoheit der Grossherzog von Baden.

Osiny, Landg., 441 M., Poststat. Kempen $\frac{1}{4}$ ML., Chauss. $\frac{1}{4}$ ML., Pieritz.

Oświęcim, Vorw., zu Plugawice gehörig, 2285 M., Poststat. Kempen $\frac{3}{4}$ ML., Chauss. $\frac{1}{4}$ ML., August Oświęcimski in Plugawice.

Parzynow, Landg., 3400 M., Poststat. Schildberg 1 ML., Chauss. $\frac{1}{2}$ ML., Lieut. a. D. Otto Iffland.

Pingawloe, Rittg., 2364 Mrg., Poststat. Kempen $\frac{3}{4}$ ML., Chauss. $\frac{1}{2}$ ML., August Oświęcimski.

Podzamcze, Landg., 1702 M., Poststat. Kempen $\frac{1}{2}$ ML., Chauss. im Orte, Emil u. Friedrich Bugge, letzterer in Berlin.

Pomiany, Rittg., 1682 M., Postst. Kempen 2 ML., Chauss. $\frac{1}{8}$ ML., v. Mitschke in Collande.

Przedborow, Rittg., 3728 M., Postst. Grabow $\frac{1}{4}$ ML., Chauss. $\frac{1}{2}$ ML., Bregida v. Szeliska.

Przytocznica, Rittg., 3172 M., Postst. Schildberg $\frac{1}{8}$ ML., Chauss. $\frac{1}{2}$ ML., Rittmeister a. D. v. Gräve.

Rakow, Rittg., 2745 M., Postst. Kempen 2 ML., Chauss. $\frac{1}{2}$ ML., General Graf Peter Szembek in Siemianice.

Rogaszyce, Ritterg., 3983 M., Poststat. Schildberg $\frac{5}{8}$ ML., Chauss. im Orte, Joseph v. Węzyksche Erben.

Rojow, Rittg., 5126 M., Postst. Schildberg $\frac{3}{8}$ ML., Chauss. im Orte, Alexandra v. Węzyk geb. v. Frezer.

Rudnickowsko, Rittg., 3086 M., Poststat. Schildberg $\frac{1}{2}$ ML., Chauss. $\frac{1}{8}$ ML., Adalbert v. Zakrzewski.

Rzetnia, Rittg., 1805 M., Poststation Schildberg $\frac{1}{4}$ ML., Chauss. $\frac{1}{4}$ ML., Adolph v. Węzyk.

Siemianiec, Rittg., 4149 Morg., Postst. Kempen $2\frac{1}{2}$ ML., Chauss. im Orte, General Graf Peter Szembek.

Siemionka, Landg., 1608 M., Poststat. Kempen 2 ML., Chauss. $\frac{1}{8}$ ML., Baron Louis v. Koseritz

Ślipia, Rittg., 5588 M., Postst. Kempen $\frac{1}{8}$ ML., Chauss. im Orte, Gräfin Felicia Szembek geb. v. Niemojewska.

Strzyżew, Landg., 704 M., Poststat. Mixstadt 1 ML., Chauss. 1 ML., Robert Paetzold.

Swiba I., Landg., 3398 M., Postst. Kempen 1 ML., Chauss. im Orte, Adolph Wollmann.

Swiba II., Landg., 1568 M., Poststat. Kempen 1 ML., Chauss. im Orte, Julius Kubale.

Szklarka myślniewska, Rittg., 4565 M., Poststat. Schildberg ML., Chauss. $\frac{5}{8}$ ML., Alexandra v. Węzyk geb. v. Frezer in Rojow.

Teklinow (Glauer), Landg., 779 Mrg., Poststat. Kempen $1\frac{1}{2}$ ML., Chauss. $\frac{5}{8}$ ML., Sigismund Glauer, Lieutenant im 51. Regiment.

Tokarzew, Rittg., 3637 M., Poststat. Schildberg $1\frac{1}{8}$ ML., Chauss. $\frac{5}{8}$ ML., Bronisław v. Grabowski.

Torzyniec, Rittg., 4658 Mrg., Poststat. Kempen $2\frac{1}{4}$ ML., Chauss. 1 ML., Ludwig v. Olszewski.

Trzcinią, Landg., 1486 M., Poststat. Trzcinią $1\frac{3}{4}$ ML., Chauss. 1 ML., Gustav Werner.

Wyszanow, Landg., 1706 M., Postst. Kempen $2\frac{1}{2}$ ML., Chauss. 1 ML., Herrmann Schmidt.

Xiązieniec, Rittg., 2415 M., Postst. Grabow $\frac{1}{2}$ ML., Chauss. im Orte, Wladimir v. Wunster.

Zalesie, Landg., 916 Morg., Poststat. Schildberg $1\frac{5}{8}$ ML., Chauss. 1 ML., Johann Duszkiewicz.

3 ML., Eisenbahnst. Posen 3 ML., Chauss. im Orte, Graf Działyński auf Schloss Kurnik.

Brodnica, Rittg., 2561 M., Poststation Czempin 1 ML., Eisenbahnst. Czempin 1 ML., Chaussée $\frac{1}{2}$ ML., Kasimir v. Chłapowski.

Brzesiniec, Rittg., 3459 M., Poststat. Dolzig 1 ML., Chaussée $\frac{1}{2}$ ML., Graf Franz von Zóltowski.

Brzostownica, Rittg., 1294 M., Postst. Xions $\frac{1}{4}$ ML., Chaussée $\frac{1}{4}$ ML., v. Zychlinski.

Chalawy, Rittg., 1020 M., Poststation Czempin $\frac{3}{4}$ ML., Eisenbahnst. Czempin $\frac{3}{4}$ ML., Chaussée im Orte, Frau v. Moraczewska.

Chrzastowo, Rittg., 2419 M., Postst. Schrimm 1 ML., Eisenbahnst. Czempin $3\frac{3}{4}$ ML., Chauss. im Orte, Rohrmann

Chwałkowo, Rittg., 3393 M., Postst. Xions 1 ML., Chaussée 1 ML., v. Jaraczewski'sche Erben.

Chyrowo, Rittg., 1627 M., Poststat. Jaraczewo $\frac{1}{16}$ ML., Chaussée im Orte, Sigismund v. Jaraczewski.

Dąbrowo, Vorw. zu Mechlin gehörig, 2743 M., Postst. Schrimm 1 ML., Chauss. $\frac{3}{8}$ ML., v. Skrzydlewski in Mechlin.

Dachowo, Vorw. zu Kurnik gehörig, 996 M., Postst. Kurnik 1 ML., Chauss. $\frac{1}{2}$ ML., Graf Działyński auf Schloss Kurnik.

Daleszyn, Rittg., 1837 ML., Poststat. Gostyn $\frac{3}{4}$ ML., Chauss. $\frac{1}{2}$ ML., Pitsche.

Dembniak, Vorw. zu Świączyn gehörig, 753 M., Postst. Xions $\frac{1}{4}$ ML., Chauss. $\frac{1}{4}$ ML., Delhaes in Świączyn.

Dobozyn, Rittg., 1284 M., Poststation Dolzig 1 ML., Eisenbahnst. Czempin $4\frac{3}{4}$ ML., Chauss. $\frac{1}{2}$ ML., v. Jackowski.

Drzonek, Domaine, 1162 M., Poststat. Dolzig $\frac{3}{4}$ ML., Chauss. im Orte, Domainen-Fiscus.

Dusin, Rittg., 1874 M., Postst. Gostyn $\frac{1}{2}$ ML., Chauss. $\frac{1}{8}$ ML., von Kurnatowski.

Dzlecmierowo, Vorw. zu Kurnik gehörig, 1132 M., Poststation Kurnik $\frac{1}{4}$ ML., Chauss. $\frac{1}{4}$ ML., Graf Działyński auf Schloss Kurnik.

Emmohen (Mchy), Rittg., 6163 M., Postst. Xions $\frac{1}{2}$ ML., Chauss. $\frac{1}{2}$ ML., v. Karsnicki.

Esterpole, Vorw. zu Przylepki gehörig, 1564 M., Postst. Schrimm $1\frac{1}{4}$ ML., Chauss. $\frac{3}{4}$ ML., v. Koźmian in Przylepki.

Gajewo, Vorw. zu Mszczyczyn gehörig, Postst. Dolzig $\frac{3}{4}$ ML., Chauss. im Orte, v. Bukowiecki zu Mszczyczyn.

15. Kreis Schrimm.

Baranowo, Rittg., 862 M., Poststat. Moschin $\frac{3}{4}$ ML., Eisenbahnst. Moschin $\frac{3}{4}$ ML., v. Zakrzeski in Zabno.

Biernatki, 1082 M., Postst. Kurnik $\frac{1}{16}$ ML., Chauss. $\frac{1}{16}$ ML., Graf Działyński auf Kurnik Schloss.

Błażejowo P. D., Vorw., 2933 Morg., Postst. Dolzig $\frac{3}{4}$ ML., Chaussée $\frac{3}{4}$ ML., Philippiner Congregation in Goszyn.

Blóciszewo, Rittg., 3348 M., Postst. Schrimm 1 ML., Eisenbahnst. Czempin $1\frac{1}{2}$ ML., Chaussée $\frac{1}{2}$ ML., v. Kęszycki.

Bnin, Rittg., 1129 M., Postst. Kurnik

Gawrony, Vorw. zu Międzychód gehörig, 645 M., Poststation Schrimm $\frac{3}{4}$ ML., Chauss. $\frac{1}{4}$ ML., v. Szezaniecki in Międzychód.

Gay p. K., Ritterg., 762 M., Poststation Schrimm $\frac{1}{2}$ ML., Eisenbahnst. Czempin $\frac{1}{2}$ ML., Chauss. $\frac{1}{2}$ ML., v. Kęszycki in Błociszewo.

Gay p. B., 1911 M., Chauss. $\frac{3}{4}$ ML.

Gogolewo, Ritterg., 1926 M., Poststat. Xions $\frac{1}{2}$ ML., Chauss. $\frac{1}{2}$ ML., von Otock.

Gola, Ritterg., 2474 M., Postst. Jaraczewo $\frac{1}{4}$ ML., Chauss. $\frac{1}{4}$ ML., v. Koczorowski.

Gondek, Ritterg., 1902 M., Postst. Kurnik 1 ML., Eisenbst. Posen 2 ML., Chauss. im Orte, Mielcarzewicz.

Góra, Ritterg., 1765 M., Postst. Schrimm $\frac{1}{2}$ ML., Eisenbahnst. Czempin $2\frac{1}{2}$ ML., Chauss. $\frac{1}{2}$ ML., Graf Caesar Plater.

Górka, Vorw. zu Góra gehörig, 927 M., Postst. Schrimm 1 ML., Chauss. $\frac{1}{2}$ ML., Graf Caesar Plater in Góra.

Grablanowo, Ritterg., 1634 M., Postst. Czempin $\frac{1}{2}$ ML., Eisenbst. Czempin $1\frac{1}{2}$ ML., Chauss. im Orte, v. Pomorski.

Grzybno, Ritterg., 1086 M., Poststation Czempin $\frac{1}{2}$ ML., Eisenbst. Czempin $1\frac{1}{2}$ ML., Chauss. 1 ML., Sperling.

Grzymysław, Domaine, 1202 ML., Poststation Sehrrim $\frac{1}{2}$ ML., Chauss. $\frac{1}{4}$ ML., Domainen-Fiskus, Pächter: Steindorf.

Jarosławki, Ritterg., 1449 M., Postst. Xions $\frac{3}{4}$ ML., Chauss. $\frac{1}{4}$ ML., Wasowicz und Miterben.

Jaryszek, Vorw. zu Zernik gehörig, 703 M., Postst. Kurnik $1\frac{1}{4}$ ML., Chauss. $\frac{1}{4}$ ML., Hauptm. a. D. Obst in Zernik.

Jaszkw, Ritterg., 3156 M., Poststat. Schrimm $\frac{3}{4}$ ML., Chauss. $\frac{1}{2}$ ML., von Szolndrski.

Jelenozewo, Vorw. zu Murka gehörig, 1220 M., Postst. Dolzig 1 ML., Chauss. 1 ML., Wilkoński in Murka.

Jeżewo, Ritterg., 7856 M., Postst. Borek $\frac{1}{4}$ ML., Chauss. $\frac{1}{4}$ ML., Graf Raczynski'sche Erben in Rogalin.

Iłowiec. Gross und Klein, Rittergut, 2720 M., Postst. Czempin $\frac{1}{4}$ ML., Eisenbahnst. Czempin $\frac{1}{4}$ ML., Chauss. $\frac{1}{4}$ ML., Oeconomie-Director Lehmann in Nitsche, Kreis Kosten.

Kadzewo, Rittergut, 1063 M., Postst. Schrimm 1 M., Eisenbst. Czempin $3\frac{1}{2}$ ML., Chauss. 1 ML., Graf Stanislaus von Zóltowski in Jarogniewice, Kreis Kosten.

Kaleje, Vorwerk zu Mechlin gehörig,

2306 M., Postst. Schrimm $1\frac{1}{4}$ ML., Chauss. $\frac{1}{2}$ ML., v. Skrzydlewski in Mechlin.

Kolaolin, Ritterg., 1818 M., Poststation Xions 1 ML., Chaussée 1 ML., Matecki in Chwałkowo.

Konarskie P. X., Ritterg., 1377 Morg. Postst. Xions $\frac{1}{2}$ ML., Eisenbahnst. Czempin $4\frac{3}{4}$ ML., Chaussée im Orte, Wislicony.

Koninko, Ritterg., 1987 M., Poststation Kurnik $\frac{1}{2}$ ML., Eisenbahnst. Posen 2 ML., Chaussée $\frac{1}{2}$ ML., Grassmann.

Konstantinowo, Vorw. zu Iłowiec gehörig, 1441 M., Postst. Moschin 1 ML., Eisenbahnst. Moschin 1 ML., Chaussée 1 ML., Oeconomie-Director Lehmann in Nitsche, Kreis Kosten.

Koszkowo, Ritterg., 1652 M., Postst. Borek 1 ML., Chaussée im Orte, Sońnicki.

Kromolice, Vorw. zu Kurnik gehörig, 1544 M., Postst. Kurnik $\frac{3}{4}$ ML., Chaussée $\frac{3}{4}$ ML., Graf Działyński auf Schloss Kurnik.

Krzyżanowo, Ritterg., 2193 M., Postst. Schrimm 1 ML., Eisenbahnst. Czempin $1\frac{1}{2}$ ML., Chaussée $\frac{1}{2}$ ML., von Wilczynski.

Kunowo, Erbpachtgut, 879 M., Postst. Dolzig 1 ML., Chaussée im Orte, von Przebuchowski.

Łązek, Vorw. zu Łęg gehörig, 2260 M., Postst. Schrimm $\frac{3}{4}$ ML., Eisenbahnst. Czempin $3\frac{1}{2}$ ML., Chaussée $\frac{1}{4}$ ML., Leon Szmitkowski in Łęg.

Łęg, Ritterg., 1651 M., Postst. Schrimm $\frac{1}{2}$ ML., Eisenbst. Czempin $3\frac{1}{2}$ ML., Chauss. $\frac{1}{4}$ ML., Leon Szmitkowski.

Lipówko, Ritterg., 1827 M., Poststat. Dolzig $1\frac{1}{2}$ ML., Chaussée 1 ML., Graf Franz v. Zóltowski.

Lowenolice, Ritterg., 1891 M., Postst. Jaraczewo $\frac{1}{2}$ ML., Chaussée $\frac{1}{2}$ ML., Constantia v. Jaraczewska.

Lubiatówko, Ritterg., 1489 M., Postst. Dolzig $\frac{1}{2}$ ML., Eisenbst. Kosten 4 ML., Chaussée $\frac{1}{2}$ ML., v. Okulicz.

Lubiatowo, Vorw. zu Małpin gehörig, 717 M., Postst. Dolzig $\frac{3}{8}$ ML., Chaussée $\frac{3}{8}$ ML., v. Unrug in Małpin.

Luoiny, Vorw. zu Mechlin geh., 4294 M., Post t. Schrimm 1 ML., Chauss. $\frac{1}{4}$ ML., v. Skrzydlewski in Mechlin.

Lukaszewo, Vorw., 756 M., Postst. Jaraczewo $\frac{1}{4}$ ML., Chaussée $\frac{1}{8}$ ML., Isaac Heppner in Jaraczewo.

Małachowo, Ritterg., 1874 M., Postst. Dolzig $\frac{3}{4}$ ML., Eisenbahnst. Kosten $4\frac{1}{2}$ ML., Chaussée im Orte, von Budziszewski.

Małewo, Vorw. zu Daleszyn gehörig,

1140 M., Postst. Dolzig $1\frac{1}{4}$ ML, Chauss. $\frac{1}{2}$ ML, Pitsch in Daleszyn.

Malinie, Vorw. zu Nowiec gehörig, 1113 M., Postst. Dolzig $\frac{3}{4}$ ML, Chaussée $\frac{3}{4}$ ML, Haak in Nowiec.

Malpin, Ritterg., 1854 M., Postst. Dolzig $\frac{3}{4}$ ML, Eisenbahnst. Kosten $3\frac{1}{2}$ ML, Chaussée $\frac{3}{4}$ ML, von Unrug.

Manieozki, Ritterg., 1731 M., Poststat. Schrimm 1 ML, Eisenbahnst. Czempin $1\frac{3}{4}$ ML, Chaussée im Orte, Stanislaus von Chłapowski in Szoldry.

Marszewo, Vorw. zu Kadzewo gehörig, 1632 M., Postst. Schrimm $\frac{3}{4}$ ML, Chauss. $\frac{1}{2}$ ML, Graf Stanislaus v. Żółtowski in Jarogniewice, Kreis Kosten.

Meohlin, Ritterg., 3614 M., Poststation Schrimm $\frac{1}{2}$ ML, Eisenbahnst. Czempin $3\frac{1}{4}$ ML, Chaussée $\frac{1}{4}$ ML, von Skrzydlewski.

Międzybórz, Rittg., 3295 M., Poststat. Xions $\frac{1}{2}$ ML, Chaussée $\frac{1}{2}$ ML, v. Niegolewski in Włosiejewki.

Międzyhód, Ritterg., 1481 M., Postst. Schrimm 1 ML, Eisenbahnst. Czempin 4 ML, Chaussée $\frac{1}{2}$ ML, v. Szczaniecki.

Mszozyczyn, Ritterg., 1432 M., Poststation Dolzig 1 ML, Chaussée $\frac{1}{2}$ ML, von Bukowiecki.

Murka, Ritterg., 1581 M., Postst. Dolzig 1 ML, Eisenbahnst. Kosten $3\frac{1}{2}$ ML, Chaussée 1 ML, von Wilkonski.

Niedzwłady, Ritterg., 297 M., Postst. Jaraczewo $\frac{3}{4}$ ML, Chaussée $\frac{3}{4}$ ML, Haase.

Nieslabin, Ritterg., 1226 M., Poststat. Schrimm $\frac{3}{4}$ ML, Chauss. $\frac{1}{4}$ ML, Gottschling.

Nochowo, Domaine, 1934 M., Poststat. Schrimm $\frac{1}{2}$ ML, Chauss. $\frac{1}{2}$ ML, Domainen-Fiskus (Pächter Kinder).

Nowlec, Ritterg., 1216 M., Poststation Dolzig $\frac{3}{4}$ ML, Chauss. $\frac{3}{4}$ ML, Haak.

Ostrowieccko, Erbpachtgut, 1211 M., Postst. Dolzig $\frac{1}{2}$ ML, Chauss. $\frac{1}{2}$ ML, Baron v. Richtofen.

Ostrowieczo und Kadzyn, Rittergut, 2930 M., Postst. Dolzig $\frac{3}{4}$ ML, Chaussée $\frac{1}{2}$ ML, Frau v. B o j a n o w s k a in Woynitz, Kreis Kosten.

Ostrowo p. K., Vorw., 1564 M., Postst. Schrimm $\frac{3}{4}$ ML, Chauss. $\frac{1}{4}$ ML, Graf Theodor v. Mycielski in Chociszewice, Kreis Kröben.

Pelozyn, Domaine, 602 M., Poststation Schrimm $\frac{1}{2}$ ML, Chauss. $\frac{1}{4}$ ML, Domainen-Fiskus, (Pächter: Kinder in Nochowo).

Pierzchno, Vorw. zu Kurnik gehörig, 1420 M., Postst. Kurnik $\frac{1}{2}$ ML, Chaussée

$\frac{1}{2}$ ML, Graf Działyński auf Schless Kurnik.

Pietrowo, Ritterg., 1222 M., Poststat. Czempin 1 ML, Eisenbahnst. Czempin 1 ML, Chauss. $\frac{1}{2}$ ML, Iffland in Karniszewo bei Klecko.

Pokrzywnica, Ritterg., 2014 Morg., Postst. Dolzig $\frac{1}{2}$ ML, Chaussée im Orte, Hildebrandt.

Pożegowo, (Dolzig), Vorw. zu Dusin gehörig, 1529 M., Postst. Moschin $\frac{1}{4}$ ML, Eisenbahnst. Moschin $\frac{1}{4}$ ML, Chauss. 1 ML, v. Kurnatowski in Dusin.

Prusinowo, Vorw. zu Kurnik gehörig, 757 M., Postst. Kurnik $\frac{3}{4}$ ML, Chaussée $\frac{3}{4}$ ML, Graf Działyński auf Schloss Kurnik.

Przylepki, Ritterg., 1175 M., Poststat. Schrimm $1\frac{1}{2}$ ML, Chauss. $1\frac{1}{2}$ ML, von Kozmian.

Psarskie, Ritterg., 2151 M., Poststat. Schrimm $\frac{1}{8}$ ML, Eisenbahnst. Czempin $2\frac{1}{2}$ ML, Chaussée im Orte, von Raczynski.

Pucółowo, Vorw. zu Krzyżanowo gehörig, 508 M., Postst. Schrimm $1\frac{1}{4}$ ML, Chauss. im Orte, Eisenbst. Czempin $1\frac{1}{2}$ ML, v. Wilczyńska in Krzyżanowo.

Radoszkowo, Vorw. zu Xiążek gehörig, 754 M., Postst. Xions $\frac{1}{4}$ ML, Chauss. $\frac{1}{4}$ ML, v. Budziszewski in Xiążek.

Rakowko, Rittg., 558 Morg., Poststat. Czempin 1 ML, Chauss. $\frac{1}{2}$ ML, Eisenbst. Czempin 1 ML, Kaestner.

Rogaczewo, Vorw. zu Szoldry gehörig, 1520 M., Poststat. Czempin $\frac{1}{2}$ ML, Eisenbahnst. Czempin $\frac{1}{2}$ ML, Chauss. $\frac{1}{4}$ ML, Stanislaus von Chłapowski in Szoldry.

Rogalin, Ritterg., 5245 M., Poststation Kurnik $1\frac{3}{4}$ ML, Eisenbahnst. Posen 3 ML, Chaussée $1\frac{3}{4}$ ML, Graf Raczynski'sche Erben.

Runowo, Vorw. zu Kurnik gehörig, 1168 M., Postst. Kurnik $\frac{1}{2}$ ML, Chaussée $\frac{1}{2}$ ML, Graf Działyński auf Schloss Kurnik.

Russocin, Ritterg., 2789 M., Poststat. Dolzig 1 ML, Eisenbahnst. Czempin $4\frac{1}{4}$ ML, Chaussée $1\frac{1}{2}$ ML, von Topinski.

Sowinieo, Ritterg., 2022 M., Poststat. Moschin $\frac{1}{2}$ ML, Eisenbahnst. Moschin $\frac{1}{2}$ ML, Chaussée $\frac{1}{2}$ ML, Emilie v. Chłapowska in Bonikowo.

Sownieo, Vorw. zu Bonikowo gehörig, 2852 M., Postst. Moschin $\frac{1}{2}$ ML, Eisenbahnst. Moschin $\frac{1}{2}$ ML, Chauss. $1\frac{1}{4}$ ML, Emilie v. Chłapowska in Bonikowo.

Sulejewo, Vorw. zu Brodnica gehörig, 1075 M., Postst. Moschin $1\frac{1}{4}$ ML, Eisen-

bahnst. Moschin $1\frac{1}{4}$ Ml., Chauss. $\frac{1}{2}$ Ml., Casimir von Chłapowski in Brodnica.

Świącżyn, Ritterg., 1669 M., Poststat. Xions $\frac{3}{4}$ Ml., Chaussée $\frac{3}{4}$ Ml., Delhaes.

Szozdrochowo, Vorw., 664 M., Postst. Dolzig $1\frac{1}{4}$ Ml., Eisenbahnst. Lissa 4 Ml., Chaussée $\frac{1}{4}$ Ml., Frau Scholtz.

Szozodrykowo, Vorw. zu Kurnik gehörig, 1101 M., Postst. Kurnik $\frac{3}{4}$ Ml., Chauss. $\frac{1}{2}$ Ml., Graf Działyński auf Schloss Kurnik.

Szozytnik, Ritterg., 902 M., Poststat. Kurnik $1\frac{1}{4}$ Ml., Eisenbahnst. Posen 2 Ml., Chauss. $\frac{1}{2}$ Ml., Gräfin Dzieduszycka.

Szoldry, Ritterg., 1976 M., Poststation Czempin $\frac{1}{2}$ Ml., Eisenbahnst. Czempin $\frac{1}{2}$ Ml., Chaussée im Orte, Stanislaus v. Chłapowski.

Szymanowo, Ritterg. zu Góra gehörig, 968 M., Postst. Schrimm $\frac{1}{2}$ Ml., Eisenbahnst. Czempin $2\frac{1}{4}$ Ml., Chauss. im Orte, Graf Caesar Plater in Góra.

Trąbinek, Ritterg., 777 M., Poststation Dolzig $\frac{1}{2}$ Ml., Eisenbahnst. Czempin $4\frac{1}{2}$ Ml., Chaussée $\frac{1}{2}$ Ml., Knappe und Sander.

Tworzykowo, Vorw. zu Góra gehörig, 1289 M., Postst. Schrimm $1\frac{1}{4}$ Ml., Chauss. $\frac{1}{2}$ Ml., Graf Caesar Plater in Góra.

Tworzymirki, Ritterg., 937 M., Postst. Dolzig $\frac{3}{4}$ Ml., Eisenbahnst. Kosten 4 Ml., Chauss. $\frac{1}{2}$ Ml. v. Maciejewski.

Wieszozyczyn, Ritterg., 1409 M., Postst. Dolzig $\frac{3}{4}$ Ml., Eisenbahnst. Czempin $4\frac{1}{4}$ Ml., Chauss. $\frac{1}{2}$ Ml. v. Krzypowski.

Włościejewki, Ritterg., 975 M., Postst. Xions $\frac{3}{4}$ Ml., Chauss. $\frac{1}{2}$ Ml. v. Niegolewski.

Woyciechowo, Ritterg., 1637 M., Postst. Jaraczewo $\frac{1}{2}$ Ml., Chauss. $\frac{1}{2}$ Ml., von Lipowski.

Woytostwo, Vorw., 613 M., Poststation Schrimm $\frac{1}{4}$ Ml., Eisenbahnst. Czempin $2\frac{3}{4}$ Ml., Chaussée im Orte, v. Ossowidzki.

Xiązek, Ritterg., 1499 M., Poststation Xions $\frac{1}{32}$ Ml., Chauss. im Orte, v. Budziszewski.

Zabno, Ritterg., 3784 M., Poststation Moschin $1\frac{1}{4}$ Ml., Eisenbahnst. Moschin $1\frac{1}{4}$ Ml., v. Zakrzewski.

Zaborowo, Ritterg., 2356 M., Poststat. Xions $\frac{3}{4}$ Ml., Chauss. $\frac{3}{4}$ Ml., Dr. Ry-markiewicz.

Zakrzewek, Vorw., 851 M., Poststat. Czempin $1\frac{1}{4}$ Ml., Eisenbahnst. Czempin $1\frac{1}{4}$ Ml., Chauss. $\frac{1}{2}$ Ml., Probstei Brodnica.

Zakrzewo, Vorw. zu Xiązek gehörig, 1446 M., Postst. Xions $\frac{1}{4}$ Ml., Chauss. $\frac{1}{4}$ Ml., v. Budziszewski in Xiązek.

Zawory, Ritterg., 1802 M., Poststation Xions 1 Ml., Eisenbahnst. Czempin 4 Ml., Chauss. $\frac{1}{4}$ Ml., v. Dzierzbicki.

Zbrudzewo, Ritterg., 3126 M., Postst. Schrimm $\frac{1}{4}$ Ml., Eisenbahnst. Czempin 3 Ml., Chaussée im Orte, Stadtcommune Schrimm.

Zernik, Ritterg., 1815 M., Poststation Kurnik $\frac{1}{4}$ Ml., Eisenbahnst. Posen 2 Ml., Chauss. $\frac{1}{4}$ Ml., Stanislaus v. Chłapowski auf Szoldry.

Zwolno, 2273 M., Postst. Schrimm $1\frac{1}{2}$ Ml., Chauss. $1\frac{1}{4}$ Ml., Graf Działyński auf Schloss Kurnik.

16. Kreis Schroda.

Babin, Ritterg., 3308 M., Poststation Schroda $\frac{3}{4}$ Ml., Eisenbahnst. Posen 5 Ml., Chauss. $\frac{1}{4}$ Ml., Cölestine Gräfin Działyńska geb. Gräfin v. Zamoyska.

Bagrowo, Ritterg., 1347 M., Poststat. Schroda $\frac{3}{4}$ Ml., Eisenbahnst. Posen 5 Ml., Chauss. $\frac{1}{2}$ Ml., Emilie v. Chłapowska geb. v. Rożnowska.

Bednary, Ritterg., 1998 M., Poststation Pudewitz 1 Ml., Eisenbahnst. Posen $4\frac{3}{4}$ Ml., Chauss. $1\frac{3}{4}$ Ml., Heinrich Lichtwald.

Bleganowo, Ritterg., 1948 M., Postst. Schroda $\frac{3}{4}$ Ml., Eisenbahnst. Posen 3 Ml., Chauss. $\frac{1}{4}$ Ml., Florentin v. Radoński.

Biskupiec, Königl. Landgut, 612 M., Postst. Schroda 1 Ml., Eisenbahnst. Posen $4\frac{3}{4}$ Ml., Chauss. $\frac{3}{4}$ Ml., Kasimir von Pradzynski.

Bogusławki, Landgut, 2491 M., Postst. Santomyśl $1\frac{1}{4}$ Ml., Eisenbahnst. Czempin 5 Ml., Chauss. $\frac{1}{2}$ Ml., Bronisław v. Żychliński.

Borowo, Landgut, 875 M., Poststation Santomyśl 1 Ml., Eisenbahnst. Czempin $\frac{5}{4}$ Ml., Chauss. 1 Ml., Theodosius v. Skrzydłewski.

Borzejewo, Ritterg., 1167 M., Postst. Schroda 1 Ml., Eisenbahnst. Posen 5 Ml., Chauss. 1 Ml., Ludwig Drzecki.

Brodowo, Ritterg., 2686 Ml., Poststat. Schroda 1 Ml., Eisenbahnst. Posen 5 Ml., Chauss. am Orte, Theresia Gräfin von Szoldrska geb. Gräfin v. Gnidzinska.

Bronisław, Ritterg., 3219 M., Poststat. Neustadt a./W. $\frac{1}{2}$ Ml., Eisenbahnst. Posen 5 Ml., Chauss. am Orte, Bronisław v. Dąbrowski auf Winagra.

Brzostek, Vorw. zu Snieciska gehörig, 618 M., Postst. Santomyśl $\frac{1}{2}$ Ml., Eisenbahnst. Czempin $4\frac{1}{2}$ Ml., Chauss. $\frac{1}{8}$ Ml., Oswald Schmaedicke auf Snieciska.

Chłapowo, Ritterg., 1318 M., Poststat.

Schroda $1\frac{1}{4}$ ML., Eisenbstat. Posen 5 ML.,
Chauss. $1\frac{1}{8}$ ML., Franz v. Radoński.

Choolcza, Ritterg., 1407 M., Poststat.
Wreschen 1 ML., Eisenbahnstat. Posen 4
ML., Chauss. $\frac{5}{8}$ ML., Bronisław v. Da-
browski.

Chudzioc, Ritterg., 1108 M., Poststat.
Schroda $\frac{3}{4}$ ML., Eisenbahnst. Posen 5 ML.,
Chauss. $\frac{3}{4}$ ML., die Kinder des Adolph
v. Białkowski.

Chwałkowo, Ritterg., 2154 M., Postst.
Schroda $\frac{1}{2}$ ML., Eisenbahnst. Czempin 5
ML., Chauss. $\frac{1}{2}$ ML., Alphons Materné.

Chwalszyoc, Vorw. zu Podstolice ge-
hörig, 1430 M., Postst. Wreschen 1 ML.,
Eisenbahnst. Posen 4 ML., Chauss. $\frac{1}{2}$ ML.,
Stanisława Philomena v. Kierska geb.
v. Czosutzka.

Czachurki, Ritterg., 707 M., Poststat.
Wierzyce $\frac{1}{2}$ ML., Eisenbahnst. Posen $3\frac{1}{2}$
ML., Chauss. im Orte, Victoria v. Brze-
zańska geb. v. Brzezańska

Czarne piatkowo, Ritterg., 2447 M.,
Postst. Miłosław $\frac{1}{4}$ ML., Eisenbahnstat.
Posen $6\frac{1}{2}$ ML., Chauss. $\frac{1}{4}$ ML., Wittwe
Antonina v. Drwęska.

Czarnotek, Ritterg., 1076 M., Poststat.
Santomyśl $\frac{1}{2}$ ML., Eisenbahnst. Czempin
 $4\frac{1}{2}$ ML., Chauss. $1\frac{3}{8}$ ML., Ludwig v. Kar-
czewski.

Czerleino, Erbpachtgut, 1272 M., Postst.
Kostrzyn $\frac{3}{4}$ ML., Eisenbahnst. Posen 3 ML.,
Chauss. $\frac{1}{2}$ ML., Eduard Jokisch.

Dembloz, Ritterg., 2620 M., Poststation
Schroda $\frac{3}{4}$ ML., Eisenbahnst. Posen 5 ML.,
Chauss. $\frac{1}{2}$ ML., Wittwe Wolniewicz.

Domnowo, Vorw. zu Chłapowo gehö-
rig, 1658 M., Postst. Schroda 1 ML., Eisen-
bahnst. Posen $4\frac{3}{4}$ ML., Chauss. $\frac{3}{4}$ ML.,
Franz Radoński.

Drzazgowo, Ritterg., 2320 M., Postst.
Kostrzyn 1 ML., Eisenbahnst. Posen $3\frac{3}{4}$
ML., Chauss. $\frac{1}{2}$ ML., Sigismund Graf
Grudzinski.

Dzierchnioa, Ritterg., 1226 M., Postst
Wreschen $1\frac{1}{2}$ ML., Eisenbahnst. Posen
 $4\frac{1}{4}$ ML., Chauss. $\frac{3}{4}$ ML., Nicodem Sza-
farkiewicz.

Garby, Ritterg., 1934 M., Postst. Santomyśl
 $1\frac{1}{8}$ ML., Eisenbahnst. Czempin 5
ML., Chauss. $\frac{3}{4}$ ML., Oswald Schmae-
dicke.

Gleoz, Landgut, 533 M., Postst. Nekla
 $\frac{3}{4}$ ML., Eisenbst. Posen $4\frac{1}{2}$ ML., Chauss.
 $\frac{7}{8}$ ML., Wittwe v. Drojecka.

Głębokie, Ritterg., 2584 M., Poststation
Pudewitz $1\frac{1}{4}$ ML., Eisenbahnst. Posen $4\frac{1}{4}$
ML., Chauss. $1\frac{1}{2}$ ML., Pauline v. Ra-
dońska, geb. v. Białobocka.

Gołun, Ritterg., 1760 M., Postst. Pude-
witz $\frac{1}{2}$ ML., Eisenbahnst. Posen 4 ML.,

Chauss. $\frac{1}{8}$ ML., Friedrich August Hel-
ling in Posen.

Górka kociołkowa, Ritterg., 2828 M.,
Postst. Pudewitz $\frac{3}{4}$ ML., Eisenbahnst. Po-
sen $3\frac{1}{2}$ ML., Chauss. $\frac{1}{4}$ ML., Salomea
Emilie Meridiane v. Radońska, geb.
v. Lipska.

Gowarzewo, Ritterg., 2771 M., Postst.
Kostrzyn 1 ML., Eisenbahnst. Posen 2 ML.,
Chauss. $\frac{1}{2}$ ML., Emil Rolin.

Gultowy, Ritterg., 4284 M., Poststation
Kostrzyn $\frac{3}{4}$ ML., Eisenbahnst. Posen $3\frac{3}{4}$
ML., Chauss. $\frac{1}{2}$ ML., Pfandbesitzer Seve-
rin v. Ostrowki.

Gwiadzowo bei Kostrzyn, Rittg., 1454
M., Postst. Kostrzyn $\frac{1}{4}$ ML., Eisenbst.
Posen 3 ML., Chauss. $1\frac{1}{4}$ ML., Justizrath
Friedrich Albert Tschuschke in Posen.

Gwiadzowo bei Pudewitz, Rittg., 1585
M., Postst. Pudewitz $\frac{3}{4}$ ML., Eisenbahnst.
Posen $3\frac{3}{4}$ ML., Chauss. $1\frac{1}{4}$ ML., Vincent
v. Basanowski.

Januszewo, Ritterg., 1091 M., Postst.
Schroda $\frac{1}{4}$ ML., Eisenbahnst. Posen $3\frac{1}{4}$
ML., Chauss. $\frac{5}{8}$ ML., Johann Graf v.
Działynski auf Kurnik.

Jarosławiec, Ritterg., 1356 M., Postst.
Schroda $\frac{1}{2}$ ML., Eisenbahnst. Posen $3\frac{1}{2}$
ML., Chauss. $\frac{3}{8}$ ML., Hedwig Gräfin v.
Zamoyska, geb. Gräfin Działynska.

Jaszkowo, Vorw. zu Santomyśl gehö-
rig, 2321 M., Postst. Kurnik $\frac{3}{4}$ ML., Eisen-
bahnst. Posen $2\frac{3}{4}$ ML., Chauss. $\frac{1}{2}$ ML.,
Ophelia Gräfin Potulicka, geb. Gräfin
Skórzewska.

Jeziory Gross, Landgut zu Santomyśl
gehörig, 3626 M., Postst. Santomyśl $\frac{1}{2}$ ML.,
Eisenbahnst. Czempin 5 M., Chauss. $1\frac{3}{4}$
ML., Ophelia Gräfin Potulicka, geb.
Gräfin v. Skórzewska.

Jeziory Klein, Vorw., 3788 M., Postst.
Santomyśl $\frac{1}{2}$ ML., Eisenbahnst. Czempin
5 ML., Chauss. $1\frac{3}{4}$ ML., Emilie Gräfin v.
Skórzewska.

Iwno, Ritterg., 2634 M., Poststation
Kostrzyn $\frac{3}{8}$ ML., Eisenbahnst. Posen 3
ML., Chauss. im Orte, Mathias Graf Miel-
żyński.

Kempa Gross, Vorw. zu Santomyśl
gehörig, 2540 M., Postst. Santomyśl $\frac{1}{4}$
M., Eisenbahnst. Czempin 5 ML., Chauss.
 $1\frac{3}{4}$ ML., Emilie Gräfin v. Skórzewska.

Kempa Klein, Vorw. zu Santomyśl
gehörig, 1006 M., Poststat. Santomyśl $\frac{1}{4}$
ML., Eisenbahnst. Czempin 5 ML., Chauss.
2 ML., Emilie Gräfin v. Skórzewska.

Kijewo, Vorw. zu Kurnik gehörig,
947 M., Postst. Schroda $\frac{1}{2}$ ML., Eisenbst.
Posen 5 ML., Chauss. $\frac{1}{4}$ ML., Johann Graf
Działynski auf Kurnik.

Kleszozewo, Erbpachtgut, 722 M.,

Postst. Kostrzyn 1 $1/2$ $1/2$ ML., Eisenbahnst. Posen 3 $1/2$ ML., Chauss. $1/2$ ML., Heinrich Kiesewetter.

Klony, Ritterg., 2597 M., Poststation Kostrzyn $3/4$ ML., Eisenbahnst. Posen $3/2$ ML., Chauss. am Orte, Sigismund Graf v. Grudzinski.

Kokozynowo, Ritterg., 1115 M., Postst. Santomyśl 1 ML., Eisenbahnst. Czempin 5 ML., Chauss. $3/4$ ML., Eduard Kossler.

Kolata, Klein-, 1198 M., Poststation Pudewitz 1 ML., Eisenbst. Posen 3 ML., Chauss. $1/2$ ML., Wilhelm Dütschke auf Rąbczyn.

Komorniki, Ritterg., 2050 M., Postst. Kostrzyn 1 ML., Eisenbahnst. Posen 2 ML., Chauss. $1/4$ ML., Emilie v. Poninska, geb. v. Zablocka.

Kopaszyc, Landgut, 923 M., Poststat. Schroda $1/2$ ML., Eisenbahnst. Posen 5 ML., Chauss. $1/8$ ML., Anton Hubert.

Koszuty, Ritterg., 2614 M., Poststation Schroda $3/4$ ML., Eisenbahnst. Posen $4/2$ ML., Chauss. $7/8$ ML., Marianna v. Rekowski, geb. v. Swizulska.

Kowalskie, Ritterg., 1571 M., Postst. Pudewitz, $1/4$ ML., Eisenbahnst. Posen $2/2$ ML., Chauss. $1/4$ ML., Wilhelm Robert Hoffmann.

Krzęslie, Ritterg., 2470 M., Poststat. Pudewitz $3/4$ ML., Eisenbahnst. Posen 4 ML., Chauss. $1/2$ ML., Anastasius v. Radonski.

Latalice, Ritterg., 1257 M., Poststation Pudewitz 1 ML., Eisenbahnst. Posen $4/4$ ML., Chaussée 1 ML., Eduard Mittelstaedt.

Luboniec, Vorw. zu Santomyśl gehörig, 1446 M., Postst. Santomyśl $1/4$ ML., Eisenbahnst. Czempin 4 ML., Chauss. $1/2$ ML., Emilie Gräfin v. Skórzewska, geb. Gräfin v. Grabowska.

Lubrze, Ritterg., 1743 M., Poststation Neustadt a./W. $1/4$ ML., Eisenbahnstation Czempin $5/4$ ML., Chauss. am Orte, Amilkar v. Karzewski.

Maozniki, Ritterg., 1338 M., Poststat. Schroda $1/2$ ML., Eisenbahnst. Posen $4/2$ ML., Chauss. $1/2$ ML., Fürst Alexander Czartoryski in Wien.

Madre, Vorw., 824 M., Postst. Santomyśl $3/4$ ML., Eisenbahnst. Czempin $4/2$ ML., Chauss. $1/8$ ML., Weltgeistliches Seminar.

Markowice, Vorw., 1939 M., Poststat. Schroda 1 ML., Eisenbahnst. Posen $3/2$ ML., Chauss. $1/2$ ML., Carl Mudrak.

Młodzikowe, Vorw. zu Chwałkowo gehörig, 246 M., Postst. Santomyśl 1 ML., Eisenbahnst. Czempin 5 ML., Chauss. $1/8$ ML., Alphons Materne in Chwałkowo.

Murzynowo borowe, Ritterg., 3537 M., Postst. Schroda $1/2$ ML., Eisenbst. Moschin 5 ML., Chauss. $1/4$ ML., Constanzia Viktoria Theresia v. Breza, geb. v. Mycielska.

Murzynowo kościelne, Ritterg., 2444 M., Postst. Miłostaw 1 ML., Eisenbahnst. Posen 6 ML., Chauss. 1 ML., Fürst Alexander Czartoryski in Wien.

Murzynowo leśne, Ritterg., 2680 M., Postst. Schroda $1/4$ ML., Eisenbahnst. Moschin $4/4$ ML., Chauss. $1/4$ ML., Josepha v. Zychlinska, geb. v. Poninska.

Mystki, Ritterg., 1589 M., Poststation Wreschen $1/2$ ML., Eisenbahnst. Posen 5 ML., Chauss. 1 ML., Karl v. Karsnicki.

Nadziejewo, Ritterg., 901 M., Postst. Schroda $3/4$ ML., Eisenbahnst. Czempin 5 ML., Chauss. $1/4$ ML., Weltgeistliches Seminar.

Nagradowice, Landgut, 1660 M., Postst. Kostrzyn $1/2$ ML., Eisenbahnst. $2/2$ ML., Chauss. 1 ML., Maximilian v. Moszczeński auf Zolendowo.

Nekla, Ritterg., 5665 M., Poststat. im Orte, Eisenbahnst. Posen $4/4$ ML., Chauss. im Orte, Kammerherr Stanislaus Graf Żółtowski.

Nietrzeznowo, Ritterg., 2921 M., Postst. Schroda 1 ML., Eisenbahnst. Moschin $4/4$ ML., Chauss. $1/4$ ML., Nepomucena Kasimira Stephania v. Stablewska, geb. v. Łącka.

Ołaczewo Nr. 1, Landg., 659 M., Postst. Miłostaw $1/2$ ML., Eisenbahnst. Posen $5/4$ ML., Chauss. $1/2$ ML., Bronislaw v. Dąbrowski auf Winagora.

Olszewo, Vorw. zu Slachcin gehörig, 927 M., Postst. Schroda $1/2$ ML., Eisenbst. Posen 5 ML., Chauss. $1/4$ ML., Nepomucena Kasimira Stephania v. Stablewska, geb. v. Łącka.

Opatowko Nr. 1, Landgut, 687 Morg., Postst. Wreschen $1/2$ ML., Eisenbahnst. Posen $5/2$ ML., Chauss. $1/4$ ML., Joseph Wolski.

Orzeszkowo, Ritterg., 1710 M., Postst. Schroda $1/4$ ML., Eisenbahnst. Posen 5 ML., Chauss. $1/4$ ML., Stanislaus v. Szeliński.

Pierzchno, Vorw., 1049 M., Poststation Schroda $1/2$ ML., Eisenbahnst. Posen 3 ML., Chauss. $1/4$ ML., Kinder des Alphons v. Białkowski.

Piglowice, Ritterg., 1336 M., Poststat. Schroda $3/4$ ML., Eisenbahnst. Czempin $4/2$ ML., Chauss. 1 ML., Ludwig v. Skolnicki.

Płaczki, Ritterg., 991 M., Poststation Schroda $3/4$ ML., Eisenbahnst. Czempin $4/2$ ML., Chauss. 1 ML., Herrmann Friedrich Röttschke.

Plawce, Landg., 851 M., Poststation Schroda $\frac{3}{4}$ ML., Eisenbahnst. Posen $4\frac{3}{4}$ ML., Chauss. $1\frac{1}{4}$ ML., Friedrich Heierodt.

Podstolloe, Ritterg., 2521 M., Poststat. Wreschen $\frac{3}{4}$ ML., Eisenbahnst. Posen $5\frac{1}{4}$ ML., Chauss. $\frac{3}{8}$ ML., Stanisława Philomena v. Kierska geb. Koszucka.

Poklatki, Ritterg., 787 M., Poststation Kostrzyn 1 ML., Eisenbahnst. Posen $3\frac{1}{4}$ ML., Chauss. 1 ML., Hugo Moldenhauer.

Polazejowo, Ritterg., 1196 M., Postst. Schroda 1 ML., Eisenbahnst. Moschin 5 ML., Chauss. 1 ML., Fürst Alexander Czartoryski in Wien.

Polskawles, Domaine, 1749 M., Postst. Pudewitz 1 ML., Eisenbahnst. Posen $3\frac{1}{2}$ ML., Chauss. $\frac{3}{4}$ ML., Domainen-Fiskus. (Pächter: Doellen).

Polwoe, Vorw. zu Santomyśl gehörig, 819 M., Postst. Santomyśl $\frac{1}{8}$ ML., Eisenbahnst. Czempin $3\frac{3}{4}$ ML., Chauss. $1\frac{1}{8}$ ML., Emilie Gräfin Skórzewska.

Pomaranowice, Ritterg., 224 Morg., Postst. Pudewitz $\frac{1}{2}$ ML., Eisenbahnst. Posen 4 ML., Chauss. $\frac{1}{2}$ ML., Maximilian v. Jackowski.

Promno, 556 M., Postst. Pudewitz $\frac{1}{2}$ ML., Eisenbahnst. Posen $3\frac{1}{2}$ ML., Chauss. im Orte, Domainen-Fiskus, jedoch noch strittig.

Puszozykowo, Vorw. zu Tarnowo gehörig, 1078 M., Postst. Kostrzyn $\frac{3}{4}$ ML., Eisenbahnst. Posen $2\frac{3}{4}$ ML., Chauss. $\frac{1}{2}$ ML., Johann v. Suchorzewski auf Tarnowo.

Raclawki, Vorw. zu Targowagórka gehörig, 1796 M., Postst. Nekla 1 ML., Eisenbahnst. Posen $5\frac{1}{2}$ ML., Chauss. $\frac{3}{4}$ ML., Władislaus v. Kosinski.

Ramutki, Vorw. zu Murzynowo leśne gehörig, 174 M., Postst. Schroda $\frac{3}{4}$ ML., Eisenbahnst. Posen $5\frac{1}{2}$ ML., Chauss. $\frac{1}{4}$ ML., Josepha v. Zychlinska, geb. v. Poninska.

Rumiejki, adl Gut, 891 M., Poststation Schroda 1 ML., Eisenbahnst. Posen 5 ML., Chauss. $\frac{3}{4}$ ML., Bronisław v. Dąbrowski auf Winagóra.

Rusiborz, Ritterg., 1314 M., Poststat. Schroda $1\frac{1}{4}$ ML., Eisenbahnst. Moschin 5 ML., Chauss. $1\frac{1}{4}$ ML., die Kinder des Anton v. Grabski.

Ruszkowo, Vorw., 1004 M., Poststat. Schroda $\frac{1}{2}$ ML., Chauss. $1\frac{1}{2}$ ML., Eisenbst. Posen $4\frac{1}{2}$ ML., Laurenz Kostrzynski.

Ruysoe, Vorw., zu Iwno gehörig, 717 M., Postst. Pudewitz $1\frac{1}{4}$ ML., Chauss. $\frac{1}{4}$ ML., Eisenbahnst. Posen $3\frac{1}{2}$ ML., Mathias Graf Mielżyński.

Rybitwy, Vorw., 814 M., Postst. Pudewitz $1\frac{1}{4}$ ML., Chauss. $1\frac{3}{8}$ ML., Eisenbst. Posen $4\frac{1}{2}$ ML., Eduard Sellenthin.

Sanniki, Rittg., 1905 M., Poststat. Kostrzyn 1 ML., Chauss. $\frac{1}{8}$ ML., Eisenbst. Posen $3\frac{3}{4}$ ML., Mathias Graf Mielżyński.

Santomyśl, Ritterg., Poststat. im Orte, Chauss. $1\frac{1}{2}$ ML., Eisenbst. Czempin 4 ML., Emilie Gräfin Skórzewska geb. Gräfin Grabowska.

Sarbinowo, Landg., 561 M., Poststat. Schwersenz 1 ML., Chauss. $\frac{1}{4}$ ML., Eisenbst. Posen 2 ML., Alexander Fechner.

Siedleo, Rittg., 3073 M., Poststat. Kostrzyn $\frac{3}{4}$ ML., Chauss. im Orte, Eisenbahnst. Posen $3\frac{3}{4}$ ML., Isabella Gräfin Tyszkiewicz geb. Gräfin Grabowska.

Siekierki Gross, Rittg., 3110 Morg., Postst. Kostrzyn $1\frac{1}{2}$ ML., Chauss. $\frac{1}{2}$ ML., Eisenbst. Posen $2\frac{1}{2}$ ML., Hypolit v. Radonski.

Slachoin, Ritterg., 1455 M., Poststat. Schroda 1 ML., Eisenbst. Posen 5 ML., Nepomucena Kasimira Stephania v. Stableska geb. v. Łącka.

Ślupia, Rittg., 2208 M., Postst. Schroda $\frac{1}{2}$ ML., Chauss. $\frac{3}{4}$ ML., Eisenbst. Posen 4 ML., Kasimir v. Węsierski.

Śnieciska, Rittg., 2403 Mrg., Poststat. Santomyśl $\frac{3}{4}$ ML., Chauss. $1\frac{1}{4}$ ML., Eisenbahnst. Czempin $4\frac{1}{2}$ ML., Oswald Schmaedicke.

Sokolniki drążgowe, Vorw., 1266 M., Poststat. Kostrzyn $\frac{3}{4}$ ML., Chauss. dicht am Orte, Eisenbst. Posen $3\frac{3}{4}$ ML., Sigismund Graf Grudzinski.

Starozanowo, Vorw., 1371 M., Postst. Nekla $\frac{1}{4}$ ML., Chauss. im Orte, Eisenbst. Posen $4\frac{1}{2}$ ML., Kammerherr Stanislaus Graf Żółtowski.

Stepocin, 701 M., Postst. Nekla $\frac{1}{2}$ ML., Chauss. $\frac{3}{8}$ ML., Eisenbst. Posen 5 ML., Theresit Koperski.

Stęszewko, Dorf, 1061 M., Postst. Pudewitz $1\frac{1}{2}$ ML., Chauss. 2 ML., Eisenbst. Posen 3 ML., Joseph v. Grabski.

Strzeszki, Rittg., 863 M., Postst. Schroda $\frac{1}{2}$ ML., Chauss. im Orte, Eisenbst. Posen 4 ML., Ernst Jauernik.

Strumiany, Domaine, 1113 M., Postst. Kostrzyn $\frac{1}{16}$ ML., Chauss. im Orte, Eisenbahnst. Posen 3 ML., Rudolph Hainze.

Stroszki, Vorwerk, zu Nekla gehörig, 1580 M., Poststat. Nekla $\frac{3}{8}$ ML., Chauss. $\frac{1}{2}$ ML., Eisenbst. Posen $4\frac{3}{4}$ ML., Kammerherr Stanislaus Graf Żółtowski.

Święcinek, Vorw., zu Uzarzewo gehörig, 807 M., Postst. Schwersenz $1\frac{1}{4}$ ML., Chauss. $\frac{1}{2}$ ML., Eisenbst. Posen $2\frac{1}{8}$ ML., Zenobia Ludowica Cordula v. Zychlinska geb. v. Lipska.

Szrapki orzechowskie Ritterg., 1001 M., Postst. Nekla $1\frac{1}{4}$ Ml., Chauss. 1 Ml., Eisenbst. Posen 5 Ml., Eduard Ottomar Scheibner.

Szrodka, 977 M., Postst. Kostrzyn $1\frac{3}{4}$ Ml., Chauss. $\frac{3}{4}$ Ml., Eisenbahnst. Posen $2\frac{1}{2}$ Ml., Martin Budzynski.

Tarnowo, Ritterg., 1096 M., Poststat. Kostrzyn $\frac{3}{8}$ Ml., Chauss. im Orte, Eisenbst. Posen $3\frac{3}{8}$ Ml., Joh. v. Suchorzewski.

Targowa gorka, Ritterg., 3450 M., Postst. Nekla $\frac{1}{2}$ Ml., Chauss. $\frac{3}{4}$ Ml., Eisenbst. Posen $5\frac{1}{2}$ Ml., Wladisl. v. Kosinski.

Topola, Probsteigut, 512 M., Poststat. Schroda $\frac{1}{4}$ Ml., Chauss. $\frac{1}{4}$ Ml., Eisenbst. Posen $3\frac{3}{4}$ Ml., Probst Marcell Wayhan.

Trzebieslawski, Domaine, 1377 Morg., Poststat. Kurnik $\frac{1}{2}$ Ml., Chauss. $\frac{1}{2}$ Ml., Eisenbahnst. Posen $3\frac{1}{4}$ Ml., Pächter: Robert Laube.

Trzok, Ritterg., 881 M., Postst. Kostrzyn $\frac{1}{2}$ Ml., Chauss. $\frac{1}{2}$ Ml., Eisenbst. Posen 3 Ml., Geh. Justizrath Anton Joseph Valentin v. Topolski.

Tulce, Ritterg., 2552 M., Postst. Kostrzyn $1\frac{1}{2}$ Ml., Chauss. 1 Ml., Eisenbahnst. Posen $1\frac{3}{4}$ Ml., Bernhard Graf Potocki.

Uleyno, Vorw., 1343 M., Postst. Schroda 1 Ml., Chauss. $\frac{3}{4}$ Ml., Eisenbst. Posen 5 Ml., Fürst Alexander Czartoryski in Wien.

Urniszewo, Vorw., zu Jaroslawice gehörig, 1157 M., Poststat. Schroda $\frac{1}{2}$ Ml., Chauss. $\frac{1}{4}$ Ml., Eisenbst. Posen $3\frac{1}{2}$ Ml., Hedwig Gräfin Zamoyska geb. Gräfin Dzialynska.

Uzazewo, Ritterg., 2201 M., Poststat. Schwarsenz $\frac{3}{4}$ Ml. Chauss. $\frac{3}{4}$ Ml., Eisenbahnst. Posen 2 Ml., Zenobia Ludowica Cordula v. Zychlinska geb. v. Lipska.

Węgierskie, Ritterg., 2127 M., Poststat. Kostrzyn 1 Ml., Chauss. im Orte, Eisenbahnst. Posen 4 Ml., Michaelis Caro.

Węglewo, Domaine, 1102 Mrg., Postst. Pudewitz $\frac{1}{2}$ Ml., Chauss. 1 Ml., Eisenbst. Posen 4 Ml., Robert Burghardt.

Wiktorowo, Vorw., zu Iwno gehörig, 1273 M., Postst. Kostrzyn $\frac{3}{4}$ Ml., Chauss. $\frac{1}{4}$ Ml., Eisenbst. Posen $3\frac{3}{4}$ Ml., Mathias Graf Mielżyński.

Winna, Ritterg., zu Santomyśl gehörig, Postst. Santomyśl $\frac{1}{2}$ Ml., Chauss. $1\frac{1}{4}$ Ml., Eisenbst. Moschin 3 Ml., Ophelia Gräfin Potulicka geb. Gräfin Skórzewska.

Winna góra, Ritterg., 2747 M., Postst. Miłosław $\frac{1}{2}$ Ml., Chauss. $\frac{1}{4}$ Ml., Eisenbahnst. Posen $5\frac{1}{2}$ Ml., Bronisław von Dąbrowski.

Wracozyn, Ritterg., 2570 M., Postst. Pudewitz $\frac{3}{4}$ Ml., Chauss. $1\frac{1}{2}$ Ml., Eisenbst.

Posen $2\frac{1}{4}$ Ml., Bertha Gräfin von Arco geb. v. Treskow.

Wydzierzewice, Ritterg., 1909 M., Postst. Kostrzyn $\frac{3}{4}$ Ml., Chauss. $\frac{5}{8}$ Ml., Eisenbst. Posen $2\frac{1}{2}$ Ml., Maximilian v. Moszczeniski auf Żołędowo.

Wyslawice, Vorw., zu Drążgowo gehörig, 1899 M., Postst. Kostrzyn $1\frac{1}{4}$ Ml., Chauss. $\frac{3}{8}$ Ml., Eisenbst. Posen 4 Ml., Sigismund Graf Grudzinski.

Wyszakowo, Landg., 748 M., Poststat. Santomyśl $\frac{3}{4}$ Ml., Chauss. 1 Ml., Eisenbahnst. Czempin $4\frac{3}{4}$ Ml., Telesphor von Karczewski.

Żabikowo, Landg., 825 Morg., Poststat. Schroda $\frac{1}{2}$ Ml., Chauss. $\frac{1}{4}$ Ml., Eisenbst. Posen $3\frac{1}{2}$ Ml., Leopold Heickerodt.

Żdychowice, Ritterg., 1426 M., Poststat. Schroda 1 Ml., Chauss. $\frac{1}{4}$ Ml., Eisenbst. Posen $4\frac{1}{2}$ Ml., Maximilian von Radziński.

Zielniki, Erbpachtsgut, 1590 M., Postst. Schroda $\frac{1}{4}$ Ml., Chauss. im Orte, Eisenbst. Posen $4\frac{1}{4}$ Ml., Emilie Kliszewska.

Zimino, Vorwerk, zu Kurnik gehörig, 1067 M., Postst. Schroda $1\frac{1}{4}$ Ml., Chauss. 1 Ml., Eisenbahnst. Posen $2\frac{3}{4}$ Ml., Johann Graf Działyński auf Kurnik.

Złotniki, Ritterg., 1140 M., Poststat. Pudewitz $\frac{1}{2}$ Ml., Chauss. $1\frac{1}{4}$ Ml., Eisenbst. Posen $3\frac{1}{2}$ Ml., Bertha Gräfin v. Arco geb. v. Treskow.

Zrenica, Ritterg., 2224 M., Postst. Schroda $\frac{1}{8}$ Ml., Chauss. $\frac{3}{4}$ Ml., Eisenbst. Posen $4\frac{1}{8}$ Ml., Fürst Alexander Czartoryski in Wien.

17. Kreis Wreschen.

Babin u. Sierakowo, Ritterg., 1526 M., Postst. Strzalkowo $\frac{3}{4}$ Ml., Chauss. $\frac{1}{2}$ Ml., August Tschuschke.

Bardo, Ritterg., 1524 M., Poststat. Wreschen $1\frac{1}{8}$ Ml., Chauss. $\frac{1}{2}$ Ml., von Wolanśkische Erben.

Bialeplątkowo, Vorwerk, zu Miłosław gehörig, 1872 M., Graf Severin Mielżyński in Bugay.

Białeżyce, Ritterg., 1016 Morg., Postst. Wreschen $\frac{1}{2}$ Ml., Chauss. $\frac{1}{8}$ Ml., Pauline Wendland.

Blechowo, Ritterg., 1471 Morg., Postst. Wreschen $1\frac{1}{2}$ Ml., Chauss. $\frac{1}{4}$ Ml., Anton v. Pokłatecki.

Biechowo, geistl. Probsteigut, 856 M., Postst. Wreschen $1\frac{1}{2}$ Ml., Chauss. $\frac{1}{4}$ Ml.

Bieganowo u. Bieozewo, Ritterg., 2000 M., Postst. Wreschen $1\frac{1}{2}$ Ml., Chauss. $\frac{3}{4}$ Ml., Lieutenant Stanislaus v. Bronisz.

Bierzglinek, Vorw., zu Opieszyn gehö-

- rig, 1821 M., Poststat. Wreschen $\frac{1}{4}$ Ml., Chauss. $\frac{1}{4}$ Ml., Graf Eduard Poninski in Opieszyn.
- Borkowo**, Rittg., 1207 M., Poststation Strzałkowo 2 Ml., Chauss. 2 Ml., Franz v. Zielonaski in Chwałbogowo.
- Broniszewo**, Vorw., zu Chwałkowice gehörig, 496 M., Postst. Wreschen $\frac{1}{4}$ Ml., Chauss. $\frac{3}{8}$ Ml., Paul v. Chrzanowski in Chwałkowice.
- Brudzewo**, Rittg., 2787 Morg., Postst. Strzałkowo $\frac{3}{4}$ Ml., Chauss. $\frac{1}{2}$ Ml., Stanislaus Szwantowski.
- Brzostkowo**, Rittg., 1573 M., Poststat. Żerkow $\frac{1}{2}$ Ml., Chauss. $\frac{1}{2}$ Ml., Aloysius v. Grabski.
- Budziłówko**, Rittg., 1189 M., Poststat. Miłosław $\frac{3}{4}$ Ml., Chauss. $\frac{3}{4}$ Ml., die beiden minorennen Kinder des Erbprinzen von Sachsen-Meiningen: 1) Prinz Bernhard Friedrich Wilhelm Albrecht Georg, 2) Prinzessin Marie Elisabeth.
- Bugay und Franulla**, Vorw., zu Miłosław gehörig, 2669 M., Postst. Miłosław $\frac{1}{8}$ Ml., Chauss. im Orte, Graf Severin Mielżyński.
- Chocicza**, Rittg., 1667 M., Postst. Wreschen $\frac{1}{2}$ Ml., Chauss. $\frac{1}{2}$ Ml., Franz von Wasielewski.
- Chocicza, Klein-**, (Chociczka), 1198 M., Postst. Wreschen $\frac{3}{8}$ Ml., Chauss. $\frac{3}{8}$ Ml., Franz v. Wasielewski in Chocicza.
- Chrústowo**, Rittg., 943 Mrg., Poststat. Miłosław $\frac{3}{4}$ Ml., Chauss. $\frac{3}{8}$ Ml., Gräfin Franziska Mielżyńska in Bugay.
- Chrzań**, Rittg., 1948 M., Poststat. Żerkow $\frac{1}{2}$ Ml., Chauss. $\frac{3}{4}$ Ml., Götze Cohn in Posen.
- Chwałbogowo**, Rittg., 1094 M., Postst. Strzałkowo $\frac{3}{4}$ Ml., Chauss. $\frac{3}{4}$ Ml., Franz v. Zielonacki.
- Chwałbogowo**, Rittg., 2604 M., Postst. Wreschen $\frac{3}{4}$ Ml., Chauss. $\frac{1}{4}$ Ml., Gebrüder Marcus und Joseph Stranz in Posen und Chwałbogowo.
- Chwałkowice**, Landg., 1026 M., Postst. Strzałkowo 1 Ml., Chauss. $\frac{1}{8}$ Ml., Paul v. Chrzanowski.
- Cieśle**, Rittg., 1189 M., Postst. Miłosław $\frac{1}{2}$ Ml., Chauss. 2 Ml., Daniel Ehrenfried in Wreschen.
- Ciosna**, Vorw., zu Babin gehörig, 832 M., Poststat. Strzałkowo 1 Ml., Chauss. 1 Ml., August Tschuschke.
- Czeszewo**, Rittg., 1634 Morg., Postst. Miłosław 1 Ml., Chauss. 1 Ml., die beiden minorennen Kinder des Erbprinzen von Sachsen-Meiningen: 1) Prinz Bernhard Friedrich Wilhelm Albrecht Georg, 2) Prinzessin Marie Elisabeth.
- Gąsiorowo**, Pertinenz von Smielowo, 1911 M., Postst. Żerkow $\frac{1}{2}$ Ml., Chauss. $\frac{1}{8}$ Ml., Antonie verw. v. Gorzenska.
- Gonice**, Rittg., 980 M., Postst. Strzałkowo 1 Ml., Chauss. im Orte, Alexander v. Złotnicki.
- Goniczki**, Rittg., 1503 Mrg., Poststat. Strzałkowo $\frac{1}{4}$ Ml., Chauss. $\frac{1}{4}$ Ml.
- Gorazdowo**, Rittg., 3169 M., Poststat. Wreschen $\frac{2}{4}$ Ml., Chauss. $\frac{1}{2}$ Ml., Josepha Barbara Franziska v. Rekowski geb. v. Raszevska.
- Góry**, Vorw., zu Brudzewo gehörig, 909 M., Poststat. Strzałkowo $\frac{1}{4}$ Ml., Chauss. 1 Ml., Stanislaus Szwantowski in Brudzewo.
- Gorzyce**, Vorw., zu Kemblewo gehörig, 3008 M., Postst. Miłosław $\frac{3}{8}$ Ml., Chauss. $\frac{5}{8}$ Ml., Graf Severin Mielżyński in Bugay.
- Gozdowo**, Landg., 1181 Morg., Postst. Wreschen 1 Ml., Chauss. $\frac{1}{2}$ Ml., Paul Nehring in Sokolnik.
- Graboszewo**, Rittg., 3155 M., Postst. Strzałkowo $\frac{3}{4}$ Ml., Chauss. $\frac{1}{4}$ Ml., Casimir v. Wilkoński.
- Grabowo und Krzywagóra**, Ritterg., 3432 M., Postst. Miłosław $\frac{1}{2}$ Ml., Chauss. 1 Ml., Stanislaus v. Łaszczynski.
- Grzymysławice**, Rittg., 881 M., Postst. Wreschen $\frac{3}{4}$ Ml., Chauss. $\frac{3}{8}$ Ml., Michael v. Arędzki.
- Gutowo, Gross-**, Rittg., 1335 M., Poststat. Wreschen $\frac{3}{4}$ Ml., Chauss. $\frac{1}{16}$ Ml., Richard v. Knorr.
- Gutowo, Klein-**, Rittg., 1929 M., Postst. Wreschen $\frac{3}{4}$ Ml., Chauss. $\frac{1}{4}$ Ml., Richard v. Knorr.
- Janowo**, Vorw., zu Zielinieć gehörig, 601 Morg., Poststat. Wreschen $\frac{1}{2}$ Ml., Chauss. 1 Ml., Julius Pilaski in Posen.
- Kamin**, Vorwerk, zu Żerkow gehörig, 1877 M., Postst. Żerkow 1 Ml., Chauss. 2 Ml., Götze Cohn in Posen.
- Katarzynowo**, Landg., 1325 M., Postst. Strzałkowo $\frac{1}{4}$ Ml., Chauss. $\frac{1}{2}$ Ml., Wladislaus Szwantowski in Góry.
- Kazubice**, Vorw., zu Miłosław gehörig, 1373 M., Postst. Miłosław $\frac{3}{8}$ Ml., Chauss. $\frac{3}{8}$ Ml., Graf Severin Mielżyński in Bugay.
- Kemblewo**, Rittg., 1959 Morg., Postst. Miłosław $\frac{1}{4}$ Ml., Chauss. im Orte, Graf Severin Mielżyński in Bugay.
- Kołaczkowo**, Rittg., 2685 M., Postst. Miłosław $\frac{1}{4}$ Ml., Chauss. $\frac{3}{4}$ Ml., Graf Dombksische Erben.
- Komorze**, Rittg., 3520 M., Postst. Żerkow 1 Ml., Chauss. $\frac{1}{4}$ Ml., Helena von Niegołewska geb. v. Skorzevska in Włościejewki, Kreis Schrimm.

- Kornaty**, Rittg., 1055 Morg., Poststat. Strzałkowo $\frac{1}{2}$ Ml., Chauss. $\frac{1}{4}$ Ml., Joseph v. Kotarski.
- Kośolanki**, Rittg., 1099 Morg., Postst. Strzałkowo 1 Ml., Chauss. $\frac{1}{2}$ Ml., Stanislaus v. Hulewicz.
- Kretkow**, Rittg., 5111 Mrg., Poststat. Żerkow 1 Ml., Chauss. 2 Ml., Hypolit von Skorzewski.
- Lgow**, adl. Gut, zu Smiłowo gehörig, 2244 M., Postst. Żerkow $\frac{3}{8}$ Ml., Chauss. $\frac{1}{8}$ Ml., Frau v. Gorzeńska in Smiłowo.
- Liple**, Vorwerk, zu Miłosław gehörig, 1009 M., Postst. Miłosław $\frac{1}{4}$ Ml., Chauss. $\frac{1}{4}$ Ml., Graf Severin Mielżyński in Bugay.
- Mikuszewo**, Rittg., 8408 Mrg., Postst. Miłosław $\frac{3}{4}$ Ml., Chauss. $\frac{3}{4}$ Ml.
- Miłosław**, Rittg., 7204 M., Postst. im Orte, Chauss. im Orte, Graf Severin Mielżyński in Bugay.
- Młodziejewice**, Rittg., 1593 M., Postst. Strzałkowo $\frac{1}{4}$ Ml., Chauss. $\frac{1}{2}$ Ml., Valerian v. Hulewicz.
- Nadarzyce**, Vorw., zu Wreschen gehörig, 1287 M., Poststat. Wreschen $\frac{1}{2}$ Ml., Chauss. $\frac{1}{2}$ Ml., Graf Eduard Poninski in Opieszyn.
- Nehringsswalde**, Landg., 1013 M., Poststat. Wreschen 1 Ml., Chauss. $\frac{1}{2}$ Ml., August Nehring.
- Nendorf podgórne**, Rittg., 1789 Morg., Postst. Miłosław $1\frac{1}{2}$ Ml., Chauss. $1\frac{1}{4}$ Ml., Hermann Nernst.
- Neuhausen**, Landg., 504 M., Poststat. Strzałkowo $\frac{1}{2}$ Ml., Chauss. $\frac{1}{4}$ Ml., von Drzenski.
- Neuvorwerk**, Vorw., zu Wreschen gehörig, 807 M., Postst. Wreschen $\frac{1}{2}$ Ml., Chauss. $\frac{1}{2}$ Ml., Graf Eduard Poninski in Opieszyn.
- Ossowo**, Rittg., 1363 M., Postst. Wreschen 1 Ml., Chauss. $\frac{1}{16}$ Ml., Anton von Pokłatecki in Biechowo.
- Ostrowo**, Rittg., 1307 M., Postst. Wreschen $\frac{3}{4}$ Ml., Chauss. $\frac{1}{2}$ Ml., Friedrich Adam Vogé.
- Otoczno**, Rittg., 1561 M., Postst. Wreschen $\frac{1}{2}$ Ml., Chauss. $\frac{1}{8}$ Ml., Johann v. Bronisz.
- Palczyn und Palczynek**, Landg., 1851 M., Poststat. Miłosław $\frac{1}{2}$ Ml., Chauss. $\frac{1}{2}$ Ml., Anton v. Jaczkowski.
- Paruszewo**, Rittg., 2475 M., Poststat. Strzałkowo $\frac{1}{2}$ Ml., Chauss. $\frac{3}{8}$ Ml., Valerian v. Hulewicz in Młodziejewice.
- Pawłowice**, Vorw., zu Żerkow gehörig, 2240 Morg., Poststat. Żerkow $\frac{3}{8}$ Ml., Chauss. $1\frac{1}{4}$ Ml., Se. Majestät der König.
- Pogorzehoe**, Probsteigut, 1055 M., Poststat. Pogorzelice $\frac{1}{8}$ Ml., Chauss. $1\frac{1}{8}$ Ml.
- Przybysław**, Rittg., 2749 M., Poststat. Żerkow $\frac{1}{8}$ Ml., Chauss. $1\frac{3}{4}$ Ml., Gebrüder Grafen Anton und Sigismund Czarniecki in Gogolewo bei Jutroschin.
- Radowo**, Rittg., 1030 Morg., Poststat. Strzałkowo $\frac{1}{8}$ Ml., Chauss. $\frac{3}{4}$ Ml., Anton v. Skorzewski.
- Raszewy**, Rittg., 1010 M., Postst. Żerkow $\frac{1}{2}$ Ml., Chauss. $1\frac{1}{2}$ Ml., Graf Sigismund Czarniecki in Gogolewo bei Jutroschin.
- Rudy**, Landg., 1236 M., Postst. Strzałkowo 1 Ml., Chauss. 1 Ml., Wladislaus Szwantowski in Katarzynowo.
- Sędziwojewo**, Rittg., 1881 M., Postst. Wreschen 1 Ml., Chauss. $\frac{3}{8}$ Ml., Carl Robert Ludemann.
- Sierakowo**, vide Babin, Postst. Strzałkowo $\frac{1}{2}$ Ml., Chauss. $\frac{1}{2}$ Ml., August Tschuschke in Babin.
- Skape**, Rittg., 2696 M., Postst. Strzałkowo $\frac{1}{8}$ Ml., Chauss. $\frac{1}{2}$ Ml., Rosalie Niesiolowska geb. Szczepkowska.
- Skarboszewo**, Poststat. Strzałkowo $\frac{1}{2}$ Ml., Chauss. $\frac{1}{2}$ Ml., Leonhardy, Hauptmann im 3. Pommerschen Inf.-Regt. Nr. 14 in Stettin.
- Skarboszewo**, Pfarrg., 525 M., Postst. Strzałkowo $\frac{5}{8}$ Ml., Chauss. $\frac{3}{8}$ Ml.
- Skotniki**, Rittg., 1317 M., Postst. Miłosław $\frac{3}{4}$ Ml., Chauss. im Orte.
- Ślomozyce**, Ritterg., 1212 M., Postst. Strzałkowo $\frac{1}{2}$ Ml., Chauss. $\frac{3}{8}$ Ml., Clotilde v. Skalawska geb. v. Czajkowska.
- Sokolnik**, Landg., 2479 Morg., Postst. Wreschen 2 Ml., Chauss. 2 Ml., Paul Nehring.
- Sokolowo**, Vorw., zu Wreschen gehörig, 2583 M., Poststat. Wreschen $\frac{3}{8}$ Ml., Chauss. $\frac{3}{8}$ Ml., Graf Eduard Poninski in Opieszyn.
- Soleczno**, Landg., 2192 Morg., Postst. Wreschen $\frac{3}{4}$ Ml., Chauss. $\frac{1}{4}$ Ml., Adalbert v. Grudzielski.
- Stanisławowo I.**, Rittg., 936 M., Postst. Wreschen $1\frac{1}{2}$ Ml., Chauss. 1 Ml., Severin v. Chrzanowski.
- Stanisławowo II.**, Landg., 949 Morg., Postst. Wreschen $1\frac{1}{2}$ Ml., Chauss. 1 Ml., August v. Chrzanowski.
- Staw und Czekuszewo**, Rittg., 1752 M., Postst. Strzałkowo $\frac{5}{8}$ Ml., Chauss. $\frac{1}{8}$ Ml., Boleslaus v. Lutomski.
- Strzałkowo**, Rittg., 2354 M., Poststat. im Orte, Chauss. im Orte, Ernst Schultz.
- Swielowo**, Rittg., 2233 Morg., Postst. Żerkow $\frac{3}{4}$ Ml., Chauss. $1\frac{1}{2}$ Ml., Antonie verw. v. Gorzenska.
- Șozodrzejewo**, Pertinenz von Smie-

- lowo, 1169 M., Poststat. Pogorzelice $\frac{1}{4}$ ML., Chauss. $\frac{3}{8}$ ML., Antonie verwittw. v. Gorzenska.
- Unia**, Rittg., 1491 M., Poststat. Strzałkowo $\frac{1}{8}$ ML., Chauss. $\frac{1}{4}$ ML., Joseph von Wichlinski.
- Uśoleczyn**, Landg., 526 M., Poststat. Strzałkowo $\frac{1}{8}$ ML., Chauss. $\frac{1}{4}$ ML., Stanislaus v. Hulewicz in Kościanki.
- Węgielki**, Rittg., 1614 M., Postst. Wreschen 1 ML., Chauss. im Orte, Josepha verwittw. v. Zychlinska.
- Wreschen**, Rittg., 4139 M., Postst. im Orte, Chauss. im Orte, Graf Eduard Poninski in Opieszyn.
- Wszemborz**, Rittg., 2924 M., Poststat. Miłosław $\frac{1}{4}$ ML., Chauss. 1 ML., Graf Domb'skische Erben in Kolaczkowo.
- Wulka**, Rittg., 2318 M., Postst. Strzałkowo $\frac{3}{8}$ ML., Chauss. im Orte, Gottlieb Berger in Posen.
- Xiążno**, Rittg., 1260 M., Postst. Miłosław $\frac{3}{4}$ ML., Chauss. $\frac{1}{4}$ ML., Erasmus von Raczynski.
- Zajezierze**, Landg., 544 M., Poststat. Wreschen $\frac{1}{8}$ ML., Chauss. im Orte, Johann Gustomski.
- Zawodzie**, Vorw., zu Wreschen gehörig, 201 M., Poststat. Wreschen, Chauss. im Orte, Graf Eduard Poninski in Opieszyn.
- Zberki**, Rittg., 1177 M., Postst. Miłosław $\frac{1}{8}$ ML., Chauss. $\frac{1}{8}$ ML., Joseph von Gonsiorowski.
- Zerkow und Zulkow**, Herrschaft und Rittg., 3660 M., Postst. im Orte, Chauss. 1 ML., Se. Maj. der König.
- Zernki b. Wreschen**, Rittg., 964 M., Postst. Wreschen $\frac{3}{4}$ Chauss. $\frac{3}{8}$ ML., Stanislaw verw. v. Węsierska.
- Zielinieo**, Rittg., 1529 M., Postst. Wreschen $\frac{1}{2}$ ML., Chauss. 1 ML., Julius Pilaski in Posen.
- Zydowo**, Rittg., 957 M., Postst. Miłosław 2 ML., Chauss. $\frac{1}{4}$ ML., Stanislaus Kirschstein.

B. Regierungsbezirk Bromberg.

I. Kreis Bromberg.

- Angustwalde**, 1634 M.
- Bogaoin**, Vorw., 505 M., Poststat. Nakel 1 ML., Chauss. 1 ML., Eisenbahnstat. Nakel 1 ML., C. A. v. Potulicki.
- Borowno**, Vorw., 1784 M., Postst. Kotomierz $\frac{3}{4}$ ML., Chauss. $\frac{1}{4}$ ML., Eisenbst. Kotomierz $\frac{3}{4}$ ML., L. Meyer.
- Czersk, Poln.**, Rittg., 8113 M., Postst. Bromberg 1 ML., Chauss. im Orte, Eisenbahnst. im Orte, Samuel Jaffe in Posen.
- Dombrowke, Neu-**, Rittg., 2550 M., Postst. Woynowo $\frac{1}{2}$ ML., Chauss. $\frac{1}{2}$ ML., Eisenbst. Bromberg $\frac{1}{2}$ ML., Ernst Verch.
- Dombrowo b. Zolondowo**, Vorw., 582 M., Postst. Kotomierz 1 ML., Chauss. $\frac{1}{2}$ ML., Eisenbst. Kotomierz 1 ML., Frau Olszewska.
- Dombrowo-Vorwerk**, 600 M., Poststat. Gross-Neudorf $\frac{1}{2}$ ML., Chauss. $\frac{1}{2}$ ML., Eisenbahnst. Schulitz $\frac{3}{4}$ ML., Frau Olszewska.
- Goncozewo**, Vorw., 916 M., Postst. Mroczen $\frac{1}{2}$ ML., Chauss. $\frac{1}{2}$ ML., Eisenbahnst. Nakel $\frac{3}{4}$ ML., Graf Potulicki.
- Gondeoz, Ober-**, Rittg., 1717 M., Postst. Fordon 1 ML., Chauss. $\frac{1}{4}$ ML., Eisenbst. Kotomierz 1 ML., Carl Franke.
- Gumnowice**, Rittg., 1657 M., Poststat. Nakel 1 ML., Chauss. $\frac{1}{4}$ ML., Eisenbst. Nakel 1 ML., Moritz Schlieper.
- Hammer bel Lonczysko**, 841 M., Postst. Bromberg $\frac{1}{2}$ ML., Chauss. $\frac{1}{2}$ ML., Eisenbahnstat. Bromberg $\frac{1}{2}$ ML., Venske.
- Hutta**, Vorw., 2415 M., Postst. Monkwarsk $\frac{1}{2}$ ML., Chauss. $\frac{1}{2}$ ML., Eisenbst. Nakel $\frac{3}{2}$ ML., Rasmus.
- Jagodowo**, Vorw., 1282 Morg., Postst. Bromberg $\frac{1}{2}$ ML., Chauss. $\frac{1}{2}$ ML., Eisenbahnstat. Bromberg $\frac{1}{2}$ ML., von Mosszczenski.
- Janowo**, Vorw., 511 M., Postst. Bromberg $\frac{1}{2}$ ML., Chauss. $\frac{1}{4}$ ML., Eisenbst. Bromberg $\frac{1}{2}$ ML., A. Czerwinski.
- Jaruszyn, Nieder-**, Probstei-Vorw., der Probstei zu Fordon gehörig, 2628 Morg., Poststat. Fordon $\frac{1}{2}$ ML., Chauss. $\frac{1}{2}$ ML., Eisenbahnst. Bromberg 2 ML.
- Jastrzembie**, Rittg., 1664 M., Postst. Bromberg $\frac{1}{2}$ ML., Chauss. $\frac{1}{10}$ ML., Eisenbahnst. Bromberg $\frac{1}{2}$ ML., Gottfr. Hopp.
- Kadzionka**, Mühlengut, 1163 M., Postst. Monkwarsk $\frac{1}{2}$ ML., Chauss. $\frac{1}{4}$ ML., Eisenbahnst. Kotomierz $\frac{2}{2}$ ML., Wilhelm Bonin.
- Kapuścisko, Klein-**, Landg., 1067 M., Postst. Bromberg 1 ML., Chauss. $\frac{1}{16}$ ML., Eisenbahnst. Bromberg 1 ML., Hartog.

Kasprowo, Vorw., 849 M., Postst. Nakel $1\frac{3}{4}$ Ml., Chauss. $\frac{3}{4}$ Ml., Eisenbahnst. Nakel $1\frac{3}{4}$ Ml., Graf A. Potulicki.

Kazyn, Vorw., 1201 M., Postst. Nakel $1\frac{1}{2}$ Ml., Chauss. $\frac{1}{4}$ Ml., Eisenbahnst. Nakel $1\frac{1}{2}$ Ml., Graf Potulicki.

Kotomierz, Ritterg., 3385 M., Poststat. im Orte, Chauss. $\frac{1}{2}$ Ml., Eisenbahnst. im Orte, Ludwig Klahr.

Krompiewo, Ritterg., 2489 M., Postst. Poln. Crone $1\frac{1}{2}$ Ml., Chauss. $1\frac{1}{2}$ Ml., Eisenbst. Nakel 3 Ml., Robert Beck.

Kruschn, adl. Rittg., 2914 M., Postst. Bromberg $1\frac{1}{2}$ Ml., Chauss. im Orte, Eisenbahnst. Bromberg $1\frac{1}{2}$ Ml., Alexander Weckwarth.

Kussowo, Rittg., 1685 M., Postst. Kotomierz 1 Ml., Chauss. im Orte, Eisenbahnst. Kotomierz 1 Ml., Dady in Klücken bei Pyritz.

Lonczysko, Vorw., 1135 M., Poststat. Kotomierz $1\frac{1}{2}$ Ml., Chauss. $\frac{1}{4}$ Ml., Eisenbahnst. Kotomierz $1\frac{1}{2}$ Ml., v. Kornatzki.

Lukowice, Vorw., 1714 Mrg., Poststat. Mroczen 1 Ml., Chauss. 1 Ml., Eisenbst. Nakel $2\frac{1}{2}$ Ml., Joh. Grygrowicz.

Marlensee, Ritterg., 1484 M., Poststat. Mroczen $1\frac{1}{2}$ Ml., Chauss. 1 Ml., Eisenbst. Nakel $1\frac{1}{2}$ Ml., Leopold Gutknecht.

Michalin, Vorw., 1306 M., Postst. Nakel, Graf Potulicki.

Miedzyn Gross, Rittg., 2814 M., Poststat. Fordon $\frac{1}{4}$ Ml., Chauss. $\frac{1}{4}$ Ml., Eisenbahnst. Bromberg $1\frac{1}{2}$ Ml., Röhrich.

Minikowo, Vorw., 1570 M., Poststat. Bromberg $2\frac{1}{2}$ Ml., Chauss. im Orte, Eisenbahnst. Bromberg $2\frac{1}{2}$ Ml., Pofahl.

Mocheln, Rittg., 3821 M., Postst. Woynowo $\frac{1}{2}$ Ml., Chauss. 1 Ml., Eisenbahnst. Bromberg $1\frac{1}{2}$ Ml., Wittve Speichert.

Morzewice, Vorw., 711 M., Poststat. Poln.-Crone $1\frac{1}{2}$ Ml., Chauss. $\frac{1}{4}$ Ml., Eisenbst. Bromberg 2 Ml., Bertelsmann.

Mruczyn, Ritterg., 1614 M., Poststat. Kotomierz $\frac{1}{2}$ Ml., Chauss. $\frac{1}{2}$ Ml., Eisenbahnst. Kotomierz $\frac{1}{2}$ Ml., Kommerzienrath Jacob in Halle.

Mysłoynek, Ritterg., 1429 M., Postst. Bromberg $\frac{3}{4}$ Ml., Chauss. im Orte, Eisenbahnst. Bromberg $\frac{3}{4}$ Ml., Gebrüder Strübing in Stolno resp. Gubianken, Kreis Culm, und Meyersohnsche Erben in Culm.

Nekla, Vorw., 1928 M., Postst. Bromberg, v. Moszczenski.

Nieoliszewo, Rittg., 1659 M., Poststat. Kotomierz $\frac{1}{2}$ Ml., Chauss. $\frac{1}{2}$ Ml., Eisenbahnst. Kotomierz $\frac{1}{2}$ Ml., Leopold von Mieczkowski zu Laszewo, Kr. Schwetz.

Oswowice oder **Ossowitz**, Rittg., 3319 M., Postst. Woynowo $\frac{1}{2}$ Ml., Chauss. $\frac{1}{2}$ Ml., Eisenbst. Bromberg $1\frac{1}{2}$ Ml., Rudolph Kretschmer.

Ossowenberg, Ritterg., 2464 M., Postst. Bromberg 1 Ml., Chauss. $\frac{1}{4}$ Ml., Eisenbahnst. Bromberg 1 Ml., Gustav von Oertzen.

Paulinen, Ritterg., 1557 M., Postst. Kotomierz $\frac{1}{2}$ Ml., Chauss. $\frac{1}{2}$ Ml., Eisenbst. Kotomierz $\frac{1}{2}$ Ml., Ferdinand Groschke in Bromberg.

Pisain, Rittg., 3689 Ml. Postst. Kotomierz $\frac{1}{2}$ Ml., Chauss. $\frac{1}{2}$ Ml., Eisenbst. Kotomierz $\frac{1}{2}$ Ml., Herrmann Fischer.

Popielewo, Vorw., 1420 Morg., Postst. Mroczen $1\frac{1}{2}$ Ml., Chauss. $1\frac{1}{2}$ Ml., Eisenbahnst. Nakel 3 Ml., Alb Cober.

Potulice, Ritterg., 7679 Mrg., Poststat. Nakel 1 Ml., Chauss. 1 Ml., Eisenbahnst. Nakel 1 Ml., Graf v. Potulicki.

Przyłubie Pila, Rittg., 3858 M., Postst. Schultz $\frac{1}{2}$ Ml., Chauss. im Orte, Eisenbahnst. Schultz $\frac{1}{2}$ Ml., Theod. Weisser.

Samsieczno, Ritterg., 2346 M., Postst. Mroczen $1\frac{1}{2}$ Ml., Chauss. $1\frac{1}{2}$ Ml., Eisenbahnst. Nakel $1\frac{1}{2}$ Ml., Graf v. Potulicki auf Potulice.

Sienna, Ritterg., 3344 M., Poststat. Kotomierz $\frac{1}{4}$ Ml., Chauss. $\frac{1}{4}$ Ml., Eisenbst. Kotomierz $\frac{1}{4}$ Ml., Oberstlieutenant a. D. v. Born.

Sierneozek, Ritterg., 952 M., Poststat. Fordon 1 Ml., Chauss. $\frac{1}{8}$ Ml., Eisenbst. Poln. Czarsk $\frac{1}{8}$ Ml., v. Moszczeński auf Zolendowo.

Slesin, Rittg., 5075 M., Postst. Nakel 1 Ml., Chauss. im Orte, Eisenbahnst. Nakel 1 Ml., Graf Potulicki auf Potulice.

Siupowo, Ritterg., 2596 Morg., Postst. Mroczen 1 Ml., Chauss. 2 Ml., Eisenbst. Nakel 2 Ml., Peter de Werth.

Stefanowo, Vorw., 579 M., Postst. Poln. Crone $1\frac{1}{4}$ Ml., Chauss. $1\frac{1}{4}$ Ml., Eisenbst. Bromberg $3\frac{1}{2}$ Ml., J. v. Olszewski.

Stopka, Vorw., 738 M., Postst. Poln.-Crone $\frac{1}{2}$ Ml., Chauss. im Orte, Eisenbst. Bromberg 3 Ml., Burchard.

Strelitz, Ober-, Rittg., 2091 M., Postst. Fordon 1 Ml., Chauss. $\frac{1}{4}$ Ml., Eisenbst. Kotomierz 2 Ml., Herrm. Tuercke.

Strzelewo, Rittg., 6679 M., Poststat. Nakel 2 Ml., Chauss. im Orte, Eisenbst. Nakel 2 Ml., Graf Constantin Bninski auf Glesno, Kr. Wirsitz.

Theresine, Vorw., 1173 Morg., Postst. Mroczen $1\frac{1}{4}$ Ml., Chauss. $\frac{3}{4}$ Ml., Eisenbahnst. Nakel $1\frac{3}{4}$ Ml., Graf Potulicki, Pächter: Adler.

Trzebin, Rittg., 1677 Morg., Postst. Kotomierz $\frac{1}{4}$ Ml., Chauss. $\frac{1}{4}$ Ml., Eisenbst.

Kotomierz $\frac{1}{4}$ Ml., Landschaftsrath Ludwig Klahr auf Kotomierz.

Trzyniec, Vorw., 987 M., Postst. Bromberg 2 Ml., Chauss. $\frac{1}{2}$ Ml., Eisenbahnst. Bromberg 2 Ml., Preussendorf.

Wierzohucin, adl. Rittg., 1940 Morg., Postst. Poln. Crone $1\frac{1}{2}$ Ml., Chauss. 1 Ml., Eisenst. Nakel $2\frac{1}{2}$ Ml., Altg.

Wilcze, Rittg., 1286 M., Postst. Bromberg $\frac{1}{2}$ Ml. Chauss. $\frac{1}{4}$ Ml., Eisenbahnst. Bromberg $\frac{1}{2}$ Ml., August Freytag.

Woynowo, Rittg., 2859 M., Poststat. im Orte, Chauss. 1 Ml., Eisenst. Bromberg $1\frac{1}{2}$ Ml., Bernhard Rahm.

Zamozysko, 1271 M., Postst. Gr.-Neudorf $\frac{1}{2}$ Ml., Chauss. $\frac{1}{2}$ Ml., Eisenst. Schulitz 2 Ml., Naumann, Lehmann u. M. H. Markwald in Schneidemühl.

Zdroje, Vorw., 1940 M., Postst. Poln.-Crone, Eisenbahnst. Kotomierz, P. Franz Moszczenski.

Zolendowo, Rittg., 9791 M., Poststat. Bromberg $1\frac{1}{2}$ Ml., Chauss. $\frac{1}{4}$ Ml., Eisenbahnst. Bromberg $1\frac{1}{2}$ Ml., Maximilian v. Moszczeński.

2. Kreis Chodziesen.

Borowo-Hauland, Vorw., 816 M., Poststat. Samoczyn $\frac{3}{4}$ Ml., Chauss. $\frac{1}{2}$ Ml., Eisenbahnst. Białosliwe $\frac{1}{2}$ Ml., von Schwichowsche Erben.

Buchwalde, Mühlengut, 907 M., Postst. Chodziesen $\frac{3}{4}$ Ml., Chauss. $\frac{1}{2}$ Ml., Eisenbahnst. Schneidemühl 3 Ml., Graf Otto v. Königsmarck.

Byszke, Ritterg., 1090 Morg., Postst. Schneidemühl $1\frac{1}{2}$ Ml., Chauss. 1 Ml., Eisenst. Schneidemühl $1\frac{1}{2}$ Ml., Lebrecht v. Klitzing.

Chrostowo, Landgut, 1446 M., Postst. Uszcz $\frac{1}{2}$ Ml., Chauss. $\frac{1}{4}$ Ml., Eisenbahnst. Schneidemühl 2 Ml., Gustav Arndt.

Dürremühle, Freigut, 539 M., Poststat. Miasteczko 1 Ml., Chauss. $\frac{1}{16}$ Ml., Eisenbahnst. Miasteczko 1 Ml., Baron v. Puttkammer.

Dziembowo, Rittg., 7007 M., Poststat. Schneidemühl $1\frac{1}{2}$ Ml., Chauss. 1 Ml., Eisenst. Schneidemühl $1\frac{1}{2}$ Ml., Lebrecht v. Klitzing.

Gönne, Freigut, 1712 Morg., Poststat. Kramske 1 Ml., Chauss. $\frac{1}{4}$ Ml., Eisenst. Schneidemühl 1 Ml., August Gnerkow.

Hammermühle, Mühleng., 924 M., Poststat. Chodziesen $\frac{3}{4}$ Ml., Chauss. $\frac{1}{2}$ Ml., Eisenst. Schneidemühl 3 Ml., Graf Otto v. Königsmarck.

Jablonowo, Ritterg., 6147 M., Postst. Uszcz 1 Ml., Chauss. $\frac{3}{4}$ Ml., Eisenbahnst. Schneidemühl $2\frac{1}{2}$ Ml., Alexander Kegel.

Jaktorowo, Rittg., 8608 M., Postst. Samoczyn 1 Ml., Chauss. 1 Ml., Eisenbahnst. Białosliwe 2 Ml., C. J. Fiede.

Jaratz, Freigut, 620 M., Postst. Wissek $1\frac{3}{4}$ Ml., Chauss. $\frac{1}{8}$ Ml., Eisenst. Miasteczko $1\frac{1}{4}$ Ml., Wilh. Wulfleff.

Kamionka, Rittg., 2153 Mrg., Poststat. Chodziesen 1 Ml., Chauss. $\frac{1}{4}$ Ml., Eisenbahnst. Miasteczko $1\frac{1}{2}$ Ml.

Klothildenhof oder **Sypniewo**, Rittg., 1596 M., Postst. Margonin $\frac{3}{4}$ Ml., Chauss. $\frac{3}{4}$ Ml., Eisenst. Białosliwe $2\frac{3}{4}$ Ml., Gottlieb Wernicke.

Konstantinaw, Rittg., 2296 M., Postst. Chodziesen $\frac{1}{2}$ Ml., Chauss. $\frac{1}{2}$ Ml., Eisenbahnst. Białosliwe $2\frac{3}{4}$ Ml., Constantin v. Zacha

Kowalewo, Rittg., 1537 M., Poststat. Margonin $\frac{1}{2}$ Ml., Chauss. $\frac{1}{2}$ Ml., Eisenbahnst. Białosliwe $2\frac{1}{2}$ Ml., Leo Kunckel.

Krzewina, adl. Vorw., 2216 M., Postst. Schneidemühl $1\frac{1}{4}$ Ml., Chauss. $\frac{3}{4}$ Ml., Eisenst. Schneidemühl $1\frac{1}{4}$ Ml., Theodor Wagner.

Kunkolewo, Freigut, 999 M., Poststat. Budzin $\frac{1}{2}$ Ml., Chauss. 1 Ml., Eisenst. Schneidemühl $4\frac{3}{4}$ Ml., Wittwe Formazin geb. Rudloff.

Laskowo, Freigut, 1788 M., Poststat. Samoczyn $\frac{1}{4}$ Ml., Chauss. $\frac{1}{4}$ Ml., Eisenbahnst. Białosliwe $1\frac{1}{4}$ Ml., Carl Nicolai.

Malinchen, Freigut, 1166 M., Poststat. Uszcz $\frac{3}{4}$ Ml., Chauss. $\frac{1}{2}$ Ml., Eisenst. Schneidemühl $1\frac{1}{4}$ Ml., Johann Michael Schendel.

Margoninsdorf, Rittg., 7350 M., Postst. Margonin $\frac{1}{4}$ Ml., Chauss. $\frac{1}{4}$ Ml., Eisenbahnst. Białosliwe 2 Ml., von Schwichowsche Erben, und zwar: Leo von Schwichow, Amalie von Zacha geb. von Schwichow, Marianne von Schwichow.

Milcz, Vorw., 1418 M., Poststat. Uszcz $1\frac{1}{2}$ Ml. Chauss. 1 Ml., Eisenst. Miasteczko 1 Ml.

Mirosław, Rittg., 2079 M., Postst. Uszcz $\frac{1}{2}$ Ml., Chauss. $\frac{1}{2}$ Ml., Eisenst. Schneidemühl 2 Ml., Heindr. Aug Lüddecke.

Netzmühl, Freigut, 1405 M., Poststat. Uszcz 1 Ml., Chauss. 1 Ml., Eisenbahnst. Schneidemühl $2\frac{1}{2}$ Ml., Hugo Neumann.

Neubuden, Freigut, 739 M., Postst. Budzin $\frac{1}{2}$ Ml., Chauss. $2\frac{1}{2}$ Ml., Eisenst. Białosliwe $4\frac{3}{4}$ Ml., Ferdinand Jahns.

Nickelskowo, Rittg., 1955 M., Postst. Uszcz 1 M., Chauss. $\frac{1}{4}$ Ml., Eisenbahnst. Schneidemühl $2\frac{1}{2}$ Ml., Albrecht v. Bethé.

Nowen, Freigut, 1571 M., Postst. Uszcz 1 Ml., Chauss. 1 Ml., Eisenst. Schneidemühl $2\frac{1}{2}$ Ml., Alexander Kegel.

Olesnitz, jetzt **Ober-Lesnitz**, Ritterg., 10,597 M., Poststat. Chodziesen $\frac{1}{2}$ Ml.,

Chauss $\frac{1}{8}$ Ml, Eisenbstat. Schneidemühl 3 Ml, Graf Otto v. Königsmark.

Pietrunke, Rittg., 5159 Mrg., Poststat. Chodziesen $\frac{3}{4}$ Ml., Chauss. $\frac{3}{4}$ Ml., Eisenbahnstat. Białosliwe $2\frac{1}{2}$ Ml., Herrmann v. Leipziger.

Plötke, Freigut, 2150 Morg., Poststat. Schneidemühl $\frac{3}{4}$ Ml., Chauss. $\frac{1}{4}$ Ml., Eisenbstat. Schneidemühl $\frac{3}{4}$ Ml., August Binder.

Podstolice, Domaine, 1133 M., Postst. Budzyn 1 Ml., Chauss. 1 Ml., Eisenbstat. Miasteczko 2 Ml., Pächter: Oberamtmann Schwarzenberger.

Prochnowo, Rittg., 3763 M., Poststat. Margonin $\frac{3}{4}$ Ml., Chauss. im Orte, Eisenbahnstat. Białosliwe $2\frac{1}{2}$ Ml., Emilie Gräfin Skórzewska geb. Gräfin Grabowska.

Rattay, Domaine, 679 M., Postst. Chodziesen $\frac{1}{16}$ Ml., Chauss. $\frac{1}{16}$ Ml., Eisenbst. Miasteczko $1\frac{3}{4}$ Ml., Pächter: Oberamtmann Schwarzenberger.

Rzadkowo, Rittg., 4604 Morg., Postst. Miasteczko $\frac{3}{4}$ Ml., Chauss. $\frac{3}{4}$ Ml., Eisenbstat. Miasteczko $\frac{3}{4}$ Ml., Gabriele von Götzendorf-Grabowska.

Samoczyn, Rittg., 3875 M., Postst. im Orte, Chauss. im Orte, Eisenbstat. Białosliwe 1 Ml., Carl Nicolai.

Siebenschlösschen, 3980 M., Poststat. Margonin 1 Ml., Chauss. $\frac{1}{2}$ Ml., Eisenbst. Białosliwe 3 Ml., Gräfin Emilie Skórzewska geb. Gräfin Grabowska.

Słomke, 1072 M., Poststat. Chodziesen $\frac{3}{4}$ Ml., Chauss. $\frac{3}{4}$ Ml., Eisenbst. Miasteczko 1 Ml.

Streltz, Rittg., 6790 M., Postst. Chodziesen $\frac{1}{2}$ Ml., Chauss. $\frac{1}{2}$ Ml., Eisenbst. Białosliwe $2\frac{3}{4}$ Ml., Constantin v. Zacha.

Sulaszewo, Rittg., 2714 M., Poststat. Margonin $\frac{3}{4}$ Ml., Chauss. $\frac{3}{4}$ Ml., Eisenbahnstat. Białosliwe $2\frac{1}{2}$ Ml., Gräfin Emilie Skórzewska geb. Gräfin Grabowska.

Warowin 575 M., Postst. Chodziesen $\frac{1}{2}$ Ml., Chauss. $\frac{1}{2}$ Ml., Eisenbst. Miasteczko 2 Ml.

Witkowitz, 847 M., Poststat. Margonin 1 Ml., Chauss. 1 Ml., Eisenbst. Miasteczko 3 Ml.

Wyridiana, Rittg., 2744 M., Poststat. Budzyn $1\frac{1}{4}$ Ml., Chauss. $1\frac{1}{2}$ Ml., Eisenbahnstat. Schneidemühl $4\frac{1}{4}$ Ml., Graf Athanasius Raczyński.

Wyszyn, Rittg., 10,270 M., Postst. Budzyn $1\frac{1}{4}$ Ml., Chauss. $1\frac{1}{2}$ Ml., Eisenbst. Schneidemühl $4\frac{1}{4}$ Ml., Graf Athanasius Raczyński.

Zbyszewitz, Ritterg., 3173 M., Postst. Margonin 1 Ml., Chauss. $\frac{1}{2}$ Ml., Eisenbahnstat. Białosliwe 3 Ml., Gräfin Emilie Skórzewska geb. Gräfin Grabowska.

Zelgniewo, Landg., 2415 M., Poststat. Wissek $1\frac{1}{2}$ Ml., Chauss. 2 Ml., Eisenbst. Miasteczko $1\frac{3}{4}$ Ml., Carl Meurer.

3. Kreis Czarnikau.

Althütte, Landg., 2714 Mrg., Poststat. Polajewo 1 Ml., Chauss. 1 M., Eisenbst. Schönlanke $3\frac{1}{2}$ Ml., Dr. Szumann.

Alt-Latzig, Vorw., 1242 Morg., Postst. Filehne $\frac{1}{2}$ Ml., Chauss. 3 Ml., Eisenbst. Filehne $\frac{1}{2}$ Ml., v. Drigalski.

Behle, Rittg., 16,964 M., Postst. Schönlanke $\frac{3}{4}$ Ml., Chauss. $\frac{1}{2}$ Ml., Eisenbst. Schönlanke $\frac{3}{4}$ Ml., Gräfin v. Moltke.

Behler Glasfabrik, Landg., 944 Morg., Poststat. Stieglitz $\frac{3}{4}$ Ml., Chauss. $\frac{3}{4}$ Ml., Eisenbahnstat. Filehne $1\frac{1}{2}$ Ml., Wilhelm Priem.

Belsin, Vorw., 1493 M., Poststat. Czarnikau $\frac{3}{4}$ Ml., Chauss. $\frac{3}{4}$ Ml., Eisenbst. Schönlanke $3\frac{1}{4}$ Ml., Friedrich Kaerger in Smieszkowo.

Benglewo, Vorw., 1520 M., Poststat. Filehne $\frac{1}{2}$ Ml., Chauss. 3 Ml., Eisenbst. Filehne $\frac{1}{2}$ Ml., Adolph Selchow.

Briesen, Landg., 3341 Mrg., Poststat. Czarnikau $\frac{1}{2}$ Ml., Chauss. $\frac{1}{2}$ Ml., Eisenbahnstat. Schönlanke $2\frac{1}{2}$ Ml., v. Swinarski in Chalin, Kreis Birnbaum.

Bzowo (Sagen), Rittg., 4093 M., Postst. Staykowo $\frac{1}{4}$ Ml., Chauss. $\frac{1}{4}$ Ml., Eisenbahnstat. Filehne 2 Ml., v. Chelmicki.

Ciszkowo, Ritterg., 4450 M., Poststat. Staykowo $\frac{1}{2}$ Ml., Chauss. $\frac{1}{2}$ Ml., Eisenbahnstat. Schönlanke $3\frac{1}{2}$ Ml., Gräfin von Dzieduszycka.

Czarnikaner Hammer, Rittg., 4612 M., Postst. Czarnikau 1 Ml., Chauss. im Orte, Eisenbst. Schönlanke $1\frac{1}{4}$ Ml., Bethe.

Dembe, Rittg., 3704 M., Poststat. Czarnikau $\frac{1}{2}$ Ml., Chauss. im Orte, Eisenbst. Schönlanke $2\frac{1}{2}$ Ml., Frau v. Swinarska.

Dratzig, Rittg., 50,713 M., Poststat. Kreuz $\frac{1}{4}$ Ml., Chauss. 2 Ml., Eisenbst. Kreuz $\frac{1}{4}$ Ml.

Dratziger Mühle, Mühlengut, 1294 M., Postst. Kreuz 1 Ml., Chauss. 2 Ml., Eisenbahnstat. Kreuz 1 Ml., Franz Steinborn.

Filehne Schloss, Rittg., 45,202 Morg., Poststat. im Orte, Chauss. im Orte, Eisenbahnstat. im Orte, Graf v. d. Schulenburg.

Gembitz, Ritterg., 9378 M., Poststat. Czarnikau 1 Ml., Chauss. 1 Ml., Eisenbst. Schönlanke $3\frac{1}{4}$ Ml., v. Paliszewski.

Gerrin, Vorw., 942 M., Postst. Filehne $\frac{1}{2}$ Ml., Chauss. 2 Ml., Eisenbst. Filehne $\frac{1}{2}$ Ml., v. d. Schulenburg.

Horay, Vorw., 1509 M., Postst. Czarni-

kau $\frac{1}{2}$ Ml., Chauss. $\frac{1}{4}$ Ml., Eisenbstat. Schönlanke $2\frac{1}{2}$ Ml., Gräfin Dzieduszycka.

Karlshorst, Vorw., 3071 M., Poststat. Schönlanke 1 Ml., Chauss. $\frac{1}{2}$ Ml., Eisenbahnstat. Schönlanke 1 Ml.

Koppenhof, Vorw., 670 M., Postst. Kreuz $\frac{1}{4}$ Ml., Chauss. 2 Ml., Eisenbst. Kreuz $\frac{1}{4}$ Ml., v. Raven.

Krucz, Rittg., 32,745 M., Poststat. Staykowo 1 Ml., Chauss. 1 Ml., Eisenbst. Filehne 2 Ml., Gräfin Dzieduszycka.

Kruszewo, Rittg., 12,844 M., Poststat. Czarnikau 1 Ml., Chauss. 1 Ml. Eisenbst. Schönlanke 2 Ml., v. Swinarski.

Lubasz, Rittg., 7038 M., Postst. Staykowo $\frac{1}{2}$ Ml., Chauss. im Orte, Eisenbst. Wronke $2\frac{1}{2}$ Ml., Dr. Szuldrzynski.

Malzmühle, Mühlengut, 1574 M., Poststat. Czarnikau $\frac{1}{2}$ Ml., Chauss. $\frac{1}{2}$ Ml., Eisenbst. Schönlanke $2\frac{1}{2}$ Ml., Manske.

Neu-Latzig, Vorw., 822 M., Postst. Filehne $\frac{1}{2}$ Ml., Chauss. 2 Ml., Eisenbst. Filehne $\frac{1}{2}$ Ml., Schulz in Nothwendig.

Nothwendig, Rittg., 1726 M., Poststat. Miala $\frac{3}{4}$ Ml., Chauss. 2 Ml., Eisenbst. Miala $\frac{3}{4}$ Ml., Rudolph Schulz.

Nowina, Vorw., 1353 M., Postst. Staykowo $\frac{1}{4}$ Ml., Chauss. $\frac{1}{2}$ Ml., Eisenbahnst. Filehne 2 Ml., v. Chelmicki in Bzowo.

Prosekel, Landgut, 1500 M., Poststat. Hochzeit $\frac{1}{2}$ Ml., Chauss. im Orte, Eisenbahnstat. Kreuz 2 Ml., Grützmacher.

Prusinowo, Vorw., 1514 M., Poststat. Staykowo 1 Ml., Chauss. $\frac{1}{2}$ Ml., Eisenbst. Wronke $3\frac{1}{2}$ Ml., Dr. Szuldrzynski in Lubasz.

Putzig, Vorw., 854 M., Poststat. Czarnikau $1\frac{3}{4}$ Ml., Chauss. $1\frac{3}{4}$ Ml., Eisenbst. Filehne $1\frac{3}{4}$ Ml., v. Bethe in Hammer.

Radosiew, Vorw., 1385 Morg., Postst. Czarnikau $1\frac{1}{2}$ Ml., Chauss. $1\frac{1}{2}$ Ml., Eisenbahnst. Schönlanke 1 Ml., v. Bethe in Hammer.

Sarben, Landg., 7511 M., Postst. Czarnikau 1 Ml., Chauss. 1 Ml., Eisenbahnst. Schönlanke $2\frac{1}{2}$ Ml., v. Swinarski in Chalin, Kr. Birnbaum.

Schönlanke, Vorw., 660 M., Poststat. Schönlanke $\frac{1}{6}$ Ml., Chaussee im Orte, Eisenbahnstat. Schönlanke $\frac{1}{16}$ Ml., Friedrich Wilhelm Dannien.

Selohow, Landg., 1241 Mrg., Poststat. Zützer 1 Ml., Chauss. 1 Ml., Eisenbst. Filehne 2 Ml., Riech.

Slawno, Rittg., 7249 M., Postst. Staykowo $\frac{1}{2}$ Ml., Chauss. $\frac{1}{2}$ Ml., Eisenbst. Wronke 2 Ml., Dulinski.

Smieszkowo, Rittg., 3538 M., Postst. Czarnikau $\frac{1}{2}$ Ml., Chauss. im Orte, Eisen-

bahnstat. Schönlanke 3 Ml., Friedrich Kaerger.

Staykowo, Rittg., 3624 M., Postst. im Orte, Chauss. $\frac{1}{2}$ Ml., Eisenbst. Wronke $1\frac{1}{2}$ Ml., Karl Rechenberg.

Zawadamühle, Mühlengut, 1427 Morg., Poststat. Filehne 1 Ml., Chauss. 3 Ml., Eisenbst. Dratzig $\frac{1}{8}$ Ml., Samuel Beyer.

4. Kreis Gnesen.

Arongowo, Ritterg., 1512 M., Poststat. Witkowo 1 Ml., Chauss. $\frac{1}{4}$ Ml., Desiderius v. Roznowski.

Arkuszewo, Ritterg., 1633 M., Postst. Gnesen $\frac{1}{2}$ Ml., Chauss. $\frac{1}{4}$ Ml., Johann Arndt.

Bojanioe, adl. Vorw., 1669 M., Postst. Klecko 1 Ml., Chauss. $\frac{1}{2}$ Ml., Heinrich von Sprenger in Malitsch bei Jauer.

Braiciszewo, Ritterg., 1020 M., Postst. Klecko $\frac{3}{4}$ Ml., Chauss. $\frac{1}{4}$ Ml., Katholisches Priester-Seminar in Gnesen.

Brozogaj, adl. Vorw., 1297 M., Postst. Klecko 1 Ml., Chauss. im Orte, Heinrich v. Sprenger in Malitsch bei Jauer.

Charbin, Landgut, 667 M., Poststation Powidz $\frac{1}{2}$ Ml., Chauss. $\frac{3}{4}$ Ml., Mus'olff.

Charbowo, Ritterg., 1150 M., Poststat. Klecko $\frac{1}{4}$ Ml., Chauss. im Orte, Michael v. Szczaniecki.

Charlottenhof, Landg., 750 M., Postst. Gnesen $\frac{1}{2}$ Ml., Chauss. $\frac{1}{4}$ Ml., Robert Nedell.

Chładowo, Ritterg., 1652 M., Poststat. Wilkowo $\frac{1}{2}$ Ml., Chauss. $\frac{1}{2}$ Ml., v. Wągrowiecki in Szczytniki bei Czerniejewo.

Chlebowo, Ritterg., 1066 M., Poststat. Klecko $\frac{3}{4}$ Ml., Chauss. $\frac{1}{2}$ Ml., Albert Iffland.

Chwałkowo, Ritterg., 3618 M., Postst. Wierzyce $\frac{1}{2}$ Ml., Chauss. im Orte, Albert Nietze.

Cielmowo, Ritterg., 1523 M., Poststat. Gnesen $\frac{1}{4}$ Ml., Chauss. $\frac{1}{4}$ Ml., Geheimer Justizrath v. Chelmicki in Posen.

Czechowo, adl. Vorw., 1133 M., Postst. Czerniejewo 1 Ml., Chauss. $\frac{1}{4}$ Ml., von Chrzanowski.

Czerniejewo, Ritterg., 6802 M., Postst. Czerniejewo 1 Ml., Chauss. 2 Ml., Graf Sigismund v. Skórzewski.

Dalki, Landg., 1511 M., Postst. Gnesen $\frac{1}{4}$ Ml., Chauss. $\frac{1}{4}$ Ml., Gustav Heinich.

Demblowo, Landg., 1015 M., Poststat. Gnesen $\frac{1}{4}$ Ml., Chauss. $\frac{1}{4}$ Ml., v. Lubomęski.

Dembnica, adl. Vorw., 1955 M., Postst.

Klecko 1 MI., Chauss. $\frac{1}{2}$ MI., Heinrich v. Sprenger in Malitsch bei Jauer.

Dziadkowo, Ritterg., 2638 M., Postst. Lopenno 1 MI., Chauss. 1 MI., Julius Reisinger.

Dzialin, Ritterg., 3748 MI., Poststation Klecko 1 MI., Chauss. im Orte, Heinrich v. Sprenger in Malitsch bei Jauer.

Dziecmiarki, Ritterg., 2080 M., Postst. Klecko $\frac{3}{4}$ MI., Chauss. $\frac{3}{4}$ MI., Kasimir v. Brodnicki.

Dzieskanowice, Domaine, 948 MI., Poststation Gnesen $1\frac{1}{2}$ MI., Chauss. $\frac{1}{2}$ MI., Pächter: Wilhelm Metzke.

Gniewkowo, Ritterg., 518 MI., Postst. Kiskzowo $\frac{1}{2}$ MI., Chauss. $\frac{1}{4}$ MI., Hieronymus von Chmara.

Golimowo, Ritterg., 918 M., Poststation Czerniejewo $\frac{1}{2}$ MI., Chauss. $1\frac{1}{2}$ MI., Graf Sigismund von Skórzewski in Czerniejewo.

Goranin oder **Gora**, adl. Vorw., 3812 M., Postst. Czerniejewo $\frac{1}{4}$ MI., Chaussée $1\frac{1}{2}$ MI., Landg. Sigismund v. Skórzewski in Czerniejewo.

Gozuchowo, Ritterg., 1990 M., Postst. Klecko $\frac{1}{2}$ MI., Chauss. $\frac{1}{2}$ MI., Graf Albin Belina v. Węsierski in Zakrzewo.

Gozykowo, Ritterg., 1881 M., Postst. Witkowo $\frac{1}{2}$ MI., Chauss. $\frac{1}{2}$ MI., Frau von Brzezańska in Czachórki, Kreis Schroda.

Grotkowo, Landg., 1219 M., Poststat. Gnesen $1\frac{1}{4}$ MI., Chauss. $1\frac{1}{2}$ MI., H. Moritz.

Grzybowo, Ritterg., 2335 M., Poststat. Wreschen $\frac{1}{2}$ MI., Chauss. $\frac{1}{2}$ MI., von Trapeczynski.

Gulczewo, adl. Ritterg., 1534 M., Postst. Czerniejewo $\frac{3}{4}$ MI., Chauss. $\frac{1}{2}$ MI., Guichard sen.

Gurowo, Ritterg., 841 M., Postst. Gnesen $1\frac{1}{4}$ MI., Chauss. 1 MI., Geh. Justizrath v. Chelmiecki in Posen.

Jankowo, Ritterg., 2898 M., Poststation Gnesen 1 MI., Chauss. im Orte, Nestor von Koszutski.

Jarząbkowo, Ritterg., 1711 M., Postst. Czerniejewo $\frac{3}{4}$ MI., Chauss. $1\frac{1}{4}$ MI., von Chrzanowski.

Jaworowo, Ritterg., 2034 M., Poststat. Witkowo $\frac{3}{4}$ MI., Chauss. $\frac{3}{4}$ MI., Joseph von Jaruszewski in Sobiejuchy, Kreis Schubin.

Jelitowo, Ritterg., 864 M., Poststation Czerniejewo 1 MI., Chauss. $1\frac{1}{4}$ MI., von Chrzanowski.

Imiołki, Ritterg., 1446 M., Poststation Kiskzowo $\frac{3}{4}$ MI., Chauss. $\frac{3}{4}$ MI., Graf Albin Belina v. Węsierski in Zakrzewo.

Karozewo, Ritterg., 1537 M., Postst.

Kiskzowo $\frac{1}{2}$ MI., Chauss. $\frac{1}{2}$ MI., Dr. Berkholtz in Berlin.

Karniszewo, Ritterg., 2566 M., Postst. Klecko $\frac{1}{2}$ MI., Chauss. $\frac{1}{2}$ MI., Gustav Iffland.

Karszewo, Ritterg., 993 M., Poststation Witkowo $\frac{1}{2}$ MI., Chauss. $\frac{1}{2}$ MI., Wittwe Golniewicz.

Kawonozyn, Ritterg., 873 M., Postst. Czerniejewo $\frac{1}{2}$ MI., Chauss. 1 MI., Karl Albrecht senior.

Kleparz, Ritterg., 916 M., Poststation Wreschen $\frac{1}{4}$ MI., Chaussée $\frac{1}{4}$ MI., Bertram.

Kolaczkowo, Ritterg., 2696 M., Postst. Witkowo $\frac{1}{2}$ MI., Chauss. $\frac{1}{2}$ MI., Alexander von Graeve in Carlshof bei Borek.

Komorowo, Landg., 327 M., Poststat. Gnesen $1\frac{1}{2}$ MI., Chauss. 1 MI., A. Selbenthin.

Labiszynek, Ritterg., 6294 M., Postst. Gnesen $\frac{3}{4}$ MI., Chauss. $\frac{3}{4}$ MI., Joseph Russak in Berlin.

Lagiewniki, Landg., 1736 M., Poststat. Kiskzowo $\frac{3}{4}$ MI., Chauss. $\frac{1}{4}$ MI., von Unruh.

Lennagóra, Ritterg., 3864 M., Poststat. Wierzyce $\frac{3}{4}$ MI., Chauss. $\frac{3}{4}$ MI., Benedikt von Moraczewski.

Leśniewo, Ritterg., 2284 M., Poststat. Wierzyce $\frac{1}{2}$ MI., Chauss. $\frac{1}{4}$ MI., von Rozdraszewski'sche Erben.

Lubowice, Ritterg., 1241 M., Poststat. Kiskzowo $\frac{1}{4}$ MI., Chauss. $\frac{1}{4}$ MI., Maximilian Hardenak.

Lubowieczki, Ritterg., 926 M., Postst. Kiskzowo $\frac{1}{4}$ MI., Chauss. $\frac{1}{4}$ MI., Boleslaus Kaniewski.

Lubówko, Ritterg., 1067 M., Poststat. Gnesen 1 MI., Chauss. im Orte, Joh. Saenger.

Malachowo-Szemborowice, Rittergut, 753 M., Postst. Witkowo $\frac{1}{2}$ MI., Chauss. $\frac{1}{4}$ MI., Frau von Roznowska in Arcugowo.

Malachowo-Wierzbicany, Rittergut, 653 M., Postst. Witkowo $\frac{1}{4}$ MI., Chauss. $\frac{1}{4}$ MI., Władisław v. Ulatowski.

Malachowo-Zyohmiejsee, Rittergut, 1468 M., Postst. Witkowo $\frac{1}{4}$ MI., Chauss. im Orte, Franz v. Żójtowski in Niechanowo.

Malczewo, Ritterg., 3127 M., Poststat. Witkowo $\frac{3}{4}$ MI., Chauss. $\frac{1}{2}$ MI., Bolesław v. Poninski.

Michalozza, Ritterg., 1280 M., Poststat. Klecko $\frac{1}{2}$ MI., Chauss. $\frac{1}{4}$ MI., Frau v. Kunowski.

Mieleszyn, Ritterg., 2169 M., Poststat. Czerniejewo $\frac{1}{2}$ MI., Chauss. $\frac{1}{2}$ MI., von Kalkstein.

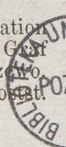

Mielno, Ritterg., 5653 M., Postst. Gnesen $1\frac{1}{2}$ ML., Chauss. $1\frac{1}{2}$ ML., Heinrich von Sprenger auf Malitsch bei Jauer.

Mielzynek, Ritterg., 2831 M., Postst. Witkowo 1 ML., Chauss. 1 ML., von Sikorski.

Mierzewo, Ritterg., 3744 M., Poststat. Witkowo 1 ML., Chauss. 1 ML., Theodor v. Kaczkowski in Posen.

Mikolajewice, adl. Vorw., 967 Morg., Postst. Witkowo 1 ML., Chauss. $\frac{1}{2}$ ML., Franz v. Żółtowski in Niechanowo.

Miroszka, adl. Vorw., 1114 M., Postst. Witkowo $\frac{3}{4}$ ML., Chauss. im Orte, Franz v. Żółtowski in Niechanowo.

Modliszewko, Ritterg., 3491 M., Postst. Gnesen $1\frac{1}{4}$ ML., Chauss. $1\frac{1}{4}$ ML., Thadeus v. Węsierski.

Modliszewo, Ritterg., 3349 M., Postst. Gnesen 1 ML., Chauss. 1 ML., von Zychlinski in Uzarzewo bei Pudewitz.

Myszkil, Ritterg., 1723 M., Poststation Kiszkowo 1 ML., Chauss. $\frac{1}{4}$ ML., von Węsierski'sche Erben.

Neudorf Iennagóra, Landgut, 834 M., Postst. Wierzyce $\frac{1}{2}$ ML., Chauss. $\frac{1}{4}$ ML., v. Chodoręski, Domsyndikus in Gnesen.

Nidom, Landg., 1584 M., Poststation Czerniejewo $\frac{1}{2}$ ML., Chauss. $1\frac{1}{2}$ ML., Sigismund Graf Skórzewski in Czerniejewo.

Niechanowo, Rittg., 3633 M., Postst. Witkowo 1 ML., Chauss. $\frac{1}{4}$ ML., Franz v. Żółtowski.

Noskowo, Landg., Poststation Czerniejewo $\frac{1}{4}$ ML., Chauss. 2 ML., Sigismund Graf Skórzewski in Czerniejewo.

Obora, Rittg., 1383 M., Postst. Gnesen $\frac{3}{4}$ ML., Chauss. im Orte, v. Zabłocki.

Olesin, Landg., 751 M., Poststat. Kiszkowo 1 ML., Chauss. $\frac{1}{4}$ ML., Böttcher.

Owleczki, Rittg., 1900 M., Postst. Gnesen $1\frac{1}{4}$ ML., Chauss. $\frac{3}{4}$ ML., Kommerzienrath Güterbock in Berlin.

Pakczyn, adl. Vorw., 2339 M., Postst. Czerniejewo $\frac{1}{4}$ ML., Chauss. 1 ML., Graf Sigismund Skórzewski in Czerniejewo.

Parzewo, Rittg., 2687 Morg., Poststat. Klecko $\frac{1}{2}$ ML., Chauss. $\frac{1}{4}$ ML., Geh. Justizrath v. Chełmicki in Posen.

Piekary, Landg., 1278 M., Postst. Gnesen $\frac{1}{4}$ ML., Chauss. im Orte, Helmold.

Polskawies, Domaine, 1831 M., Postst. Klecko $\frac{1}{16}$ ML., Chauss. im Orte, Pächter: Vater.

Pomarzany, Rittg., 1160 M., Poststat. Klecko $\frac{3}{4}$ ML., Chauss. $\frac{1}{4}$ ML., Geh. Justizrath v. Chełmicki in Posen.

Popowo Ignaewo, Rittg., 1789 Morg., Poststat. Łopienno 1 ML., Chauss. 1 ML., Frau Gaertig.

Popowo Tomkowo, Rittg., 1510 Mrg., Poststat. Łopienno 1 ML., Chauss. 1 ML., Hilarius Reetz in Damaslaw, Kr. Wągrowitz.

Pruchnowo, Vorw., 1137 M., Poststat. Klecko $\frac{3}{4}$ ML., Chauss. $\frac{1}{4}$ ML.

Przyborowo, Rittg., 530 Morg., Postst. Wierzyce $\frac{1}{4}$ Meile, Chauss. $\frac{1}{4}$ Meile, Frommholz.

Przybroda, Rittg., 774 Morg., Poststat. Klecko $\frac{1}{4}$ ML., Chauss. $\frac{1}{4}$ ML., Frau Wendorf.

Przysieka, Vorw., 2609 M., Poststat. Klecko 1 ML., Chauss. 1 ML., v. Kalkstein.

Radomice, Rittg., 5824 M., Postst. Czerniejewo $\frac{1}{4}$ ML., Chauss. 1 ML., Graf Sigismund Skórzewski in Czerniejewo.

Ruchocin, Rittg., 3625 M., Postst. Powidz $\frac{1}{2}$ ML., Chauss. $\frac{3}{4}$ ML., Ignatz von Gutowski.

Ruchocinek, Ritterg., 2320 M., Postst. Powidz $\frac{1}{2}$ ML., Chauss. $\frac{3}{4}$ ML., Leo Kadow.

Rybno Gross, Rittg., 2287 M., Postst. Kiszkowo $\frac{1}{2}$ ML., Chauss. im Orte, Joh. Lange.

Rybno Sawicki, Rittg., 1726 M., Postst. Kiszkowo $\frac{1}{2}$ ML., Chauss. $\frac{1}{4}$ ML., Eduard v. Sawicki.

Rzegnowo, Rittg., 1332 M., Poststat. Gnesen 1 ML., Chauss. $\frac{1}{4}$ ML., Julius Knopf in Krzekatowo, Kreis Mogilno.

Rzymachowo, Landg., 801 M., Postst. Powidz $\frac{1}{4}$ ML., Chauss. $1\frac{1}{2}$ ML., Wittwe Reschke.

Skiereszewo, Rittg., 1300 M. Poststat. Gnesen $\frac{1}{2}$ ML., Chauss. im Orte, Ernst Boettcher.

Skretuszewo, Rittg., 795 M., Postst. Kiszkowo $\frac{3}{4}$ ML., Chauss. $\frac{3}{4}$ ML., von Dobrogojski.

Ślawno, Rittg., 2009 M., Postst. Kiszkowo 1 ML., Chauss. 1 ML., Graf Albin Belina v. Węsierski.

Sobiesiernie, Rittg., 1825 M., Poststat. Wreschen $\frac{3}{4}$ ML., Chauss. $\frac{3}{4}$ ML., Frau v. Baranowska.

Sokolniki, Rittg., 1104 Morg., Poststat. Klecko $\frac{1}{2}$ ML., Chauss. $\frac{1}{2}$ ML., Hermann.

Sroczyn, Rittg., 970 M., Postst. Kiszkowo $\frac{3}{4}$ ML., Chauss. im Orte, v. Steinkeller.

Strychowo, 1982 M., Poststat. Gnesen 1 ML., Chauss. $\frac{3}{4}$ ML.

Strzyżewo Smykowo, Rittg., 2719 M., Postst. Gnesen 1 ML., Chauss. $\frac{1}{2}$ ML., Justizrath Bernhardsche Erben in Gnesen.

Sulin, Rittg., 1236 M., Postst. Klecko 1 ML., Chauss. 1 ML., Justizrath v. Kryger.

Swiniarki, Rittg., 1091 M., Postst. Łopienno $\frac{1}{2}$ ML., Chauss. $\frac{1}{4}$ ML., Albin von Malczewski.

Swiniary, Rittg., 2319 M., Postst. Klecko $\frac{1}{2}$ ML., Chauss. im Orte, Stephan von Malczewski.

Szczytniki, adl. Landg., 2600 M., Poststat. Czerniejewo 1 ML., Chauss. $1\frac{1}{2}$ ML., Graf Sigismund Skórzewski in Czerniejewo.

Turostowo, Rittg., 2252 M., Poststat. Kiszkowo $\frac{1}{2}$ ML., Chauss. $\frac{1}{2}$ ML., Theophil v. Urbanowski.

Ulanowo, Rittg., 2080 M., Postst. Klecko $\frac{1}{2}$ ML., Chauss. im Orte, Dr. v. Chozłowski.

Węgorzewo, Rittg., 1822 M., Poststat. Kiszkowo $\frac{1}{2}$ ML., Chauss. $\frac{1}{2}$ ML., von Garczynski.

Wiekowo, Ritterg., 3240 M., Poststat. Witkowo $\frac{3}{4}$ ML., Chauss. $\frac{3}{4}$ ML., Wittwe Louise Jeschke geb. Nehring.

Wierzyce, Rittg., 1352 M., Postst. im Orte, Chauss. im Orte, Blodau.

Witakowice, Rittg., 1916 M., Poststat. Kiszkowo 1 ML., Chauss. 1 ML., von Jasiński.

Witkowo, Rittg., 1980 Mrg., Poststat. im Orte, Chauss. 2 ML., Franz von Żółtowski.

Wódki, Rittg., 1264 M., Postst. Wreschen $1\frac{1}{4}$ ML., Chauss. 1 ML., Cegielski.

Wola łagiewnik, Landg., 636 Morg., Poststat. Kiszkowo 1 ML., Chauss. $\frac{3}{4}$ ML., Grossmann.

Zakrzewo, Rittg., 2974 Morg., Postst. Klecko 1 ML., Chauss. $\frac{1}{2}$ ML., Graf Albin Belina von Węsierski.

Zdziechowo, Landg., 2117 M., Postst. Gnesen 1 ML., Chauss. 1 ML., Wendorf.

Zelaskowo, adl. Vorw., 2093 Morg., Poststat. Gnesen 1 ML., Chauss. im Orte, Franz v. Żółtowski in Niechanowo.

Zółcz, Rittg., 1550 M., Postst. Czerniejewo 1 ML., Chauss. $1\frac{1}{2}$ ML., Graf Sigismund Skórzewski.

Żurawitta, Vorw., 1124 M., Poststat. Kiszkowo $\frac{1}{2}$ ML., Chauss. $1\frac{1}{2}$ ML.

Żydówko, Domaine, 866 Morg., Postst. Gnesen $1\frac{1}{2}$ ML., Chauss. $\frac{1}{2}$ ML., Pächter: Oberamtmann Speichert.

Żydowo, Rittg., 3971 M., Postst. Gnesen 1 ML., Chauss. 1 ML., Geh. Justizrath v. Chełmicki in Posen.

Inowraclaw 1 ML., Chauss. $\frac{1}{4}$ ML., Eisenbahnst. Thorn 5 ML., Wilh. Busse.

Balino, Rittg., 563 M., Postst. Inowraclaw $\frac{1}{2}$ ML., Chauss. $\frac{1}{8}$ ML., Eisenbahnst. Thorn 5 ML., Bronisław v. Gąsiorowski.

Baranowo A., Vorw., 568 M., Postst. Baruschwitz 1 ML., Chauss. 1 ML., v. Bülow.

Będzitowo, Rittg., 5227 Morg., Postst. Barcin 1 ML., Chauss. 1 ML., Eisenbstat. Bromberg $3\frac{1}{2}$ ML., Ignatz v. Trzebinskische Erben.

Blawaty, Domaine, 858 Morg., Postst. Strzelno $\frac{1}{4}$ ML., Chauss. $\frac{1}{4}$ ML., Pächter: Prem.-Lieutenant Wahnschaffe

Bombolin, Rittg., 724 Morg., Poststat. Gniewkowo $\frac{1}{2}$ ML., Chauss. $\frac{1}{8}$ ML., Eisenbahnst. Thorn $2\frac{1}{2}$ ML., Joseph v. Grabowski.

Bonkowo, Rittg., 1372 M., Postst. Louisenfelde $\frac{1}{2}$ ML., Chauss. 1 ML., Eisenbst. Thorn 5 ML., Joseph v. Duszynski.

Borkowo, Vorw., 597 M., Postst. Inowraclaw 1 ML., Chauss. $\frac{1}{4}$ ML., Eisenbst. Thorn 5 ML., Eduard v. Borck.

Bożejewice, Rittg., 2822 Morg., Postst. Strzelno 1 ML., Chauss. $\frac{3}{8}$ ML., Helene v. Potworowska geb. v. Koscielska auf Kossowo bei Gostyn.

Branno, Rittg., 1830 Morg., Poststat. Gniewkowo $\frac{3}{4}$ ML., Chauss. $\frac{3}{4}$ ML., Eisenbahnst. Thorn 2 ML., Wilh. Telschow.

Brześć, Rittg., 1858 M., Postst. Chelme 1 ML., Chauss. $1\frac{1}{2}$ ML., Johann Kiehn.

Buczkowo, Vorw., 988 Morg., Postst. Gniewkowo $\frac{1}{2}$ ML., Chaussee im Orte, Eisenbst. Thorn 2 ML., Gustav Rafalski.

Budy, Vorw., 817 M., Postst. Strzelno 1 ML., Chauss. 1 ML., v. Szwantowski.

Cheimiczki, Vorw., 1106 M., Poststat. Chelme $\frac{1}{4}$ ML., Chauss. $\frac{3}{4}$ ML., Franz Heinz.

Chlewisko, Vorw., 1950 Morg., Postst. Louisenfelde $\frac{1}{4}$ ML., Chauss. 2 ML., Eisenbahnst. Thorn 4 ML., Gottfried Wegner.

Chróstowo, Rittg., 1242 M., Poststat. Louisenfelde $\frac{1}{2}$ ML., Chauss. 2 ML., Eisenbahnst. Thorn $4\frac{1}{2}$ ML., Ignatz von Modlinski.

Cieslin, Rittg., 1536 M., Poststat. Inowraclaw $\frac{1}{2}$ ML., Chauss. im Orte, Eisenbahnst. Thorn $5\frac{1}{2}$ ML., Eleonora von Sicinska.

Czyste, Ritterg., 1071 M., Postst. Inowraclaw 1 ML., Chauss. $\frac{1}{2}$ ML., Eisenbst. Bromberg 5 ML., August Reinsdorf auf Witoldowo.

Dąkowo, Vorw., 725 M., Postst. Inowraclaw $\frac{1}{2}$ ML., Chauss. $\frac{1}{2}$ ML., Eisenbst. Thorn 5 ML., Gottlieb Jahns.

Doblesławice, Rittg., 1306 M., Postst.

5. Kreis Inowraclaw.

Balozewo, Rittg., 2307 M., Poststat.

Inowraclaw 1 MI., Chauss $\frac{3}{4}$ MI., Eisenbahnst. Thorn 4 MI., Bronisław von Gąsiorowski.

Dobrogosloe, Vorw., 2157 M., Postst. Gr. Neudorf $\frac{3}{4}$ MI., Chauss. im Orte, Eisenst. Bromberg $\frac{2}{4}$ MI., Riedel.

Dombrowko, Rittg., 5844 M., Poststat. Gr. Neudorf 1 MI., Chauss $\frac{3}{4}$ MI., Eisenbahnst. Bromberg 3 MI., Eduard Frhr. v. Wilke.

Dubska, Vorw., 995 M., Poststat. Woycin 1 MI., Chauss. 1 MI., v. Złotnicka.

Dulsk, Rittg., 1391 M., Poststat. Inowraclaw $1\frac{1}{4}$ MI., Chauss. $\frac{1}{4}$ MI., Eisenbahnst. Thorn 5 MI., Antonie von Kozłowska in Posen.

Dzlarowo, Rittg., 1312 Morg., Postst. Inowraclaw $\frac{1}{2}$ MI., Chauss. $\frac{1}{2}$ MI., Eisenbahnst. Thorn 5 MI., Ad. v. Łączynski.

Dziennice, Rittg., 1216 M., Postst. Inowraclaw $\frac{3}{4}$ MI., Chauss. im Orte, Eisenst. Thorn $4\frac{3}{4}$ MI., Ad. Voeltzkow.

Friedrichsfelde, Vorw., 800 M., Postst. Inowraclaw $\frac{1}{2}$ MI., Chauss. $\frac{3}{8}$ MI., Eisenbahnst. Thorn $4\frac{3}{4}$ MI., Wilh. Krienke.

Gay, Rittg., 1419 M., Poststat. Strzelno 1 MI., Chauss. $\frac{1}{4}$ MI., v. Willamowitz-Möllendorf.

Gezewo, Rittg., 623 M., Postst. Gniewkowo 1 MI., Chauss. 1 MI., Eisenbst. Thorn $2\frac{1}{2}$ MI., Leopold Nehring.

Giebnia, Vorw., 1032 Morg., Postst. Pakość $\frac{1}{2}$ MI., Chauss. $\frac{1}{2}$ MI., Eisenbahnst. Bromberg 5 MI., Franz Mittelstaedt.

Giżewo, Rittg., 1075 Morg., Poststat. Kruschwitz $\frac{3}{4}$ MI., Chauss. $\frac{3}{4}$ MI., Bona Zawadzka.

Giembokie, Rittg., 2356 M., Poststat. Kruschwitz $1\frac{3}{4}$ MI., Chauss. $\frac{3}{4}$ MI., Konstantia v. Jezewska auf Topolna, Kreis Schwetz.

Głojkowo, Vorw., 965 M., Postst. Louisenfelde 1 MI., Chauss. $1\frac{1}{4}$ MI., Eisenbst. Thorn $4\frac{1}{2}$ MI., J. v. Duszynki.

Gnoyno, Rittg., 1501 Mrg., Postst. Inowraclaw $\frac{1}{2}$ MI., Chauss. $\frac{1}{4}$ MI., Eisenbahnst. Bromberg 5 MI., Joseph v. Trzebinski.

Gocanówko, Vorw., 1173 M., Poststat. Kruschwitz 1 MI., Chauss. $\frac{1}{16}$ MI., A. von Heyne.

Gocanowo, Rittg., 4394 M., Poststat. Kruschwitz 1 MI., Chauss. im Orte, Franz v. Heyne.

Golejewo, Rittg., 1765 M., Postst. Woycin $1\frac{1}{4}$ MI., Chauss. $1\frac{1}{2}$ MI., Woyciech Gluszkowski.

Gonsk u. Bielawy, Rittg., 3112 Morg., Postst. Louisenfelde $1\frac{1}{4}$ MI., Chauss. $\frac{3}{4}$ MI., Eisenbst. Thorn 4 MI., Richard von Roy auf Wierzbiczany.

Goplo, Vorw., 1334 M., Postst. Kruschwitz $\frac{1}{16}$ MI., Chauss. $\frac{1}{16}$ MI., A. v. Heyne.

Góra, Vorw., 1568 M., Poststat. Inowraclaw $\frac{1}{4}$ MI., Chauss. $\frac{1}{4}$ MI., Eisenbahnst. Thorn 5 MI., v. Znaniecki.

Górki, Rittg., 2087 Morg., Postst. Inowraclaw 2 MI., Chauss. $\frac{1}{2}$ MI., Eisenbst. Thorn 5 MI., Curt v. Bülow.

Grabla, Alt-, Rittg., 872 M., Poststat. Gniewkowo $1\frac{1}{2}$ MI., Chauss. 1 MI., Eisenbahnst. Thorn 3 MI., Friedr. Wilhelm v. Schenk auf Kawenczyn.

Helenowo, Landg., 628 M., Poststat. Inowraclaw $\frac{1}{4}$ MI., Chauss. $\frac{1}{16}$ Meile, Eisenbst. Thorn 4 MI.

Jaewo, Vorw., 530 M., Poststat. Inowraclaw $\frac{1}{16}$ MI., Chauss. $\frac{1}{16}$ MI., Eisenbahnst. Thorn $4\frac{1}{2}$ MI., Ed. Rath.

Janocin, Rittg., 1032 Morg., Poststat. Chelme $\frac{1}{2}$ M., Chauss. $\frac{5}{8}$ MI., August Leopold Wilh. Schendel.

Janowice, Rittg., 843 M., Postst. Inowraclaw $\frac{1}{4}$ MI., Chauss. im Orte, Eisenbst. Thorn 6 MI., Eduard Jul. Voge.

Jaronty, Rittg., 930 M., Poststat. Inowraclaw 1 MI., Chauss. $\frac{1}{4}$ MI., Eisenbst. Thorn 5 MI., Thomas v. Kozłowski.

Jaxioe, Rittg., 1872 M., Postst. Inowraclaw 1 MI., Chauss. im Orte, Eisenbst. Thorn 4 MI., Ludw. v. Bork.

Jaxioe, Klein-, Landg., 767 M., Postst. Inowraclaw $\frac{1}{2}$ MI., Chauss. $\frac{1}{6}$ MI., Eisenbst. Thorn 4 MI., Ludw. v. Bork.

Jerzycie, Vorw., 660 M., Postst. Chelme 1 MI., Chauss. $1\frac{1}{2}$ MI., Dionys. v. Mlicki.

Jeziory, Vorw., 1453 Morg., Poststat. Strzelno $\frac{1}{2}$ MI., Chauss. im Orte, Christine v. Tuchołka.

Jordanowo, Rittg., 2524 M., Poststat. Gr. Neudorf $\frac{1}{2}$ MI., Chauss. $\frac{3}{4}$ MI., Eisenbst. Bromberg 4 MI., Johann Ludwig Schwarz.

Jurek, Vorw., 561 M., Postst. Gniewkowo $\frac{3}{4}$ MI., Chauss. $\frac{3}{4}$ MI., Eisenbst. Thorn $\frac{3}{3}$ MI., M. Kurzhals.

Jurkowo, Rittg., 597 Morg., Poststat. Chelme $\frac{1}{4}$ MI., Chauss. $1\frac{3}{4}$ MI., Dyonisius v. Mlicki.

Kaczkowo, Rittg., 1669 Morg., Postst. Gniewkowo $\frac{1}{2}$ MI., Chauss. $\frac{1}{2}$ MI., Eisenbahnst. Thorn 3 MI., Carl Rud. August Nehring.

Karoczyn, Rittg., 3461 M., Postst. Inowraclaw $1\frac{3}{4}$ MI., Chauss. $\frac{3}{4}$ MI., Eisenbst. Thorn $5\frac{1}{4}$ MI., Aug. v. Koscielski.

Karsk, Vorw., 669 M., Postst. Chelme 1 MI., Chauss. 1 MI., A. v. Moszczenski.

Kaspral, Vorw., 742 M., Postst. Chelme 1 MI., Chauss. $1\frac{1}{2}$ MI., J. Kiehn.

Kawenczyn, Vorw., 1858 M., Poststat.

Gniewkowo $1\frac{1}{2}$ ML., Chauss. $1\frac{1}{4}$ ML., Eisenbst. Thorn $2\frac{1}{2}$ ML., F. W. v. Schenk.

Kioko, Vorw., 725 M., Postst. Chełmce $\frac{1}{4}$ ML., Chauss. $\frac{1}{2}$ ML., J. v. Kozłowski.

Kijewo, Rittg., 1770 M., Postst. Gniewkowo 1 ML., Chauss. $\frac{3}{4}$ ML., Eisenbahnst. Thorn $2\frac{3}{4}$ ML., Anton v. Kozłowski in Bromberg.

Kijewice, Rittg., 598 Morg., Poststat. Strzelno $\frac{3}{4}$ ML., Chauss. $\frac{3}{4}$ ML., Ludowika v. Jaraczewska, theils in Posen, theils auch in Paris.

Kleparz, Rittg., 877 M., Postst. Gniewkowo 1 ML., Chauss. 1 ML., Eisenbahnst. Thorn $3\frac{3}{4}$ ML., Richard Schmidt.

Kłopot, Vorw., 1004 M., Poststat. Inowraclaw $\frac{1}{4}$ ML., Chauss. $\frac{1}{4}$ ML., Eisenbst. Thorn 5 ML., H. Bertram.

Kobelnica, adl. Rittg., 1689 M., Postst. Chełmce $\frac{1}{2}$ ML., Chauss. $\frac{3}{4}$ ML., Hieronymus Kautz.

Kobelnik v. Montwy, Rittg., 2182 M., Poststat. Kruschwitz $\frac{1}{2}$ ML., Chauss. $\frac{1}{8}$ ML., Frau Emma von Schwanenfeld in Nizza.

Kobelniki b. Zlotnik, Rittg., 584 Mrg., Poststat. Zlotnik $\frac{1}{4}$ ML., Chauss. $\frac{1}{8}$ ML., Eisenbahnst. Bromberg $3\frac{3}{4}$ ML., Didrich Middendorf.

Koluda, Gross, Rittg., 2256 M., Postst. Pakość $1\frac{1}{2}$ ML., Chauss. $\frac{3}{4}$ ML., Mittelstädtische Erben.

Koluda, Klein, 1416 M., Postst. Pakość $1\frac{1}{2}$ ML., Chauss. $\frac{3}{4}$ ML., Mittelstädtische Erben.

Komaszyce, Rittg., 1023 M., Poststat. Inowraclaw $\frac{3}{4}$ ML., Chauss. $\frac{3}{8}$ ML., Eisenbahnst. Thorn 5 ML., Rosalie v. Wolska.

Konary, Rittg., 1819 M., Postst. Louisenfelde 1 ML., Chauss. $1\frac{1}{4}$ ML., Eisenbst. Thorn $4\frac{1}{2}$ ML., Joh. Val. v. Dombiski.

Kopani, Vorw., 637 M., Postst. Inowraclaw $1\frac{1}{2}$ ML., Chauss. $\frac{1}{4}$ ML., H. von Bülow.

Kościelec, Rittg., 3385 Mrg., Poststat. Pakość $\frac{3}{4}$ ML., Chauss. $\frac{1}{4}$ ML., Eisenbst. Thorn $4\frac{1}{2}$ ML., Rosalie v. Łączynska geb. v. Poninska.

Koscieszki, Rittg., 1855 M., Poststat. Woycin $1\frac{1}{4}$ ML., Chauss. $1\frac{3}{4}$ ML., Martin v. Zakowski.

Koższkowo, Rittg., 1432 M., Poststat. Woycin $\frac{1}{4}$ ML., Chauss. $1\frac{3}{4}$ ML., Boleslaus v. Moszczenski auf Kazmirz.

Koższkowo wola, Rittg., 1476 Mrg., Postst. Woycin $\frac{1}{2}$ ML., Chauss. 2 ML., Boleslaus v. Moszczenski auf Kazmirz.

Kraszyce, Vorw., 1289 Mrg., Poststat. Kruschwitz $\frac{1}{2}$ ML., Chauss. $\frac{1}{2}$ ML., Frau v. Schwanenfeld.

Kruschwitz, Rittg., 2167 M., Poststat.

im Orte, Chauss. im Orte, Johanna von Heyne.

Krusza podludowa, 839 M., Poststat. Inowraclaw $1\frac{3}{4}$ ML., Chauss. $\frac{1}{2}$ ML., Eisenbst. Thorn $5\frac{1}{2}$ ML., Friedr. Erdmann.

Krusza zamkowa, 1571 M., Poststat. Inowraclaw $1\frac{3}{4}$ ML., Chauss. $\frac{1}{2}$ ML., Eisenbst. Thorn $5\frac{1}{2}$ ML., Johann Eduard Nehring auf Krusza.

Krzęzoty, Vorw., 808 M., Postst. Inowraclaw 2 ML., Chauss. $\frac{1}{16}$ ML., Eisenbst. Bromberg 4 ML., W. Riedel.

Kuśnierz, Vorw., 2141 Morg. Poststat. Woycin $\frac{1}{2}$ ML., Chauss. $1\frac{1}{2}$ ML.

Łachmirowice, Rittg., 1341 M., Postst. Kruschwitz $1\frac{1}{4}$ ML., Chauss. $1\frac{1}{4}$ ML., Gustav Hinsch.

Łagiewnik, Ritterg., 2447 M., Poststat. Kruschwitz $\frac{1}{16}$ ML., Chauss. $\frac{1}{16}$ ML., Frau v. Schwanenfeld.

Łakocin, 1991 M., Poststat. Inowraclaw $1\frac{1}{2}$ ML., Chauss. $\frac{1}{2}$ ML., Eisenbst. Thorn 5 ML.

Łatkowo, Rittg., 1186 Morg., Poststat. Inowraclaw $\frac{1}{2}$ ML., Chauss. $\frac{1}{8}$ ML., Eisenbahnst. Thorn $4\frac{1}{4}$ ML., Arthur v. Busse.

Łązyn, Landg., 634 Morg., Postst. Inowraclaw $1\frac{1}{4}$ ML., Chauss. $\frac{1}{2}$ ML., Eisenbahnst. Thorn 4 ML., A. Mański.

Lenarowo, Rittg., 1581 M., Poststat. Woycin $\frac{3}{4}$ ML., Chauss. $2\frac{1}{4}$ ML., Dionysius v. Trzebinski.

Leszcz, Rittg., 1878 M., Postst. Zlotnik $\frac{3}{4}$ ML., Chauss. $\frac{3}{4}$ ML., Eisenbst. Bromberg 4 ML., August v. Wienskowski auf Mierzwin.

Leszozce, Rittg., 600 M., Postst. Chełmce 1 ML., Chauss. $1\frac{3}{4}$ ML., Dionysius von Mlicki auf Jurkowo.

Leszozyce, Vorw., 1027 M., Poststat. Inowraclaw $\frac{3}{4}$ ML., Chauss. $\frac{3}{4}$ ML., Eisenbahnst. Thorn 5 ML., Ad. v. Łączynski.

Lipie mit Wymysłowo, Ritterg., 2545 M., Postst. Gniewkowo $\frac{1}{2}$ ML., Chauss. $\frac{1}{2}$ ML., Eisenbahnst. Thorn 3 ML., Friederike Fisch.

Lipionka, 1109 M., Postst. Gniewkowo 1 ML., Chauss. 1 ML., Eisenbst. Thorn 3 ML., Frau v. Roy.

Lissewo u. Lissewko, Rittg., 2899 M., Postst. Gr. Neudorf $1\frac{1}{2}$ ML., Chauss. $\frac{1}{2}$ ML., Eisenbahnst. Bromberg 4 ML., Johann Mittelstädt.

Liszkowice bei Kl.-Koluda, 837 Mrg., Postst. Inowraclaw 2 ML., Chauss. $1\frac{1}{2}$ ML.

Liszkowo, Rittg., 7024 M., Poststation Inowraclaw $1\frac{1}{2}$ ML., Chauss. $\frac{3}{4}$ Meile, Eisenbahnst. Bromberg $4\frac{3}{4}$ ML., Otto und Paul Nordmann.

Łojewo, 2192 M., Poststat. Inowraclaw

- 1 *ML.*, *Chauss.* $\frac{3}{4}$ *ML.*, *Eisenbahnst.* *Thorn* 5 *ML.*, *Rudolph Geisler.*
- Lonsk**, *Ritterg.*, 2047 *M.*, *Poststat.* *Pakość* $\frac{3}{4}$ *ML.*, *Chauss.* $\frac{1}{2}$ *ML.*, *Eisenbahnst.* *Thorn* 5 $\frac{3}{4}$ *ML.*, *Wilhelm Roemer.*
- Ludzisko**, *Rittg.*, 2737 *M.*, *Postst.* *Inowracław* 1 $\frac{3}{4}$ *ML.*, *Chauss.* $\frac{1}{2}$ *ML.*, *Johann v. Dąbmski auf Konary.*
- Marcinki**, *Vorw.*, 726 *Morg.*, *Poststat.* *Chełmce* 1 $\frac{1}{2}$ *ML.*, *Chauss.* 1 *ML.*, *Eisenbahnst.* *Thorn* 5 *ML.*, *v. Jaczynski.*
- Marcinkowo**, *Rittg.*, 1261 *M.*, *Postst.* *Inowracław* $\frac{3}{4}$ *ML.*, *Chauss.* $\frac{1}{2}$ *ML.*, *Eduard Klawiter.*
- Markowice**, *Rittg.*, 2468 *M.*, *Poststat.* *Inowracław* 1 $\frac{1}{2}$ *ML.*, *Chauss.* *im Orte*, *Arnold Freiherr v. Willamowitz-Möhlendorff.*
- Markowo**, *Rittg.*, 2642 *Morg.*, *Postst.* *Gniewkowo* $\frac{3}{4}$ *ML.*, *Chauss.* $\frac{1}{2}$ *ML.*, *Eisenbahnst.* *Thorn* 2 $\frac{1}{2}$ *ML.*, *Franz Kunkel.*
- Maszenice**, *Vorw.*, 1393 *M.*, *Poststat.* *Chełmce* 1 *ML.*, *Chauss.* 1 *ML.*, *Eisenbst.* *Thorn* 5 *ML.*, *v. Jeżewska.*
- Michowice**, *Vorw.*, 891 *M.*, *Postst.* *Inowracław* $\frac{1}{2}$ *ML.*, *Chauss.* $\frac{1}{4}$ *ML.*, *Karl Mahnke.*
- Mierogoniewice**, *Rittg.*, 886 *M.*, *Postst.* *Gniewkowo* $\frac{3}{4}$ *ML.*, *Chauss.* $\frac{1}{4}$ *ML.*, *Eisenbahnst.* *Thorn* 3 $\frac{1}{4}$ *ML.*, *Bronisław von Gąsiorowski.*
- Mierzwin**, *Rittg.*, 1466 *M.*, *Poststation* *Inowracław* 1 $\frac{3}{4}$ *ML.*, *Chauss.* $\frac{1}{8}$ *ML.*, *Eisenbahnst.* *Bromberg* 4 *ML.*, *August v. Wienkowski.*
- Mierosławice**, *Rittg.*, 1321 *M.*, *Postst.* *Strzelno* 1 *ML.*, *Chauss.* 1 *ML.*, *Ignatz von Mierosławski.*
- Mietlica**, *Rittg.*, 1265 *Morg.*, *Poststat.* *Chełmce* 1 *ML.*, *Chauss.* 1 $\frac{1}{2}$ *ML.*, *Wilhelm Mittelstaedt.*
- Mochellek**, *Rittg.*, 1089 *Morg.*, *Postst.* *Gross-Neudorf* 1 $\frac{1}{2}$ *ML.*, *Chauss.* $\frac{3}{4}$ *ML.*, *Eisenbahnst.* *Bromberg* 4 *ML.*, *Arthur Guderiansche Erben.*
- Modliborzyce**, *Rittg.*, 3608 *M.*, *Postst.* *Louisenfelde* $\frac{3}{4}$ *ML.*, *Chauss.* $\frac{3}{4}$ *ML.*, *Eisenbahnst.* *Thorn* 4 $\frac{1}{2}$ *ML.*, *Rosamunde Cords in Bromberg.*
- Montwy**, *Rittg.*, 645 *M.*, *Poststat.* *Inowracław* 1 *ML.*, *Chauss.* *im Orte*, *Wilhelm v. Memerty.*
- Murzyno**, *Domaine*, 1292 *M.*, *Poststat.* *Gniewkowo* 1 *ML.*, *Chauss.* 1 *ML.*, *Pächter: Leonhard Mellien.*
- Naskrentay**, *Hospitalland, u. Bürgergrund*, *Domaine*, 785 *M.*, *Postst.* *Strzelno* $\frac{1}{4}$ *ML.*, *Chauss.* *im Orte*, *Pächter: Prem-Lieutenant Wahnschaffe.*
- Neudorf**, *Domaine*, 832 *Mrg.*, *Poststat.* *Strzelno* $\frac{1}{4}$ *ML.*, *Chauss.* $\frac{1}{4}$ *ML.*, *Pächter: Leonhard Mellien.*
- Niemojewko**, *Ritterg.*, 1375 *M.*, *Postst.* *Inowracław* 1 $\frac{3}{4}$ *ML.*, *Chauss.* $\frac{1}{4}$ *ML.*, *Joh. Eduard Nehring auf Krusza zamkowa.*
- Niemojewo**, *Ländg.*, 2678 *M.*, *Poststat.* *Louisenfelde* 1 *ML.*, *Chauss.* $\frac{1}{2}$ *ML.*, *Eisenbahnst.* *Thorn* 4 $\frac{1}{2}$ *ML.*, *v. Kozłowski-sche Erben.*
- Nieszewice**, *Domaine*, 3153 *M.*, *Pächter: Bernhard Seer.*
- Nowiny**, 806 *M.*
- Nowydwór**, *Vorw.*, 1421 *M.*, *Poststat.* *Louisenfelde* $\frac{1}{4}$ *ML.*, *Chauss.* 1 *ML.*, *Eisenbahnst.* *Thorn* 4 *ML.*, *J. v. Duszynski.*
- Nozoczyn**, *Rittg.*, 2578 *M.*, *Poststat.* *Woycin* $\frac{3}{4}$ *ML.*, *Chauss.* 2 *ML.*, *Christina v. Tucholska.*
- Oldrzychowo**, *Vorw.*, 931 *M.*, *Poststat.* *Markowice* $\frac{3}{4}$ *ML.*, *Chauss.* $\frac{3}{4}$ *ML.*, *Vossberg*
- Olszewice**, *Vorw.*, 951 *M.*, *Postst.* *Inowracław* $\frac{1}{2}$ *ML.*, *Chauss.* $\frac{1}{2}$ *ML.*, *Eisenbst.* *Thorn* 4 *ML.*, *Frau Cords.*
- Opoki**, *Gross*, *Vorw.*, 1108 *M.*, *Postst.* *Louisenfelde* 1 *ML.*, *Chauss.* 1 $\frac{1}{2}$ *ML.*, *Eisenbahnst.* *Thorn* 3 *ML.*, *Stephan von Kozłowski.*
- Oporowek**, *Vorw.*, 977 *M.*, *v. Gąsiorowski.*
- Orłowo**, *Rittg.*, 2240 *M.*, *Poststat.* *Inowracław* $\frac{3}{4}$ *ML.*, *Chauss.* $\frac{1}{2}$ *ML.*, *Eisenbahnst.* *Thorn* 4 *ML.*, *Karl Ludwig Gottschling.*
- Osniszozewo**, *Rittg.*, 1911 *M.*, *Postst.* *Louisenfelde* 1 *ML.*, *Chauss.* 1 $\frac{1}{2}$ *ML.*, *Eisenbahnst.* *Thorn* 4 $\frac{1}{2}$ *ML.*, *Theodor Schendel v. Pelkowski.*
- Ostrowek**, *königl. Vorw.*, 2277 *Morg.*, *Poststat.* *Chełmce* 1 $\frac{1}{2}$ *ML.*, *Chauss.* 1 $\frac{1}{2}$ *ML.*, *Joh. v. Mlicki.*
- Ostrowo am Gopło**, *Vorw.*, 2450 *M.*, *Poststat.* *Chełmce* $\frac{3}{4}$ *ML.*, *Chauss.* $\frac{3}{4}$ *ML.*, *Eleonore v. Trzcinska.*
- Ostrowo bei Gniewkowo**, *Vorw.*, 2461 *M.*, *Postst.* *Gniewkowo* $\frac{1}{2}$ *ML.*, *Chauss.* $\frac{1}{4}$ *ML.*, *Eisenbahnst.* *Thorn* 3 *ML.*, *Richard v. Roy.*
- Ostrowo bei Pakość**, *Rittg.*, 1671 *M.*, *Poststat.* *Pakość* $\frac{3}{4}$ *ML.*, *Chauss.* $\frac{3}{4}$ *ML.*, *Richard Mittelstädt.*
- Ostrowo bei Strzelno**, *Vorw.*, 627 *M.*, *Postst.* *Strzelno* $\frac{1}{4}$ *ML.*, *Chauss.* $\frac{1}{4}$ *ML.*, *J. v. Steinborn.*
- Palczyn**, *Ritterg.*, 2370 *Morg.*, *Postst.* *Gr. Neudorf* 1 *ML.*, *Chauss.* $\frac{1}{2}$ *ML.*, *Eisenbahnst.* *Bromberg* 3 $\frac{1}{2}$ *ML.*, *Franz Jahns.*
- Piaski**, *Rittg.*, 1508 *M.*, *Postst.* *Kruschwitz* 1 *ML.*, *Chauss.* 1 *ML.*, *Casimir von Jaczynskische Erben.*
- Pieczyska**, *Ritterg.*, 2163 *M.*, *Postst.*

Louisenfelde 1 Ml., Chauss. $\frac{3}{4}$ Ml., Eisenbahnst. Thorn $4\frac{1}{4}$ Ml., Aug. Ferdinand Manske in Bromberg.

Pieranie, Rittg., 2256 M., Postst. Louisenfelde $\frac{3}{4}$ Ml., Chauss. 1 Ml., Eisenbst. Thorn 4 Ml., Apolar v. Preysss.

Piotrkowice, Rittg., 1963 M., Postst. Inowracław 2 Ml., Chauss. $\frac{3}{4}$ Ml., Valerian v. Rutkowski.

Plawin, Rittg., 1137 M., Postst. Pakość $\frac{3}{4}$ Ml., Chauss. $\frac{3}{4}$ Ml., Eisenbst. Thorn $5\frac{1}{4}$ Ml., Rudolph Wallner.

Plawinek, Rittg., 1675 M., Postst. Inowracław 1 Ml., Chauss. im Orte, Eisenbst. Thorn 5 Ml., Wilhelm v. Łyszowski.

Plonkówko, Vorw., 1993 M., Postst. Gniewkowo 1 Ml., Chauss. 1 Ml., Eisenbahnst. Thorn $3\frac{3}{4}$ Ml., Wilhelm Busse.

Plonkowo, Ritterg., 1484 M., Postst. Gniewkowo $\frac{3}{4}$ Ml., Chauss. $\frac{3}{4}$ Ml., Eisenbahnst. Thorn $3\frac{1}{2}$ Ml., Felix von Goczowski.

Polanowice, Ritterg. 3403 M., Postst. Kruschwitz $\frac{3}{4}$ Ml., Chauss. $\frac{3}{4}$ Ml., Karl Frhr. v. Pelet-Narbonne.

Popowice, Vorw., 1221 M., Postst. Inowracław $\frac{3}{4}$ Ml., Chauss. $\frac{1}{2}$ Ml., Eisenbst. Thorn $5\frac{1}{2}$ Ml., katholische Pfarre in Inowracław.

Popowiczki, Vorw., 640 M., Postst. Pakość $\frac{3}{4}$ Ml., Chauss. $\frac{3}{4}$ Ml., Eisenbst. Thorn $5\frac{1}{2}$ Ml., kath. Pfarre in Kościelec.

Popowo, Ritterg., 1931 Morg., Postst. Chelmce 1 Ml., Chauss. $1\frac{1}{2}$ Ml., Valentin v. Trzcinski.

Proczysek, Vorw., 831 M., Postst. Woycin 1 Ml., Chauss. 1 Ml., J. v. Tucholka.

Przedbojewice, Landg. 810 Ml., Postst. Kruschwitz $\frac{3}{4}$ Ml., Chauss. im Orte, Eisenbahnst. Thorn $5\frac{1}{2}$ Ml., Kryger.

Przybysław, Vorw., 1349 M., Postst. Louisenfelde $\frac{1}{2}$ Ml., Chauss. $\frac{1}{2}$ Ml., Eisenbst. Thorn 4 Ml., J. v. Karłowski.

Racice, Rittg., 2187 M., Postst. Kruschwitz 1 Ml., Chauss. 1 Ml., Seraphin von Ulatowski.

Radajewice, Ritterg., 2593 M., Postst. Louisenfelde $1\frac{1}{4}$ Ml., Chauss. $\frac{1}{2}$ Ml., Eisenbst. Thorn $4\frac{1}{2}$ Ml., Reichsgraf zu Sols-Tecklenburg auf Roesa.

Radłówko, Vorw., 1122 M., Poststation Inowracław 1 Ml., Chauss. $\frac{1}{16}$ Ml., Eisenbahnst. Bromberg 5 Ml., v. Łączynski.

Rojowo, Rittg., 2423 M., Postst. Kaczower Dorf 1 Ml., Chauss. 1 Ml., Eisenbahnst. Thorn $3\frac{3}{4}$ Ml., Heinrich Gottlieb Nordmann in Berlin.

Rombino, Ritterg., 936 M., Postst. Inowracław $\frac{3}{4}$ Ml., Chauss. $\frac{1}{4}$ Ml., Eisenbst. Thorn $5\frac{3}{4}$ Ml., Joseph von Tucholka'sche Erben.

Rozniaty, Vorw., 1796 Morg., Postst. Kruschwitz $\frac{1}{2}$ Ml., Chauss. im Orte, Eisenbahnst. Thorn 5 Ml., Frau von Schwannefeld.

Rucewko, Ritterg., 1285 M., Postst. Gr. Neudorf 1 Ml., Chauss. $\frac{1}{4}$ Ml., Eisenbahnst. Bromberg $3\frac{1}{2}$ Ml., Julius Knopf

Rucewo, Ritterg., 2230 M., Postst. Gr. Neudorf 1 Ml., Chauss. $\frac{1}{4}$ Ml., Eisenbst. Bromberg $\frac{1}{2}$ Ml., Frau Regierungsräthin Kühne in Danzig, Kreisgerichts-Direktor Schadenberg in Bromberg, Hauptmann v. Hirschfeld in Cöslin.

Rusinowo, Rittg., 1854 M., Postst. Chelmce $\frac{1}{2}$ Ml., Chauss. $\frac{1}{4}$ Ml., Johann Kunkelsche Erben.

Rycorzewko, Vorw., 854 M., Postst. Pakość 1 Ml., Chauss. $\frac{1}{16}$ Ml., Eisenbst. Thorn $5\frac{1}{2}$ Ml., A. v. Łączynski.

Rzadkwin, Vorw., 1703 M., Postst. Strzelno $\frac{3}{4}$ Ml., Chauss. $\frac{3}{4}$ Ml., Ludwig v. Sębinski.

Rzegotki, Rittg., 969 M., Postst. Strzelno $\frac{3}{4}$ Ml., Chauss. $\frac{1}{8}$ Ml., Adam Stęszewski in Wilatowo.

Rzeszyca, Rittg., 1434 Mrg., Postst. Chelmce $\frac{3}{4}$ Ml., Chauss. $1\frac{1}{2}$ Ml., Alfons v. Moszczeński.

Rzeszynek, Rittg., 3353 M., Postst. Woycin 1 Ml., Chauss. 2 Ml., Ernst Lauterbach auf Wilken bei Trebnitz.

Soiborze, Rittg., 2441 M., Postst. Inowracław 1 Ml., Chauss. $\frac{3}{4}$ Ml., Eisenbst. Thorn $4\frac{1}{4}$ Ml., Bronisław von Gąsiorowski.

Siedlimowo, Vorw., 1301 M., Postst. Woycin $\frac{1}{2}$ Ml., Chauss. 2 Ml., Franz v. Preysss.

Siedluchno, Vorw., 500 Morg., Postst. Strzelno 1 Ml., Chauss. 1 Ml., J. v. Mlicki.

Sielec mit Jankowo, Landg., 2070 M., Postst. Pakość 1 Ml., Chauss. 1 Ml., Eisenbst. Thorn 6 Ml., J. Mittelstädt.

Siemionki, Rittg., 1807 Morg., Postst. Strzelno $1\frac{1}{2}$ Ml., Chauss. $1\frac{1}{2}$ Ml., Ewald Wentscher

Skalmierowice bei Gniewkowo, Rittg., 1301 Morg., Postst. Markowice $\frac{3}{4}$ Ml., Chauss. $\frac{3}{4}$ Ml., Xaver Schendel auf Skalmierzycze.

Skotniki krolewskie, Landg., 2110 M., Postst. Chelmce $\frac{3}{4}$ Ml., Chauss. $\frac{3}{4}$ Ml., Stephan v. Grabski.

Slabencin, Rittg., 915 M., Postst. Inowracław $\frac{3}{4}$ Ml., Chauss. $\frac{1}{4}$ Ml., Eisenbahnst. Bromberg 5 Ml., Dionysius Klawiter.

Slanomin, Rittg., 2055 M., Postst. Louisenfelde $\frac{1}{2}$ Ml., Chauss. 2 Ml., Eisenbst. Thorn 5 Ml., Franz von Wysiecki in Dawzig.

- Slonsk.** Vorw., 3242 M., Poststat. Inowracław $\frac{3}{4}$ ML., Chauss. $\frac{1}{4}$ ML., Eisenbst. Thorn 4 ML., Frau Cords.
- Sobiesiernie,** Rittg., 2187 M., Poststat. Louisenfelde $\frac{3}{4}$ ML., Chauss. $\frac{3}{4}$ Meile, Eisenbst. Thorn 4 $\frac{1}{2}$ ML., August Ferdinand Manske.
- Soykowo,** Rittg., 930 M., Postst. Inowracław 1 ML., Chauss. $\frac{1}{4}$ ML., Eisenbst. Bromberg 4 $\frac{3}{4}$ ML., Woyc. Nowacki.
- Stanowska wola,** jetzt **Schoenan** genannt, Rittg., 1066 M., Poststat. Louisenfelde $\frac{1}{2}$ ML., Chauss. 2 ML., Eisenbahnst. Thorn 5 ML., Hugo Kunkel.
- Strzenkowo** Vorw., 1022 M., Postst. Inowracław $\frac{3}{4}$ ML., Chauss. $\frac{1}{16}$ ML., Eisenbahnst. Thorn 5 ML., Ignatz von Trzebinski.
- Strzelno mit Gay u. Mlyny,** Domaine, 4168 M., Pächter: Prem.-Lieut. Wahnschaffe.
- Sukowy,** Rittg., 2896 Morg. Poststat. Strzelno 1 ML., Chauss. 1 ML., Wladislaus v. Zawadzki.
- Szadlowice,** Vorw., 1016 M., Poststat. Inowracław 1 ML., Chauss. im Orte, Eisenbst. Thorn 4 ML., Wwe. Geschke.
- Szarlej,** Rittg., 3559 M., Poststat. Inowracław 1 $\frac{3}{4}$ ML., Chauss. $\frac{1}{4}$ ML., Eisenbst. Thorn 5 $\frac{1}{2}$ ML., Josepha v. Kościelska.
- Szrubsk,** Vorw., 1363 Morg., Poststat. Louisenfelde 1 $\frac{1}{4}$ ML., Chauss. 1 Meile, Eisenbst. Thorn 3 ML., H. v. Roy.
- Tarkowo,** Rittg., 2665 M., Postst. Gr.-Neudorf $\frac{3}{4}$ ML., Chauss. $\frac{1}{4}$ ML., Eisenbst. Bromberg $\frac{3}{4}$ ML., Anton v. Kraszewski.
- Tarnowko,** Rittg., 1034 Morg., Postst. Chelmce $\frac{1}{2}$ ML., Chauss. $\frac{1}{2}$ ML., Theophil v. Kozłowski.
- Tarnowo,** Vorw., 1264 Morg., Postst. Chelmce $\frac{3}{4}$ ML., Chauss. $\frac{1}{4}$ ML., A. von Heyne.
- Topola,** 1486 M., Postst. Inowracław 1 $\frac{1}{4}$ ML., Chauss. 1 ML., Eisenbst. Thorn 3 $\frac{1}{2}$ ML., Bronislaw v. Gąsiorowski.
- Truszczyzna,** Probsteigut, 508 Morg., Postst. Gniewkowo $\frac{1}{2}$ ML., Chauss. $\frac{1}{2}$ ML., Eisenbst. Thorn 3 ML., Probstei.
- Trzaski,** Rittg., 843 M., Poststat. Inowracław $\frac{3}{4}$ ML., Chauss. im Orte, Adolph Noebel.
- Trzalonek,** Vorw., 1005 Morg., Postst. Woycin 1 ML., Chauss. 2 ML., von Tucholska.
- Tuczno,** Rittg., 2812 M., Postst. Pakość 1 ML., Chauss. $\frac{1}{2}$ ML., Eisenbst. Bromberg 4 $\frac{1}{2}$ ML., 5 Besitzer Czaykowski.
- Tuczno,** Probsteigut, 517 M., Poststat. Pakość 1 ML., Chauss. $\frac{1}{2}$ Eisenbst. Bromberg 4 $\frac{1}{2}$ ML., Probstei.
- Tupady,** Vorw., 936 M., Poststat. Inowracław 1 ML., Chauss. im Orte, Eisenbst. Bromberg 4 ML., Joseph Krienke.
- Tupady bel Neudorf,** Rittg., 1131 M., Postst. Gr. Neudorf 1 $\frac{1}{2}$ ML., Chauss. $\frac{1}{2}$ ML., Eisenbst. Bromberg 4 ML., Richard Schoepke.
- Unterwalde mit Kreuzkrug,** Vorwerk, 647 M., Postst. Gniewkowo $\frac{1}{2}$ ML., Chauss. $\frac{1}{2}$ ML., Eisenbst. Thorn 3 ML., Albert Sperling.
- Walentynowo,** Rittg., 1839 M., Postst. Louisenfelde $\frac{3}{4}$ ML., Chauss. 2 $\frac{1}{2}$ ML., Eisenbst. Thorn 3 $\frac{1}{2}$ ML., J. von Moldinski.
- Wegieroe,** Rittg., 1909 M., Poststat. Pakość 1 ML., Chauss. $\frac{3}{4}$ ML., Eisenbst. Bromberg 5 $\frac{1}{2}$ ML., Bronisława von Kozłowska.
- Wielowieś,** Vorw., 1234 M., Poststat. Gniewkowo $\frac{1}{2}$ ML., Chauss. $\frac{1}{16}$ ML., Eisenbst. Thorn 3 ML., Albert Sperling.
- Wierzbiozany,** Rittg., 3078 M., Postst. Gniewkowo $\frac{3}{4}$ ML., Chauss. $\frac{1}{2}$ ML., Eisenbst. Thorn 3 $\frac{1}{2}$ ML., Richard v. Roy.
- Wierzchoslawice,** Rittg., 950 Morg., Poststat. Gniewkowo $\frac{1}{4}$ ML., Chauss. $\frac{1}{16}$ ML., Eisenbst. Thorn 3 ML., G. Handtke.
- Więclawice,** Rittg., 815 M., Poststat. Inowracław $\frac{3}{4}$ ML., Chauss. $\frac{1}{4}$ ML., Eisenbahnst. Thorn 4 ML., Reinh. Geschke.
- Wilkostowo,** Rittg., 1685 M., Poststat. Louisenfelde $\frac{3}{4}$ ML., Chauss. 2 $\frac{1}{2}$ ML., Eisenbst. Thorn 5 ML., Schendel v. Pelkowskische Erben.
- Witkowo.** Vorw., 692 Morg., Postst. Strzelno 1 ML., Chauss. 1 ML., F. v. Mirosławski.
- Witowice,** Rittg., 1326 Morg., Postst. Chelmce $\frac{1}{2}$ ML., Chauss. 1 ML., Wilhelm Busse auf Plonkówo.
- Witowy,** Rittg., 1095 M., Postst. Inowracław $\frac{1}{2}$ ML., Chauss. $\frac{1}{2}$ ML., Eisenbahnst. Thorn 5 ML., Gyjen v. Znanięcki auf Góra.
- Woycin,** Vorw., 1416 M., Poststat. im Orte, Chauss. 1 $\frac{1}{2}$ ML., Eisenbahnst. im Orte, Wladimir v. Skrzydlewski.
- Woydal,** Rittg., 1333 M., Postst. Barcin 1 ML., Chauss. 1 ML., Eisenbahnst. Bromberg 4 ML., Ferdinand Brenicke.
- Wróble,** Rittg., 2529 M., Postst. Kruschwitz $\frac{3}{4}$ ML., Chauss. $\frac{3}{4}$ ML., Julia Siewiewicz.
- Wronowy,** Rittg., 1605 Mrg., Poststat. Strzelno 1 ML., Chauss. 1 ML., Ludowika v. Jaraczewska, lebt meistens in Paris, zuweilen auch in Posen.
- Wybranowo.** Vorw., 1258 M., Postst. Inowracław 1 ML., Chauss. $\frac{1}{2}$ ML., Eisenbahnst. Bromberg 4 $\frac{1}{2}$ ML., Oberamtmann Nordmannsche Erben.

Wyonki, 550 M., Poststat. Szrzelno $1\frac{1}{2}$ Ml., Chauss. 1 Ml., v. Steinborn.

Zajajewice, Rittg., 1271 M., Poststat. Louisenfelde 1 Ml., Chauss. $1\frac{1}{4}$ Ml., Eisenbahnstat. Thorn $3\frac{3}{4}$ Ml., Julius v. Baeckmann.

Zduny, Vorw., 970 M., Poststat. Louisenfelde $\frac{3}{4}$ Ml., Chauss. $1\frac{3}{4}$ Ml., Eisenbahnstat. Thorn $2\frac{1}{2}$ Ml., Schendel von Pelkowski.

Zierniki, Rittg., 1026 M., Postst. Markowice $\frac{1}{4}$ Ml., Chauss. $\frac{1}{4}$ Ml., Eisenbst. Thorn 6 Ml., Klementine von Kołaczowska.

Złotnik, Vorw., 1611 M., Postst. Inowracław 2 Ml., Chauss. im Orte, Eisenbst. Bromberg $3\frac{1}{2}$ Ml., Frau Cords.

Zolwiny, 807 M., Postst. Szrzelno $1\frac{1}{2}$ Ml., Chauss. 1 Ml., v. Steinborn.

6. Kreis Mogilno.

Baba, Gross-, 1060 M., Probstei-Vorwerk.

Broniewice, Rittg., 3730 M., Poststat. Pakość 1 Ml., Chauss. 1 Ml., Ludwig von Tschepe.

Czarnotul A., adl. Gut, 1152 M., Postst. Kwieciszewo $\frac{1}{2}$ Ml., Chauss. $\frac{1}{12}$ Ml., Władisław v. Majer.

Czarnotul B., Rittg., 1064 M., Poststat. Kwieciszewo $\frac{1}{2}$ Ml., Chauss. $\frac{1}{2}$ Ml., Frumentius v. Bentkowski.

Czerniak, Rittg., 781 M., Postst. Kwieciszewo $\frac{3}{8}$ Ml., Chauss. $\frac{3}{8}$ Ml., Maximilian v. Karłowski.

Czewojewo, Rittg., 3277 M., Poststat. Gonsawa $\frac{3}{4}$ Ml., Chauss. $\frac{5}{8}$ Ml., Joseph Goltz.

Dobieszewice, Rittg., 2428 M., Postst. Pakość $\frac{3}{4}$ Ml., Chauss. $\frac{3}{4}$ Ml., Johann v. Arndt in Arkuszewo, Kr. Gnesen.

Dombrowka, Rittg., 2458 M., Poststat. Mogilno $\frac{1}{2}$ Ml., Chauss. $\frac{1}{2}$ Ml., Eduard v. Bork.

Dombrowo, Rittg., 1617 Morg., Postst. Mokro $\frac{3}{8}$ Ml., Chauss. im Orte, Karl Meier.

Dusžno, Rittg., 2033 M., Postst. Trzemeszno 1 Ml., Chauss. $\frac{1}{2}$ Ml., Ludwig Wehr.

Dzierzazno, Rittg., 2499 Morg., Postst. Kwieciszewo $\frac{1}{2}$ Ml., Chauss. $\frac{1}{2}$ Ml., Joseph v. Skrzydlewski.

Głogowice, Rittg., 2416 M., Poststat. Mogilno $1\frac{1}{2}$ Ml., Chauss. $1\frac{1}{2}$ Ml., Ferdinand Nasse.

Gozdawa. Vorw., 663 M., Postst. Mogilno, G. v. Giżycki.

Gozdanin, Rittg., 2365 Morg., Poststat.

Kwieciszewo $\frac{1}{2}$ Ml., Chauss. $\frac{1}{2}$ Ml., Ludwig v. Bielicki.

Grochowisko, adl. Rittg., 2580 Morg., Poststat. Rogowo $\frac{1}{2}$ Ml., Chauss. $1\frac{1}{2}$ Ml., Theophil v. Korytowski.

Jankowo, Rittg., 3500 M., Postst. Pakość $\frac{1}{2}$ Ml., Chauss. $\frac{1}{2}$ Ml., Albert Heppner.

Izdebno, Rittg., 1690 M., Poststat. Rogowo $\frac{3}{4}$ Ml., Chauss. $1\frac{1}{4}$ Ml., Karl Silber.

Kaminiec, 2064 M., Geistl. Domaine.

Kołodziejewo, Rittg., 2414 M., Postst. Mogilno $1\frac{1}{2}$ Ml., Chauss. $1\frac{1}{2}$ Ml., Ludwig Nehring.

Kontno, Mühlengut, 685 Mrg., Postst. Trzemeszno $1\frac{3}{4}$ Ml., Chauss. 1 Ml., Anna Meyer.

Kruczowo, Rittg., 3812 Morg., Postst. Trzemeszno 1 Ml., Chauss. 1 Ml., Erdmund v. Mikorski.

Krzekatowo, Rittg., 2096 M., Poststat. Mokro $\frac{1}{2}$ Ml., Chauss. $\frac{1}{2}$ Ml., Julius Knopf in Ruczewko, Kr. Inowracław.

Kunowo, Rittg., 2415 M., Postst. Kwieciszewo $\frac{1}{4}$ Ml., Chauss. $\frac{1}{4}$ Ml., Emilie Mittelstädt.

Lawki, Rittg., 1906 M., Postst. Trzemeszno $1\frac{1}{4}$ Ml., Chauss. $\frac{1}{2}$ Ml., von Mszczewski in Wabrowo, Kr. Wreschen.

Linowice, Rittg., 3309 Morg., Poststat. Woycin $\frac{1}{2}$ Ml., Chauss. 2 Ml., von Zakrzewska.

Marcinkowo Dolne, Rittg., 1520 Mrg., Poststat. Gonsawa $\frac{1}{2}$ Ml., Chauss. $\frac{3}{4}$ Ml., von Jasinski in Witakowice, Kreis Gnesen.

Marcinkowo bei Gemble, adl. Gut, 1173 Morg., Postst. Kwieciszewo $\frac{1}{3}$ Ml., Chauss. $\frac{1}{3}$ Ml., Ludwig v. Bielicki auf Gozdanin.

Marcinkowo górne, Ritterg., 1964 M., Postst. Gonsawa $\frac{1}{4}$ Ml., Chauss. $\frac{3}{4}$ Ml., Hieronymus v. Kariski.

Mielno, Vorw., 1785 M., Postst. Pakość $\frac{3}{4}$ Ml., Chauss. $\frac{3}{4}$ Ml., Herrm. Jahnz.

Mokre, Zinsgut, 801 M., Poststat. Barcin $1\frac{1}{2}$ Ml., Chauss. im Orte, O. Pohl.

Mysłakowo, Rittg., 1980 M., Poststat. Woycin 1 Ml., Chauss. $1\frac{1}{2}$ Ml., Emil Schneider.

Orchowo, Ritterg., 4953 M., Poststat. Powidz $1\frac{1}{2}$ Ml., Chauss. $2\frac{1}{4}$ Ml., Franz Kropinski.

Ossowice, Ritterg., 3615 M., Poststat. Powidz $1\frac{1}{4}$ Ml., Chauss. $2\frac{1}{2}$ Ml., Theophil v. Mlicki.

Ostrowite trzemeszynskie, Rittergut, 2307 Morg., Poststat. Trzemeszno 1 Ml., Chauss. 1 Ml., Lorenz Grossmann.

Padniewo, Ritterg., 3246 M., Poststat.

Mogilno 1 Ml., Chauss. 1 Ml., Antonie Rożańska.

Paledzie Dolne adl. Gut, 1497 Morg., Postst. Mogilno 1 Ml., Chauss. 1 Ml., Antonie Rożańska.

Piaszkowo, Vorw., 1132 Mrg., Postst. Trzemeszno $1\frac{1}{2}$ Ml., Chauss. $\frac{1}{2}$ Ml., Vincent v. Drzewicki.

Procyń, Ritterg., 3449 Morg., Poststat. Kwiczszewo 1 Ml., Chauss. 1 Ml., Herrmann Schneider.

Radłowo, Ritterg., 2647 M., Poststat. Pakość $\frac{1}{2}$ Ml., Chauss. $\frac{1}{2}$ Ml., Nepomucen Silewicz.

Rogówko, Ritterg., 5556 Morg., Postst. Rogowo $1\frac{1}{2}$ Ml., Chauss. im Orte, Albin v. Korytowski.

Rożanno, 1863 M., Postst. Kwiczszewo $1\frac{1}{4}$ Ml., Chauss. $1\frac{1}{4}$ Ml., Herrmann Schneider in Procyń.

Rybitwy, Ritterg., 4682 Morg., Poststat. Pakość $\frac{1}{6}$ Ml., Chauss. im Orte, Marie v. Wolańska.

Salem, 928 Morg.

Skrzeszewo, adl. Gut, 770 M., Postst. Kwiczszewo $\frac{3}{4}$ Ml., Chauss. $\frac{3}{4}$ Ml., Th. v. Baranowski.

Skubarozewo, Ritterg., 2550 M., Postst. Powidz $1\frac{1}{4}$ Ml., Chauss. 2 Ml., Robert Koerber.

Słowikowo, Ritterg., 2231 M., Poststat. Trzemeszno $1\frac{1}{2}$ Ml., Chauss. $1\frac{1}{2}$ Ml., Victor v. Dydyski

Stryszewo paozkowe, 1333 M., Postst. Trzemeszno 1 Ml., Chauss. 1 Ml., Adolph v. Malczewski.

Strzelce mit Gadów, Domaine, 2451 Morg., Poststat. Mogilno $1\frac{1}{2}$ Ml., Chauss. 1 Ml., Pächter: Cunibert Gensichen.

Święte, Vorw., 888 M., Postst. Trzemeszno $\frac{1}{4}$ Ml., Chauss. $\frac{1}{4}$ Ml., von Makowski.

Szczeglin, Vorw., 654 M., Postst. Mogilno $\frac{1}{2}$ Ml., Chauss. $\frac{1}{2}$ Ml., Rudolph Krochmann.

Szydłowo, Ritterg., 2507 M., Poststat. Trzemeszno $1\frac{1}{4}$ Ml., Chauss. $\frac{3}{4}$ Ml., Ernestine Krieger.

Triąg, Ritterg., 1591 M., Poststat. Mogilno $1\frac{1}{2}$ Ml., Chauss. $1\frac{1}{2}$ Ml., Friedrich Lange.

Twierdzyn, Ritterg., 3452 M., Poststat. Mogilno $\frac{3}{4}$ Ml., Chauss. $\frac{1}{8}$ Ml., Gustav Nehring.

Wierzejewice, Vorw., 1353 M., Postst. Pakość 1 Ml., Chauss. 1 Ml., L. v. Tschepe.

Wlewierzyn, Ritterg., 2125 M., Postst. Rogowo 1 Ml., Chauss. $1\frac{1}{2}$ Ml., Wilhelm v. Kunowski.

Winiec, Ritterg., 2962 M., Poststat. Mo-

gilno 1 Ml., Chauss. 1 Ml., Theodor von Seydlitz-Kurzbach.

Wola ozewojewska, Ritterg., 1339 Mrg., Postst. Znín $\frac{3}{4}$ Ml., Chauss. $\frac{3}{4}$ Ml., Wilhelm Kundler.

Wszedzin, Ritterg., 3196 M., Postst. Mogilno 1 Ml., Chauss. $\frac{1}{16}$ Ml., Fernando Mathes.

Żabno, Ritterg., 1998 M., Postst. Mogilno $\frac{3}{8}$ Ml., Chauss. im Orte, Emil Mathes.

Złotniki, Ritterg., 1363 M., Postst. Gonsawa $\frac{1}{2}$ Ml., Chauss. $1\frac{1}{4}$ Ml., Friedrich Brauer.

7. Kreis Schubin

Barcin, Ritterg., 5479 M., Poststat. im Orte, Eisenbahnst. Bromberg 5 Ml., Chauss. im Orte, Friedrich Kundler.

Bialoblott, Landgut, 873 M., Poststat. Barcin $\frac{3}{4}$ Ml., Eisenbahnst. Bromberg 5 Ml., Chauss. $\frac{1}{2}$ Ml., J. Kölbl.

Bielawy, Ritterg., 2127 M., Poststation Barcin 1 Ml., Eisenbahnst. Bromberg 6 Ml., Chauss. $\frac{1}{2}$ Ml., Wilhelm Rohloff

Borowna, 837 M.

Bozejewice, Ritterg., 2056 M., Postst. Znín $\frac{1}{2}$ Ml., Eisenbahnst. Nakel 5 Ml., Chauss. $\frac{1}{2}$ Ml., von Zaleski in Bozejewiczki.

Bozejewiczki, Ritterg., 1266 M., Postst. Znín $\frac{1}{2}$ Ml., Eisenbahnst. Nakel 5 Ml., Chauss. $\frac{1}{2}$ Ml., von Zaleski.

Brzyskorzystewko, Ritterg., 844 M., Postst. Znín 1 Ml., Eisenbahnst. Nakel $4\frac{1}{2}$ Ml., Chauss. im Orte, Wanda von Frezer.

Brzyskorzystowo, Rittergut, 3308 M., Poststat. Znín 1 Ml., Eisenbahnst. Nakel $4\frac{1}{2}$ Ml., Chauss. $\frac{1}{2}$ Ml., Kleffel Richmond.

Chobielin, Ritterg., 1572 M., Poststat. Nakel 1 Ml., Eisenbahnst. Nakel 1 Ml., Chauss. im Orte, August Falkenberg.

Chomentowo, Ritterg., 1901 M., Postst. Schubin 1 Ml., Eisenbahnst. Nakel $3\frac{1}{2}$ Ml., Chauss. $\frac{1}{2}$ Ml., Friedrich Kundler in Barcin.

Chomiąza, adl. Ritterg., 3705 M., Postst. Gonsawa 1 Ml., Eisenbahnst. Nakel 7 Ml., Chauss. $1\frac{3}{4}$ Ml., v. Sulerzycka.

Chomiąza, Geistlich, 1477 M., Postst. Znín 1 Ml., Eisenbahnst. Bromberg 5 Ml., Chauss. $\frac{1}{2}$ Ml., Probsteigt.

Chraplewo, Ritterg., 2582 M., Postst. Exin $1\frac{1}{2}$ Ml., Eisenbahnst. Nakel 4 Ml., Chauss. $1\frac{1}{2}$ Ml., Nepomucen v. Wollschlaeger.

Chwaliszewo, Ritterg., 2074 M., Postst.

Exin $1\frac{1}{2}$ ML, Eisenbahnst. Nakel 3 ML, Chauss. $1\frac{1}{2}$ ML, Graf Czarnecki.

Czarneblotte, 643 M.

Dembogóra, Ritterg., 4293 M, Postst. Exin 1 ML, Eisenbst Nakel 2 ML, Chauss. 1 ML, Busse.

Dobieszewko, Ritterg., 1651 M., Poststation Gollancz 1 ML, Eisenbahnst. Nakel 4 ML, Chauss. $1\frac{1}{2}$ ML, v. Wedell.

Dobieszewo, Ritterg., 1965 M., Postst. Gollancz $1\frac{1}{4}$ ML, Eisenbahnst Nakel 4 ML, Chauss. $1\frac{1}{2}$ ML, Karłowski'sche Erben in Posen

Dombrowka. Vorw., 1973 M., Postst. Barcin $\frac{1}{2}$ ML, Eisenbahnst. Bromberg 4 ML, Chauss. $\frac{1}{2}$ ML, Wegner.

Gombin, 2462 M., Poststat. Schubin 1 ML, Eisenbahnst. Bromberg 4 ML, Chauss. 1 ML, Probstegut.

Gonsawa, Domainen, 1500 M., Postst. am Orte, Chauss. $1\frac{1}{2}$ ML, Pächter: Oberamtman Speichert.

Gora, Domaine, 1018 M., Poststation Znín $\frac{1}{2}$ ML, Chauss $1\frac{1}{4}$ ML, Pächter: Oberamtman Speichert.

Górkł dabskie, Ritterg., 2520 M., Poststation Schubin $2\frac{1}{2}$ ML, Eisenbahnst. Nakel $4\frac{1}{2}$ ML, Chauss. 2 ML, v. Ostrowski in Gultowy, Kr. Schroda.

Górkł zagajno, Ritterg., 2633 M., Poststation Exin 2 ML, Eisenbahnst. Nakel $4\frac{1}{2}$ ML, Chauss. 2 ML, Valerian von Sulerzycki.

Grocholin, Ritterg., 7768 M., Poststat. Exin $\frac{3}{8}$ ML, Eisenbahnst. Nakel $3\frac{1}{4}$ ML, Chauss. $\frac{1}{2}$ ML, Julius v. Treskow.

Grzmiąca, Vorw., 1094 M., Poststation Gonsawa $\frac{1}{2}$ ML, Chauss. 1 ML, v. Sulerzycka.

Gutenwerder, Ritterg., 2087 M., Poststation Znín 1 ML, Eisenbahnst. Nakel $4\frac{1}{4}$ ML, Chauss. $\frac{1}{4}$ ML, Carl von Lawrenz senior.

Herzberg, Ritterg., 1055 M., Poststat. Exin $\frac{1}{4}$ ML, Eisenbahnst. Nakel $2\frac{1}{2}$ ML, Chauss. im Orte, Graf Itzenplitz.

Jablówko, Ritterg., 2148 M., Poststat. Labischin $1\frac{1}{2}$ ML, Eisenbahnst. Nakel $4\frac{1}{2}$ ML, Chauss. $1\frac{1}{4}$ ML, Heinrich Krieger.

Jablówo, Ritterg., 2998 M., Poststation Labischin $1\frac{1}{2}$ ML, Eisenbahnst. Nakel $4\frac{1}{2}$ ML, Chauss. $1\frac{1}{4}$ ML, Joseph von Trzebinski.

Jadownik, Ritterg., 3024 M., Poststat. Znín 1 ML, Eisenbahnst. Nakel $5\frac{1}{2}$ ML, Chauss. $1\frac{1}{2}$ ML, Eduard v. Colbe.

Jaruszyn, adl. Gut, 1511 M., Poststat. Nakel 1 ML, Eisenbahnst. Nakel 1 ML, Chauss. im Orte, Gebr. Eichholz.

Jeżewo, Ritterg., 2475 M., Poststation

Labischin 1 ML, Eisenbahnst. Bromberg 3 ML, Chauss. 1 ML, Carl Poll in Thurmühle.

Iwno, Ritterg., 4313 M., Postst. Exin $1\frac{1}{2}$ ML, Eisenbahnst. Nakel 4 ML, Chauss. $1\frac{1}{2}$ ML, Adam v. Wollschlaeger.

Klerzkowo, Ritterg., 2408 M., Poststat. Barcin 1 ML, Eisenbahnst. Bromberg 6 ML, Chauss. 1 ML, Theodor Busse.

Kolaczkowo, Ritterg., 2047 M., Postst. Rynarzewo $\frac{3}{4}$ ML, Eisenbahnst. Bromberg $2\frac{1}{2}$ ML, Chauss. $\frac{1}{2}$ ML, G. A. Itzig in Szczepice.

Królikowo, Ritterg., 3917 M., Poststat. Schubin $1\frac{1}{2}$ ML, Eisenbahnst. Nakel 4 ML, Chauss. 1 ML, v. Vietinghof'sche Erben.

Krotoszyn, Ritterg., 3672 M., Poststat. Barcin $\frac{1}{2}$ ML, Eisenbahnst. Bromberg $5\frac{1}{2}$ ML, Chauss. im Orte, Hamilkar von Brzeski.

Labischin, Ritterg., 22,321 M., Postst. im Orte, Eisenbahnst. Bromberg $3\frac{1}{4}$ ML, Chauss. im Orte, Graf Skórzewski'sche Erben in Lubestowe.

Lachowo, Vorw., 3095 M., Poststation Schubin $\frac{1}{2}$ ML, Eisenbahnst. Bromberg $2\frac{1}{2}$ ML, Chauss. im Orte, Carl Kiehn.

Lankowice, Ritterg., 1452 M., Postst. Exin 1 ML, Eisenbahnst. Nakel $3\frac{1}{2}$ ML, Chauss. 1 ML, Heinrich Schütte.

Laskownica, 759 M.

Lubostron, Ritterg., 7652 M., Poststat. Labischin $\frac{3}{4}$ ML, Eisenbahnst. Bromberg $3\frac{1}{2}$ ML, Chauss. $\frac{1}{2}$ ML, v. Skorzewski'sche Erben.

Malice, Ritterg., 1322 M., Poststation Exin $\frac{1}{2}$ ML, Eisenbahnst. Nakel $2\frac{1}{2}$ ML, Chauss. $\frac{1}{2}$ ML, G. A. Itzig in Szczepice.

Mamlitz, Ritterg., 5760 M., Poststation Barcin 1 ML, Eisenbahnst. Bromberg $4\frac{1}{2}$ ML, Chauss. $\frac{1}{2}$ ML, Joseph Goltz.

Mechnacz, Vorw., 554 M, Poststation Exin $\frac{1}{2}$ ML, Eisenbahnst. Nakel 2 ML, Chauss. $\frac{1}{2}$ ML, v. d Lühe.

Młodyń, Ritterg., 2069 M., Poststation Barcin 1 ML, Eisenbahnst. Nakel $4\frac{1}{2}$ ML, Chauss. 1 ML, Matczynska.

Neuhof, Vorw., 779 M., Postst. Schubin $\frac{1}{2}$ ML, Eisenbahnst. Nakel $2\frac{1}{2}$ ML, Chauss. $\frac{1}{4}$ ML, Bollmann.

Obielewo, Ritterg., 1891 M., Poststat. Labischin $1\frac{1}{2}$ ML, Eisenbahnst. Bromberg $4\frac{1}{2}$ ML, Chauss. $1\frac{1}{2}$ ML, Pritsch.

Obrona Vorw., 1001 M., Postst. Znín, Eisenbahnstation Nakel 4 ML, v. Jarczowski.

Obudno Ritterg., 5040 M., Poststation Gonsawa 1 ML, Eisenbahnst. Nakel $6\frac{1}{2}$ ML, Chauss. $1\frac{1}{2}$ ML, Michael v. Paniczewski.

Oleszno, Ritterg., 2194 M., Poststation Gollancz $\frac{1}{2}$ ML., Eisenbahnst. Nakel $\frac{6}{12}$ ML., Chaus. $1\frac{1}{2}$ ML., Hellmuth v. Lehmann.

Opporowo, Vorw., 2576 M., Poststation Labischin $\frac{1}{2}$ ML., Eisenbahnst. Bromberg $\frac{3}{8}$ ML., Chaus. $\frac{1}{4}$ ML., v. Skórzewski'sche Erben.

Oyrzanowo, Vorw., 3693 M., Poststat. Labischin $\frac{1}{4}$ ML., Eisenbahnst. Bromberg $\frac{3}{8}$ ML., Chaus. $\frac{1}{4}$ ML., v. Skórzewski'sche Erben.

Piechocin, Ritterg., 2612 M., Poststat. Pakość $\frac{1}{2}$ ML., Eisenbahnst. Bromberg 6 ML., Chaus. im Orte, Wittve Guderian.

Pinsk, Ritterg., 7021 M., Postst. Schubin $\frac{1}{4}$ ML., Eisenbahnst. Nakel $2\frac{1}{2}$ ML., Chaus. im Orte, Karl Kiehn sen.

Pszczolczyn, Landg., 1518 M., Postst. Rynarzewo 1 ML., Eisenbahnst. Bromberg 2 ML., Chaus. $\frac{3}{4}$ ML., v. Skórzewski'sche Erben.

Redzyce, Ritterg., 2014 M., Poststation Znín $\frac{1}{4}$ ML., Eisenbahnst. Nakel 4 ML., Chaus. 1 ML., Rudolph v. La wrenz jun.

Retkowo, Ritterg., 2094 M., Poststat. Schubin 2 ML., Eisenbahnst. Nakel $4\frac{1}{2}$ Chaus. $1\frac{1}{2}$ ML., von Ostrowski in Gultowy, Kreis Schroda.

Rospentek, Ritterg., 1645 M., Postst. Gollancz 1 ML., Eisenbahnst. Nakel $3\frac{1}{2}$ ML., Chaus. 1 ML., Adolph Meyer.

Rozwarki, Ritterg., 2551 M. Ist Pertinenz von Kowalewko.

Rydlewo, Probsteigut, 764 M., Postst. Znín $\frac{1}{4}$ ML., Eisenbahnst. Bromberg 5 ML., Chaus. $1\frac{3}{4}$ ML.

Sadłogóść, Ritterg., 1951 M., Poststat. Barcin $\frac{3}{4}$ ML., Eisenbahnst. Bromberg $5\frac{1}{2}$ ML., Chaus. $\frac{1}{2}$ ML., Jakob Luskowski.

Samoklensk, Gross-, Ritterg., 7386 M., Postst. Schubin $\frac{1}{4}$ ML., Eisenbahnst. Nakel $1\frac{1}{4}$ ML., Chaus. im Orte, Louise Poll in Thurmühle.

Siernik, Ritterg., 1261 M., Poststation Exin 1 ML., Eisenbahnst. Nakel $3\frac{1}{2}$ ML., Chaus. 1 ML., Henning.

Siplory, Vorw., 1549 M., Postst. Nakel 1 ML., Eisenbahnst. Nakel 1 ML., Chaus. $\frac{1}{4}$ ML., J. v. Treskow.

Slapy, Ritterg., 2703 M., Postst. Schubin $\frac{1}{4}$ ML., Eisenbahnst. Nakel 4 ML., Chaus. $\frac{3}{4}$ ML., v. Sadowska.

Smarzykowo, adl. Gut, 1056 M., Poststation Exin $1\frac{1}{4}$ ML., Eisenbahnst. Nakel 2 ML., Chaus. $1\frac{1}{4}$ ML.

Smerzyn, Gross-, 1308 M., Poststation Labischin $\frac{3}{4}$ ML., Eisenbahnst. Bromberg 3 ML., Chaus. $\frac{3}{4}$ ML., v. Skórzewski'sche Erben.

Smerzyn, Klein-, 1054 M., Postst. Labischin $\frac{3}{4}$ ML., Eisenbahnst. Bromberg 3 ML., Chaus. $\frac{3}{4}$ ML., von Skórzewski'sche Erben

Smogulsdorf, Ritterg., 5030 M., Postst. Gollancz $1\frac{1}{4}$ ML., Eisenbahnst. Nakel 3 ML., Chaus. $1\frac{1}{2}$ ML., von Ōzapska.

Smogorzewo, Vorw., 1839 M., Postst. Labischin $\frac{1}{2}$ ML., Eisenbahnst. Bromberg $2\frac{3}{4}$ ML., Chaus. $\frac{1}{2}$ ML., von Skórzewski'sche Erben.

Sobiech, Vorw., 1545 M., Poststation Schubin, Eisenbahnstation Nakel, Gebr. Eichholz.

Sobiejuohy, Ritterg., 2359 M., Postst. Schubin $\frac{1}{2}$ ML., Eisenbahnst. Nakel 4 ML., Chaus. im Orte, Joseph v. Jaraczewski.

Suchorecz, Gross-, Ritterg., 5304 M., Postst. Exin 1 ML., Eisenbahnst. Nakel 2 ML., Chaus. $\frac{1}{2}$ ML., Elisa Henze.

Suchorecz, Klein-, Vorw., 1463 Mrg., Postst. Exin 1 ML., Eisenbahnst. Nakel $1\frac{3}{4}$ ML., Chaus. $\frac{1}{4}$ ML., Elisa Henze.

Szozepice, Ritterg., 5061 M., Poststat. Exin 1 ML., Eisenbahnst. Nakel 2 ML., Chaus. im Orte, G. A. Itzig.

Szubskawieś, adl. Gut, 2198 M., Poststation Schubin $\frac{1}{16}$ ML., Eisenbahnstation Nakel 2 ML., Chaus. $\frac{1}{16}$ ML., Karl Kiehn.

Thurmühle, adl. Gut, 2391 M., Postst. Schubin $\frac{1}{4}$ ML., Eisenbahnst. Nakel $1\frac{1}{2}$ ML., Chaus. $\frac{1}{4}$ ML., F. Poll'sche Erben.

Tuczynek, Vorw., 543 M., Poststation Gonsawa 1 ML., Chaus. 1 ML., v. Sulerzycka.

Tapadly, Vorw. zu Dembo góra gehörig, 1709 M., Postst. Exin $\frac{1}{2}$ ML., Eisenbahnst. Nakel 2 ML., Chaus. im Orte, Busse.

Turzyn, Ritterg., 2369 M., Poststation Exin 1 ML., Eisenbahnst. Nakel 3 ML., Chaus. 1 ML., Graf Skórzewski'sche Erben in Lubostron.

Venetia, Vorw., 2758 M., Poststation Gonsawa $\frac{1}{2}$ ML., Eisenbahnst. Nakel $5\frac{1}{4}$ ML., Chaus. 1 ML., Fischer in Danzig.

Wilkowo, Probsteigut, 1754 M., Postst. Barcin $\frac{1}{2}$ ML., Eisenbahnst. Bromberg $4\frac{1}{2}$ ML., Chaus. $\frac{1}{2}$ ML.

Wolice, Ritterg., 3055 M., Postst. Barcin $\frac{1}{2}$ ML., Eisenbahnst. Bromberg $5\frac{1}{2}$ ML., Chaus. $\frac{1}{2}$ ML., Herrmann Adloff.

Wrzosi, Ritterg., 1229 M., Poststation Schubin $1\frac{1}{2}$ ML., Eisenbahnst. Nakel 4 ML., Chaus. 1 ML., von Sadowska in Slapy.

Zalachowo, Vorw., 1784 M., Poststat. Labischin $\frac{1}{2}$ ML., Eisenbahnst. Bromberg

3¼ ML., Chauss. ½ ML., v. Skórczewski'sche Erben.

Zalesie bei Barcin, Ritterg., 1088 M., Postst. Barcin ¾ ML., Eisenbahnst. Bromberg 5½ ML., Chauss. ⅛ ML., Rudolph Schendel.

Zalesie bei Schubin, adl. Gut, 6344 M., Postst. Schubin ½ ML., Eisenbahnst. Nakel 2 ML., Chauss. ½ ML., Karl Kiehn.

Zamość, adl. Gut, 3488 M., Poststation Rynarzewo ½ ML., Eisenbahnst. Nakel 3 ML., Chauss. 1½ ML., Graf Skórczewski'sche Erben in Lubostron.

Zlotowo, Ritterg., 2378 M., Poststation Barcin 1 ML., Eisenbahnst. Bromberg 5 ML., Chauss. 1 ML., Eduard Wegner.

Zurawia, Ritterg., 3794 M., Poststation Exin ¼ ML., Eisenbahnst. Nakel 2¾ ML., Chauss. 1 ML., Werner v. Bülow.

Zurozyn, Ritterg., 3352 M., Poststat. Rynarzewo ¾ ML., Eisenbahnst. Nakel 2 ML., Chauss. ¾ M., Louise Poll in Thurmühle.

8. Kreis Wirsitz.

Blegodzyn, Vorw., 757 M., Poststation Lobsens 1½ ML., Eisenbahnstation Osiek 3½ M., Chauss. 1 ML., Vieh.

Bialosliwe, Domaine, 2812 M., Postst. im Orte, Eisenbahnst. im Orte, Chaussée im Orte, Pächter: Oberamtman Beck er.

Blugowo, Landg., 2341 M., Poststation Lobsens 1 ML., Eisenbahnst. Miasteczko 3 ML., Chauss. 1 ML., Venske.

Bondecz, Ritterg., 3492 M., Poststation Wissek ½ ML., Eisenbahnst. Bialosliwe ½ ML., ML., Chauss. 2½ ML., Amts Rath Collin auf Wollin.

Broniewo, Vorw., 1397 M., Poststation Mroczen 1¼ ML., Eisenbahnst. Nakel 1¼ ML., Chauss. 1 ML., Venske.

Brostowo, Ritterg., 6039 M., Poststat. Miasteczko ⅛ ML., Eisenbahnst. Miasteczko ⅛ ML., Chauss. im Orte, Ferdinand Rosenau.

Chrzastowo, Ritterg., 1904 M., Postst. Nakel ¾ ML., Eisenbahnst. Nakel ¾ ML., Chauss. ¾ ML., Gustav v. Naso'sche Erben, Oberstlieutenant a. D.

Czayozze, Ritterg., 4403 ML., Poststat Wissek ¼ ML., Eisenbahnst. Bialosliwe ¼ ML., Chauss. 1½ ML., Legationsrath Heinrich Kuepfer'sche Erben.

Dabke, Ritterg., 5823 M., Poststation Osiek ⅛ ML., Eisenbahnst. Osiek ⅛ ML., Chauss. im Orte, Ignatz Graf Bninski auf Samostrzel.

Dembno, Landg., 4683 M., Poststation Lobsens 1 ML., Eisenbahnst. Nakel 2½ ML. Chauss. 4 ML.

Dembowke, Ritterg., 2428 M., Postst. Bialosliwe ⅜ ML., Eisenbahnst. Bialosliwe ⅜ ML., Chauss. im Orte, Wilhelm Tessmar.

Dembowo, Ritterg., 5976 M., Poststat Nakel 1 ML., Eisenbahnst. Nakel 1 ML., Chauss. im Orte, Theodor Martini

Dobrzyniewo, 1472 M., Postst. Wirsitz ½ ML., Eisenbahnst. Osiek 1 ML., Chauss. am Orte, v. Lavergne-Peguilhen

Dronzonek, 880 M., Postst. Mroczen ½ ML., Eisenbahnstation Nakel 1 ML., Chauss. ¼ ML.

Falmierowo, Ritterg., 3509 M., Postst. Lobsens 1 ML., Eisenbahnst. Osiek 2 ML., Chauss. 1¾ ML., Robert Ramm.

Glesno, Ritterg., 5596 M., Poststation Wirsitz ½ ML., Eisenbahnst. Osiek 1 ML., Chaussée im Orte, Constantin Graf Bninski.

Grabionne, Ritterg., 3986 M., Poststat. Miasteczko ½ ML., Eisenbahnst. Miasteczko ½ ML., Chauss. im Orte, Carl von Saenger auf Grabowo.

Grabowo, Ritterg., 5140 M., Poststat. Miasteczko ½ ML., Eisenbahnst. Miasteczko ½ ML., Chauss. im Orte, Carl v. Saenger.

Jaszkowo, Ritterg., 1307 M., Poststat. Mroczen ¾ ML., Eisenbahnst. Mroczen ¾ ML., Chauss. ¾ ML., Eduard Graf Grabowski auf Radawinitz.

Jeziorki, Ritterg., 2093 M., Poststation Wissek ½ ML., Eisenbahnst. Bialosliwe 1 ML., Chauss. im Orte, Joseph v. Sikorski

Isabella, 4145 M., Casimir v. Koczowski.

Izdebki, Landg., 1353 M., Poststation Lobsens ½ ML., Eisenbahnst. Osiek 2½ ML., Chauss. ½ ML., Lieut. Walter.

Karnowke, Ritterg., 2085 M., Postst. Nakel ½ ML., Eisenbahnst. Nakel ½ ML., Chauss. im Orte, Carl Schmekel.

Kiaszkowo, Vorw., 1811 M., Reuter.

Konstantowo, Vorw., 937 M., Poststat Wirsitz ¾ ML., Eisenbahnst. Osiek ¼ ML., Chauss. ½ ML., Erdmann & Hinz

Kościierzyn, Klein, Ritterg., 2259 M., Postst. Lobsens ½ ML., Eisenbahnstation Osiek 2 ML., Chauss. im Orte, Carl Wiese auf Kl. Wissek.

Kosztowo, Ritterg., 2003 M., Poststat. Wirsitz ¾ ML., Eisenbahnst. Osiek 1 ML., Chauss. im Orte, Leon v. Sikorski.

Koziagóra, Vorw., 576 M., Dietrich. **Kraczke**, 707 M., Postst. Wirsitz 1 ML., Eisenbahnst. Osiek 1 ML., Chauss. ¼ ML.

Krostkowo, Ritterg., 5572 M., Postst. Bialosliwe ¾ ML., Eisenbahnst. Bialosliwe ¾ ML., Chauss. im Orte, Appollonia v. Sikorska und deren beiden Söhne.

Krukowek, Vorw., 1026 M., Poststat. Mroczen $\frac{1}{4}$ ML., Eisenbahnst. Nakel $\frac{1}{4}$ ML., Chaussée im Orte, Erdmann & Hinz.

Kunowo, Vorw., 1512 M., Poststation Lobsens 1 ML., Eisenbahnst. Osiek $2\frac{1}{2}$ ML., Chauss. 1 ML., C. W. Reuter.

Klafke, 595 M., Casimir v. Koczowski.

Liszkowo Ritterg., 10305 M., Postst. Lobsens $\frac{3}{4}$ ML., Eisenbahnst. Osiek $1\frac{1}{2}$ ML., Chauss. im Orte, von Witzleben'sche Erben, vertreten durch den Oberst Jacob von Witzleben zu Fürstenwalde.

Lobsens, Ritterg., 9650 M., Poststat. Lobsens $\frac{1}{16}$ ML., Eisenbahnst. Osiek $\frac{1}{16}$ ML., Chauss. $2\frac{3}{4}$ ML., Rittmeister a. D., Paul Wilhelm Ebers auf Eberspark.

Lochocin, Landg., 2192 M., Poststat. Lobsens $\frac{1}{2}$ ML., Eisenbahnst. Osiek $\frac{1}{2}$ ML., Chauss. $2\frac{3}{4}$ ML., Ernst Saenger.

Lubasz, Vorw., 1641 M., Frau Busch.

Malocin, Landg., 1756 M., Postst. Nakel 1 ML., Eisenbahnst. Nakel 1 ML., Chauss. 1 ML., Nonnemann.

Mieruczyn, Ritterg., 1705 M., Poststat. Mroczen $\frac{1}{2}$ ML., Eisenbahnst. Nakel $1\frac{1}{2}$ ML., Chauss. im Orte, Eduard Graf Grabowski auf Radawnitz im Kreise Flatow.

Meschütz, Ritterg., 5242 M., Poststat. Wissek $\frac{1}{2}$ ML., Eisenbahnst. Bialosliwe $\frac{1}{2}$ ML., Chauss. $1\frac{1}{2}$ ML., Friedrich von Schmidt.

Mroczen, Ritterg., 1842 M., Postst. im Orte, Eisenbahnst. Nakel $1\frac{1}{2}$ ML., Chauss. im Orte, Bieler.

Niezychowo, Ritterg., 4041 M., Postst. Bialosliwe $\frac{1}{4}$ ML., Eisenbahnst. Bialosliwe $\frac{1}{4}$ ML., Chauss. im Orte, Erben des Grafen de Verbno Rydzynski.

Ostrowek, Vorw., 1519 M., Poststation Mroczen $1\frac{1}{2}$ ML., Eisenbahnst. Nakel 3 ML., Chauss. 1 ML., Krüger.

Poburke Gross, Ritterg., 2856 Mrg., Postst. Bialosliwe $\frac{1}{8}$ ML., Eisenbahnst. Bialosliwe $\frac{1}{8}$ ML., Chauss. im Orte, Thadäus v. Kierski.

Polichno, Landg., 3738 M., Poststat. Nakel $\frac{3}{4}$ ML., Eisenbahnst. Nakel $\frac{1}{4}$ ML., Chauss. $\frac{1}{2}$ ML., Falkenberg zu Chobielmer Mühle im Kreise Schubin.

Rudki-Mühle, 950 M

Runowo, Ritterg., 23,713 M., Poststat. Vandsburg $\frac{1}{2}$ ML., Eisenbahnst. Nakel $\frac{3}{4}$ ML., Chauss. 2 ML., Theodor v. Bethmann-Hollweg.

Runowo-Mühle, 501 M., Postst. Vandsburg $\frac{1}{2}$ ML., Eisenbahnst. Nakel 3 ML., Chauss. $\frac{1}{4}$ ML., Theodor v. Bethmann-Hollweg.

Rzenskowo, Ritterg., 3175 M., Postst. Bialosliwe $\frac{3}{4}$ ML., Eisenbahnst. Bialosliwe $\frac{3}{4}$ ML., Chauss. im Orte, Karl Klawitter.

Sadker-Mühle, 950 M., Postst. Nakel $1\frac{1}{2}$ ML., Eisenbahnst. Nakel $1\frac{1}{2}$ ML., Chauss. $1\frac{1}{2}$ ML

Samostrzel, Ritterg., 24,304 M., Postst. Nakel 1 ML., Eisenbahnst. Nakel 1 ML., Chauss. $\frac{3}{4}$ ML., Ignatz Graf Bninski.

Stahren, Ritterg., 4457 M., Poststation Wissek $\frac{3}{4}$ ML., Eisenbahnst. Bialosliwe $2\frac{1}{2}$ ML., Miasteczko 2 ML., Chauss. im Orte, Guido Orlandt.

Suchary, Ritterg., 2199 M., Poststat. Nakel $\frac{3}{4}$ ML., Eisenbahnst. Nakel $\frac{3}{4}$ ML., Chauss. $\frac{3}{4}$ ML., Moritz Schlieper auf Gummowitz im Kreise Bromberg.

Szezerbin, 1286 M.

Tlukom, Ritterg., 3567 M., Poststation Wissek $\frac{1}{2}$ ML., Eisenbahnst. Bialosliwe $\frac{1}{2}$ ML., Chauss. $1\frac{1}{2}$ ML., Rittmeister a. D., Gustav v. Grevenitz.

Topola, Ritterg., 3069 M., Poststation Lobsens $\frac{3}{4}$ ML., Eisenbahnst. Bialosliwe $2\frac{1}{2}$ ML., Chauss. im Orte, Albert Graf v. Pourtalès'sche Erben.

Trzebon, Ritterg., 2544 M., Poststation Lobsens $\frac{1}{2}$ ML., Eisenbahnst. Osiek 1 ML., Chauss. $\frac{3}{4}$ ML., Rudolph von Tepper, Familie Trzebon Ferguson, Fideicommiss.

Trzeciwnica, 2924 M.

Troczkowo, Ritterg., 2924 M., Poststat. Mroczen $\frac{3}{4}$ ML., Eisenbahnst. Nakel $\frac{3}{4}$ ML., Chauss. 2 ML., Hugo Freymark.

Victorsaeue, Landgut, 2297 M., Postst. Lobsens $\frac{1}{2}$ ML., Eisenbahnst. Osiek $\frac{1}{2}$ ML., Chauss. $2\frac{1}{4}$ ML., Adler.

Weissturm, Vorw., 964 M., Poststat. Mroczen $\frac{1}{4}$ ML., Eisenbahnst. Nakel $1\frac{3}{4}$ ML., Chauss. $\frac{1}{4}$ ML., v. Lehmann.

Wirszitz mit Karolewo und Praoz, Domaine, 3798 M., Königll. Remonte-Depôt.

Wissek Klein, Ritterg., 2199 Mrg., Postst. Wissek $\frac{1}{4}$ ML., Eisenbahnst. Bialosliwe $\frac{1}{2}$ ML., Chauss. $\frac{1}{2}$ ML., Karl Wiese.

Wissek, Domaine, 2471 M., Postst. im Orte, Eisenbahnst. im Orte, Chauss. im Orte, Oberamtman Geppert.

Witoslaw, Ritterg., 7079 M., Poststat. Mroczen $\frac{1}{2}$ ML., Eisenbahnst. Nakel $\frac{1}{2}$ ML., Chauss. 2 ML., Carl von Koczowski.

Womwelno, Ritterg., 5256 M., Postst. Mroczen 1 ML., Eisenbahnst. Nakel 1 ML., Chauss. 2 ML., Eduard Graf Grabowski auf Radawnitz im Kreise Flatow.

Wyrza, Ritterg., 4718 M., Poststation

Mroczen $\frac{3}{4}$ Ml., Eisenbahnst. Nakel $\frac{3}{4}$ Ml., Chauss. 1 Ml., Ernst von Lehmann.

9. Kreis Wongrowitz.

Bielawy, Rittg., 1455 M., Postst. Janowice $\frac{1}{2}$ Ml., Chauss. $\frac{1}{16}$ Ml., Szymański.

Bogdanowo, 1893 M.

Briesen. Poln., Rittg., 2665 M., Postst. Budzyn 1 Ml., Chauss. $\frac{1}{4}$ Ml., Eisenbst. Miasteczko $3\frac{1}{2}$ Ml., v. Kierski.

Brudzyn, Rittg., 3213 M., Postst. Janowice $\frac{1}{2}$ Ml., Chauss. $\frac{1}{2}$ Ml., Matheus v. Moszczenski in Srebrnagóra.

Budziejewo, Rittg., 1691 M., Postst. Miescisko $\frac{1}{2}$ Ml., Chauss. $\frac{1}{2}$ Ml., Maximilian v. Swinarski.

Cerekwica, Rittg., 3222 Morg., Postst. Znín 1 Ml., Chauss. 1 Ml., Eisenbahnst. Nakel 5 Ml., v. Radolinski.

Chawłodno, Vorw., 1806 M., Postst. Gollancz $\frac{1}{4}$ Ml., Chauss. $\frac{3}{4}$ Ml., Eisenbahnst. Osiek 3 Ml., Gräfin Czapska.

Chociszewo, Rittg., 1365 M., Postst. Schokken $\frac{3}{4}$ Ml., Chauss. $\frac{3}{4}$ Ml., Ramke.

Scherlin, Rittg., 2299 M., Postst. Gollancz $\frac{1}{2}$ Ml., Chauss. im Orte, Eisenbst. Osiek 3 Ml., Constantin v. Zabłocki.

Czeslawice, Rittg., 4496 M., Postst. Gollancz 1 Ml., Chauss. $\frac{1}{4}$ Ml., Eisenbst. Osiek 2 Ml., Rudolph Arndt.

Czeszewo, Rittg., 3578 Morg., Postst. Gollancz 1 Ml., Chauss. $\frac{1}{4}$ Ml., Eisenbst. Osiek 3 Ml., Dr. Carl Libelt.

Damastawek, Rittg., 1392 M., Postst. Janowice $\frac{1}{4}$ Ml., Chauss. im Orte, Eisenbahnst. Osiek $4\frac{1}{2}$ Ml., Joseph von Daleszynski.

Danaborz mit Bialybrod, Vorw., 1939 M., Postst. Gollancz 1 Ml., Chauss. $\frac{3}{4}$ Ml., Eisenbst. Osiek $3\frac{3}{4}$ Ml., Gräfin Grabowska.

Dombrowo Komorowo, Rittg., 3571 M., Postst. Janowice $\frac{3}{4}$ Ml., Chauss. $\frac{1}{16}$ Ml., Johann Mittelstädt.

Durowo, Rittg., 2879 M., Postst. Wongrowitz $\frac{1}{2}$ Ml., Chauss. $\frac{1}{2}$ Ml., Eisenbst. Miasteczko $4\frac{3}{4}$ Ml., Cäsar Kegel.

Dziewierzewo, Rittg., 5610 M., Postst. Exin $\frac{3}{4}$ Ml., Chauss. $\frac{3}{4}$ Ml., Eisenbst. Nakel 3 Ml., Matheus v. Moszczenski in Srebrnagóra.

Dzwonowo, Rittg., 1782 Morg., Postst. Kiskowo 1 Ml., Chauss. 1 Ml., Eisenbst. Posen $3\frac{1}{4}$ Ml., Graf Miączynski in Pawłowo.

Glinno, Rittg., 3543 Morg., Postst. Schokken 1 Ml., Chauss. 1 Ml., Eisenbst. Posen $4\frac{1}{2}$ Ml., Anton v. Skoraszewski.

Glogowiniec, Vorw., 739 M., Postst. Exin 1 Ml., Chauss. $\frac{1}{6}$ Ml., Eisenbahnst. Nakel $2\frac{1}{2}$ Ml., Otto Prochnow.

Goncz, Rittg., 1807 M., Postst. Łopienno $\frac{1}{4}$ Ml., Chauss. $\frac{1}{4}$ Ml., Baer in Znín.

Gorzewo, Rittg., 2038 M., Postst. Miescisko $\frac{1}{2}$ Ml., Chauss. $\frac{1}{2}$ Ml., von Radowski.

Graboszewo, Vorw., 1364 M., Postst. Exin 1 Ml., Chauss. $\frac{1}{2}$ Ml., Eisenbahnst. Nakel $3\frac{1}{2}$ Ml., Matheus v. Moszczenski.

Gręziny, Vorw., 781 M., Postst. Gollancz $\frac{3}{4}$ Ml., Chauss. im Orte, Eisenbst. Osiek $3\frac{1}{2}$ Ml., v. Trampczynski.

Grylewo und Zaskowice, Rittg., 4436 M., Postst. Gollancz 1 Ml., Chauss. $\frac{3}{4}$ Ml., Eisenbahnst. Osiek $3\frac{1}{2}$ Ml., Gräfin Grabowska.

Hohenwalde, Rittg., 1994 M., Stanislaus v. Knoll in Wongrowitz.

Jablkowo, Rittg., 2532 Morg., Postst. Klecko 1 Ml., Chauss. 1 Ml., Eisenbst. Posen 5 Ml., Leonhard v. Brzeski.

Janowice, Rittg., 2660 M., Postst. im Orte, Chauss. im Orte, Frau v. Loga.

Jaroszewo, Rittg., 1885 M., Postst. Miescisko 1 Ml., Chauss. 1 Ml., Albert Katerla.

Jmielinko, Rittg., 787 Morg., Postst. Klecko $3\frac{1}{4}$ Ml., Chauss. $\frac{1}{2}$ Ml., Albert Katerla.

Kackówko, Rittg., 971 M., Postst. Znín 1 Ml., Chauss. $\frac{1}{4}$ Ml., Eisenbahnst. Nakel 5 Ml., Nasse.

Kaliszan, Landg., 3299 Mrg., Postst. Wongrowitz $1\frac{1}{2}$ Ml., Chauss. 1 Ml., Eisenbahnst. Miasteczko 3 Ml., von Niezychowski.

Kindzyn, Rittg., 1466 Morg., Postst. Łopienno 1 Ml., Chauss. $\frac{1}{2}$ Ml., Constantin v. Dzieembowski in Raszkowo.

Koldrąb, Rittg., 2091 M., Postst. Janowice $\frac{3}{4}$ Ml., Chauss. $\frac{3}{4}$ Ml., Kleine

Kolibek und Rakowo, Rittg., Postst. Lekno. Sobierajski in Kopanin.

Konary, Rittg., 2617 M., Postst. Gollancz 1 Ml., Chauss. $\frac{3}{4}$ Ml., Eisenbahnst. Osiek 3 Ml., Gräfin Skórzewska in Klein Jeziory, Kr. Schroda.

Kopanin, Rittg., 1737 Morg., Postst. Lekno 1 Ml., Chauss. $\frac{1}{2}$ Ml., Eisenbahnst. Osiek 4 Ml., Vincent v. Sobierajski.

Krzyżanki, 1442 Mrg., Postst. Gollancz $\frac{1}{2}$ Ml., Chauss. 1 Ml., Eisenbahnst. Osiek 3 Ml.

Kujawki, Vorw., 1196 M., Postst. Gollancz 1 Ml., Chauss. $\frac{1}{2}$ Ml., Eisenbst. Osiek 3 Ml., Schumann in Samter.

Kuszewo, Rittg., 1414 Morg., Postst.

Schokken 1 Ml., Chauss. 1 Ml., Eisenbst. Posen 5 Ml., v. Swięczycki.

Laskownica, Rittg., 2084 M., Postst. Gollancz $\frac{3}{4}$ Ml., Chauss. $\frac{3}{4}$ Ml., Eisenbst. Osiek $\frac{3}{2}$ Ml., Rieck.

Laskownica, Klein, Rittg., 1438 M., Postst. Gollancz $\frac{3}{4}$ Ml., Chauss. $\frac{3}{4}$ Ml., Eisenbst. Osiek $3\frac{1}{2}$ Ml., Tessmar.

Laskowo, Rittg., 3625 M., Postst. Lopianno $\frac{1}{4}$ Ml., Chauss. $\frac{1}{4}$ Ml., Graf Sokolnicki.

Laziska, Domaine, 1792 M., verw. Amstrath Majewska.

Lechlin, Ritterg., 3073 Morg., Postst. Schokken $\frac{1}{2}$ Ml., Chauss. $\frac{1}{4}$ Ml., Eisenbahnst. Posen 5 Ml., Franz v. Dunin.

Legliszewo, Rittg., 1128 M., Postst. Gollancz $\frac{3}{4}$ Ml., Chauss. $\frac{1}{4}$ Ml., Eisenbst. Osiek 3 Ml., Constant von Zabłocki in Czerlin.

Lekno, Rittg., 2389 Morg., Postst. im Orte, Chauss. $\frac{1}{2}$ Ml., Eisenbst. Osiek 4 Ml., Sobierajski in Kopanin.

Lopianno, Rittg., 4488 M., Postst. im Orte, Chauss. im Orte, Friedrich Wirth.

Losiniec, Ritterg., 2561 Morg. Postst. Miescisko 1 Ml., Chauss. 1 Ml., Franz von Dunin in Lechlin.

Lukowo, Rittg., 3456 M., Postst. Lekno $\frac{3}{4}$ Ml., Chauss. $\frac{1}{16}$ Ml., Eisenbst. Osiek $3\frac{1}{2}$ Ml., Wladislaus v. Biegański.

Marlewo, Vorw., 1131 M., Postst. Rogasen $\frac{1}{2}$ Ml., Chauss. im Orte, Eisenbst. Samter $4\frac{3}{4}$ Ml., Dr. Szuldrzynski in Siwniki.

Miastowice, Rittg., 2402 M., Postst. Exin $\frac{1}{2}$ Ml., Chauss. $\frac{1}{2}$ Ml., Eisenbahnst. Nakel $2\frac{1}{2}$ Ml., Runge.

Micharzewo, Pfarrgut, 836 M., Postst. Wongrowitz $\frac{1}{2}$ Ml., Chauss. im Orte, Eisenbst. Osiek 4 Ml., gehört der Pfarre in Lekno.

Międzylisie, Ritterg., 1911 M., Postst. Janowiec 1 Ml., Chauss. $\frac{1}{2}$ Ml., Eisenbst. Osiek 5 Ml., Rütseher.

Miłosławice mit Strzeszkowo, Rittg., 3190 Morg., Postst. Miescisko $\frac{1}{2}$ Ml., Chauss. 2 Ml., v. Urbanowski, Weitefeld in Strzeszkowo.

Modrzewie, Vorw., 834 Mrg., Postst. Janowiec 1 Ml., Chauss. 1 Ml., Eisenbst. Osiek 5 Ml., Wladisl. v. Moszczenski.

Morakowo, Rittg., 3635 Mrg., Postst. Gollancz $\frac{1}{2}$ Ml., Chauss. $\frac{1}{4}$ Ml., Eisenbahnst. Osiek 3 Ml., v. Ulatowski.

Mrowiniec, Vorw., 1437 M., Postst. Lekno $\frac{3}{4}$ Ml., Chauss. 1 Ml., Eisenbst. Osiek 5 Ml., Dütsehke in Rombczyn.

Nadborowo, Vorw., 1841 M., Postst. Exin $1\frac{1}{2}$ Ml., Chauss. $1\frac{1}{2}$ Ml., Eisenbst. Nakel 4 Ml., Theodor Sänger.

Niedźwiady, Rittg., 2056 M., Postst. Rogowo $\frac{3}{4}$ Ml., Chauss. $\frac{3}{4}$ Ml., v. Moszczenski auf Zołondowo, Kreis Bromberg.

Niemczyn, Rittg., 2861 Mrg., Postst. Lekno $\frac{3}{4}$ Ml., Chauss. $\frac{3}{4}$ Ml., Eisenbst. Osiek $4\frac{1}{2}$ Ml., Hermann Viebig.

Niemczynek, Rittg., 1445 M., Postst. Lekno $\frac{3}{4}$ Ml., Chauss. $\frac{3}{4}$ Ml., Eisenbst. Osiek $4\frac{1}{2}$ Ml., v. Moszczenski.

Nieświastowice, Rittg., 2035 M., Postst. Miescisko $\frac{1}{2}$ Ml., Chauss. $1\frac{1}{2}$ Ml., von Brodnicki.

Obiecanowo, Rittg., 2141 M., Postst. Janowiec 1 Ml., Chauss. $\frac{1}{4}$ Ml., Eisenbahnst. Osiek 5 Ml., Peter von Chrzanowski in Stanisławowo, Kr. Wreschen.

Ochodzka, Domaine, 200 M., verwittw. Amstrath Majewska.

Oporzyn, Rittg., 1158 Mrg., Postst. Margonin, Haecker in Berlin.

Ostrowo, Rittg., 781 M., Postst. Lopianno $\frac{1}{2}$ Ml., Chauss. $\frac{1}{2}$ Ml., Anton v. Chrzanowski.

Parkowo, 591 M.

Paryż, Rittg., 1292 M., Postst. Exin 2 Ml., Chauss. 2 Ml., Eisenbst. Nakel $4\frac{1}{2}$ Ml., Alexander v. Guttry.

Pawłówek, Rittg., 619 M., Postst. Gollancz 1 Ml., Chauss. 1 Ml., Eisenbst. Osiek $3\frac{1}{2}$ Ml., Lehmann.

Pawłowo bei Gollancz, Rittg., 2050 M., Postst. Gollancz 1 Ml., Chauss. 1 Ml., Eisenbst. Osiek $3\frac{1}{2}$ Ml., v. Brodowski.

Pawłowo mit Beerenbusch bei Schokken, Rittg., 6266 M., Postst. Schokken $1\frac{1}{4}$ Ml., Chauss. 2 Ml., Graf Miączynski.

Piotrkowice, Rittg., 1229 M., Postst. Exin 2 Ml., Chauss. $\frac{1}{4}$ Ml., Eisenbahnst. Nakel $4\frac{1}{2}$ Ml., Alexander v. Guttry.

Podlesie kościelne, Rittg., 1827 Mrg., Postst. Miescisko $\frac{1}{2}$ Ml., Chauss. $1\frac{1}{2}$ Ml., Kundler in Barcin.

Podobowice, Rittg., 1171 M., Postst. Znin $1\frac{1}{2}$ Ml., Chauss. 1 Ml., Eisenbahnst. Nakel $4\frac{1}{2}$ Ml., Freitag.

Podolin, Rittg., 1780 M., Postst. Exin $1\frac{1}{2}$ Ml., Chauss. $\frac{1}{16}$ Ml., Eisenbahnst. Nakel 4 Ml., Wilhelm Klemke.

Pomaranzki, Rittg., 1849 M., Postst. Klecko 1 Ml., Chauss. 1 Ml., Eisenbst. Posen 5 Ml., v. Buchowski.

Popowo kościelne, Rittg., 1233 Morg., Postst. Miescisko $\frac{3}{4}$ Ml., Chauss. 2 Ml., Kundler in Barcin.

Potulice, Rittg., 6220 M., Postst. Rogasen 1 Ml., Chauss. 1 Ml., Eisenbahnst. Samter 5 Ml., Nepomucen v. Biegański.

Potulin, Vorw., 1583 M., Postst. Gollancz $\frac{1}{2}$ Ml., Chauss. 1 Ml., Eisenbahnst. Osiek 2 Ml., Gräfin Czapska.

Prusieo, Vorw., 2920 M., Postst. Rogasen 1 ML., Chauss. im Orte, Eisenbst. Samter 5 ML., Dr. Szuldrzynski in Sierniki.

Przysieka, Vorw., 3222 Morg., Postst. Wongrowitz 1 ML., Chauss. 1 ML., v. Moszczenski in Wiatrowo.

Puzdrowiec, Vorw., 882 M., Poststat. Janowiec $\frac{3}{4}$ ML., Chauss. $\frac{3}{4}$ ML., Eisenbst. Osiek 5 ML., Matheus v. Moszczenski.

Raczkowo, Ritterg., 1621 M., Poststat. Schokken 1 ML., Chauss. 2 ML., Eisenbst. Posen 2 ML., v. Brzeski in Jabłkovo.

Reez, Vorw., 1570 M., Poststat. Janowiec 1 ML., Chauss. 1 ML., v. Ilowiecki.

Redgoszcz, 1513 M., Poststat. Lekno $\frac{1}{2}$ ML., Chauss. 1 ML., Eisenbahnst. Osiek 5 ML., v. Polczynski in Zakrzewo.

Rgelsko, Domaine, 2487 Morg., Postst. Wongrowitz $\frac{3}{4}$ ML., Chauss. $\frac{1}{2}$ ML., Frau Florentine Płuczynska.

Rombozyn mit Koźlonka, Ritterg., 8524 Morg., Postst. Miescisko $\frac{3}{4}$ ML., Chauss. 1 ML., Eisenbst. Osiek 5 ML., Dütschke.

Roscinno, Vorw., 2356 Morg., Poststat. Schokken $\frac{1}{4}$ ML., Chauss. 1 ML., Eisenbahnst. Posen 4 $\frac{1}{2}$ ML., Hans v. Winterfeld in Mur-Goślin, Kr. Obornik.

Roszkowo mit Rakujdy, Ritterg., 5322 M., Postst. Schokken $\frac{3}{4}$ ML., Chauss. $\frac{1}{2}$ ML., Eisenbahnst. Posen 5 ML., von Dziembowski.

Rudnicz Vorw., 2337 Morg., Poststat. Wongrowitz 1 ML., Chauss. 1 ML., Eisenbahnst. Osiek 5 ML., v. Radoński.

Runowo, Vorw., 2483 M., Postst. Rogasen $\frac{3}{4}$ ML., Chauss. $\frac{1}{2}$ ML., Eisenbst. Samter 5 ML., Sulczewski.

Rusiec, Vorw., 1606 M., Poststat. Exin $\frac{3}{4}$ ML., Chauss. $\frac{3}{4}$ ML., Eisenbst. Nakel 3 $\frac{1}{2}$ ML., Graf Sokolnicki in Laskowo.

Rybowo, Ritterg., 3266 M., Postst. Gollancz $\frac{3}{4}$ ML., Chauss. $\frac{1}{4}$ ML., Eisenbst. Osiek 3 ML., Julius Kundler.

Sarbia, Vorw., 1752 M., Poststat. Miescisko $\frac{3}{4}$ ML., Chauss. $\frac{1}{4}$ ML., v. Knoll in Hohenwalde.

Sarbinowo mit Sarbinowo Forstrevier, Vorw., 2974 M., Poststat. Janowiec 1 ML., Chauss. 1 ML., Stanislaus von Ilowiecki.

Schokken, Ritterg., 3073 M., Postst. im Orte, Chauss. 1 ML., Eisenbahnst. Posen 4 $\frac{1}{2}$ ML., Carl Cunow.

Siedleczo, Vorw., 1738 M., Poststat. Lekno $\frac{1}{4}$ ML., Chauss. $\frac{1}{2}$ ML., Eisenbst. Osiek 4 ML., Boas.

Sielec, Vorw., 2517 M., Poststat. Znín $\frac{1}{2}$ ML., Chauss. $\frac{1}{2}$ ML., Eisenbahnst. Nakel 4 $\frac{1}{2}$ ML., Frau v. Potworowska.

Siенno, Vorw., 2535 M., Frau Wiese.

Siernik, Ritterg., 6568 M., Poststat. Rogasen $\frac{3}{4}$ ML., Chauss. $\frac{1}{2}$ ML., Dr. Szuldrzynski in Siwniki.

Skorki, Vorw., 2300 M., Poststat. Rogowo $\frac{3}{4}$ ML., Chauss. 1 ML., von Moszczenski in Zołondowo, Kr. Bromberg.

Ślabomierz, Landg., 616 M., Poststat. Znín 1 ML., Chauss. 1 ML., Eisenbahnst. Nakel 4 ML., v. Ponikierski.

Ślębowo, Ritterg., 2504 Mrg., Poststat. Znín $\frac{1}{4}$ ML., Chauss. 1 ML., Eisenbst. Nakel 4 $\frac{1}{2}$ ML., von Moszczenski in Srebrnagóra.

Smogulec, Ritterg., 11,524 Mrg., Postst. Gollancz $\frac{1}{2}$ ML., Chauss. $\frac{1}{2}$ ML., Eisenbahnst. Osiek 1 $\frac{1}{4}$ ML., Gräfin Czapska in Posen.

Smolary, Vorw., 1915 Morg., Poststat. Gollancz $\frac{1}{16}$ ML., Chauss. $\frac{1}{2}$ ML., Eisenbst. Osiek 2 $\frac{1}{2}$ ML., Gräfin Czapska in Posen.

Smuszewo, Ritterg., 2391 M., Poststat. Gollancz $\frac{1}{4}$ ML., Chauss. $\frac{3}{4}$ ML., Eisenbahnst. Osiek $\frac{3}{2}$ ML., v. Bienkowski.

Srebrna góra, Ritterg., 3006 M., Postst. Exin $\frac{1}{2}$ ML., Chauss. $\frac{1}{4}$ ML., Eisenbst. Nakel 4 ML., v. Moszczenski.

Staręzyn, Ritterg., 1615 Morg., Postst. Janowiec $\frac{1}{4}$ ML., Chauss. $\frac{1}{4}$ ML., Eisenbahnst. Osiek 4 $\frac{1}{2}$ ML., v. Moszczenski.

Staręzynek, 1154 M., v. Sobierajski.

Stawiany mit Slawa, Landgut, 4489 M., Postst. Kiszkowo $\frac{3}{4}$ ML., Chauss. $\frac{1}{4}$ ML., Eisenbst. Posen 4 ML., v. Brzeski in Jabłkovo.

Stepuchowo, Ritterg., 2832 M., Postst. Lekno 1 ML., Chauss. 1 ML., Eisenbahnst. Osiek 5 ML., v. Moszczenski.

Stolezyn, 4462 M., Koerner.

Świątkowo, Ritterg., 2832 M., Poststat. Janowiec $\frac{1}{2}$ ML., Chauss. 1 ML., Eisenbahnst. Nakel 5 ML., v. Breza.

Tonowo, Vorw., 3123 M., Poststat. Janowiec 1 ML., Chauss. 1 ML., von Ząbłocki.

Uścikowo, Vorw., 3744 Mrg., Poststat. Znín $\frac{1}{4}$ ML., Chauss. 1 ML., Eisenbst. Nakel 5 ML., v. Breza.

Ustaszewo, Vorw., 1587 M., Poststat. Znín $\frac{1}{4}$ ML., Chauss. 1 ML., Eisenbahnst. Nakel 5 ML., v. Sławoszewski.

Wapno, Ritterg., 1426 M., Postst. Exin 1 ML., Chauss. im Orte, Eisenbahnst. Nakel 4 ML., v. Wilkoński.

Werkowo, Vorw., 1571 Morg., Postst. Lekno $\frac{3}{4}$ ML., Chauss. 1 ML., Eisenbahnst. Osiek 5 ML., Wład. v. Moszczenski.

Wiatrowo, Ritterg., 5003 M., Poststat. Wongrowitz 1 ML., Chauss. $\frac{1}{2}$ ML., von Moszczenski.

Wiśniewo, Ritterg., 3437 Mrg., Poststat.

Lekno $\frac{3}{4}$ Ml., Chauss. $\frac{1}{4}$ Ml., Eisenbst. Osiek 4 Ml., v. Ponikierski.

Wioszanowo, Vorw., 1399 M., Postst. Janowiec $\frac{1}{4}$ Ml., Chauss. im Orte, Frau Kiehn.

Wybranowo, Vorw., 912 Mrg., Postst. Janowiec $\frac{1}{2}$ Ml., Chauss. $\frac{1}{2}$ Ml., Frau Kiehn.

Wysoka, Rittg., 1326 M., Postst. Kiszkowo $\frac{1}{2}$ Ml., Chauss. $1\frac{1}{2}$ Ml., Eisenbst. Posen $4\frac{1}{2}$ Ml., v. Skoraszewski.

Zabiozyn, Vorw., 2376 Morg., Postst. Miescisko $\frac{3}{4}$ Ml., Chauss. $\frac{1}{4}$ Ml., Eisenbahnst. Osiek 5 Ml., von Polczynski in Zakrzewo.

Zakrzewo, Vorw., 2068 Morg., Postst. Miescisko $\frac{1}{2}$ Ml., Chauss. 1 Ml., v. Polczynski.

Zarozyn, Rittg., 3032 M., Postst. Exin $1\frac{1}{4}$ Ml., Chauss. $1\frac{1}{4}$ Ml., Eisenbahnst. Nakel $3\frac{1}{2}$ Ml., Saenger in Nadborowo.

Zbietka, Rittg., 1481 Morg., Postst. Miescisko $\frac{1}{2}$ Ml., Chauss. $1\frac{1}{4}$ Ml., Majewski.

Zelice, Rittg., 4906 M., Postst. Wogrowitz $1\frac{1}{4}$ Ml., Chauss. $1\frac{1}{4}$ Ml., Eisenbahnst. Miasteczko 4 Ml., Frau v. Unruh.

Zerniki, Rittg., 3582 M., Postst. Janowiec $\frac{3}{4}$ Ml., Chauss. $\frac{1}{2}$ Ml., Sobierajski in Kopanin

VI.

Die Königlichen Domainen der Provinz Posen.

(Nach A. Frantz: Preussens Staats-Domain n-Güter, Jena 1864, und den von den Königlichen Regierungen mitgetheilten amtlichen Notizen).

A. Regierungs-Bezirk Posen.

Altenhof, Paradies, Wischen, Schindelmühl, Kreis Meseritz, 4783 M. 178 Q.-R., Fiskalisches Inventar 1800 Thlr. baar, Pachtperiode 1861/79, Jahrespacht 5800 Thlr., Oberamtmann Fuss in Paradies.

Althöfchen Semritz etc. etc., Kreis Birnbaum, 2871 M. 67 Q.-R., Fiskalisches Saat-Inventar 1170 Thlr. Pachtperiode 1863/81, Jahrespacht 4700 Thlr., Ober-Regierungs-Rath a. D. Peiler in Althöfchen.

Altkloster, 1398 M. 141 Q.-R., Pachtperiode 1860/78, Jahrespacht 4191 Thlr., **Lupice**, 1734 M., 109 Q.-R., **Mauche**, 656 M., 21 Q.-R., **Schussenze**, 1311 M., 19 Q.-R., im Kreise Bomst, Doherr in Altkloster.

Bolewice, Kreis Buk, 2205 M. 14 Q.-R., Fiskalisches Inventar 2500 Thlr. baar Pachtperiode 1859/77, Jahrespacht 3056 Thlr. Oberamtmann Léon in Bolewice.

Ciązyn, Kreis Obornik, 1354 M. 36 Q.-R., Fiskalisches Saat-Inventar 34 Thlr., Pachtperiode 1862/80, Jahrespacht 2015 Thlr., Müller in Ciązyn.

Dusznik mit **Lubinice**, 3576 M. 62 Q.-R., Fiskalisches Saat-Inventar 2119 Thlr., Pachtperiode 1862/71, Jahrespacht 2601 Thlr. **Sekowo** mit **Ludowo**, 1819 M. 21 Q.-R., **Mlynkowo**, 696 M. 16 Q.-R. im Kreise Samter, Major de Regé'sche Erben zu Dusznik.

Glozewo, Kreis Meseritz, 1570 M. 155 Q.-R., Fiskalische Inventarien 1200 Thlr. baar, 988 Thlr. Saaten-Bestellung, Pachtperiode 1841/65, Jahrespacht 704 Thlr., Boldt in Glozewo.

Grossdorf, 1864 M. 90 Q.-R., Fiskalisches Saat-Inventar 1582 Thlr., Pachtperiode 1845/69, Jahrespacht 3885 Thlr., **Dziocieline**, 709 M. 165 Q.-R., im Kreise Birnbaum, Oberamtmann Petzelsche Erben in Grossdorf.

Grzymysław mit **Pyszaca**, Kreis Schrimm, 2707 M. 150 Q.-R., Fiskalisches Saat-Inventar 1482 Thlr., Pachtperiode 1858/76, Jahrespacht 2830 Thlr., Steindorf in Grzymysław.

Hammer, Sandvorwerk, Alexandrowo, Januszewo, Horst, Kreis Bomst, 1840

M. 132 Q.-R., Fiskalisches Vieh- u. Geräthe-Inventar 4553 Thlr. Pachtperiode 1851/69, Jahrespacht 2857 Thlr. Oberamtmann, Hauptmann a. d. Busse in Hammer.

Jaromierz, 2183 M. 119 Q.-R., Fiskalisches Inventar 1800 Thlr. baar, Pachtperiode 186 1/78, Jahrespacht 1150 Thlr., **Podworowo**, (3123) M., (72) Q.-R., im Kreise Bomst, Oberamtmann Abitz'sche Erben in Jaromierz.

Kalzig, Kreis Birnbaum, 1464 M. 61 Q.-R., Fiskalisches Inventar 790 Thlr. baar, Pachtperiode 1856/74, Jahrespacht 1406 Thlr., Dorn in Kalzig.

Kolno mit Kachme, Kreis Birnbaum, 3696 M. 15 Q.-R., Fiskalische Inventarien 60 0 Thlr. baar, 4176 Thlr. Saaten-Bestellungen, Pachtperiode 1841/65, Jahrespacht 5267 Thlr., Radicke in Kolno.

Mlynkowo, 2506 M. 23 Q.-R., Fiskalisches Saat-Inventar 1636 Thlr., Pachtperiode 1862/80, Jahrespacht 5010 Thlr., **Gross-Kroszyn**, 1131 M. 2 Q.-R., im Kreise Obornik, Amts-Rath Mass in Mlynkowo

Moszycki, Kreis Kosten, 1311 M. 105 Q.-R., Pachtperiode 1856/74, Jahrespacht 1389 Thlr., Remanowski in Mosciszki.

Mrowino, 1783 M. 124 Q.-R., Fiskalisches Saat-Inventar 1414 Thlr., Pachtperiode 1844/68, Jahrespacht 109 Thlr., **Zmyslowo**, 460 M., 118 Q.-R., **Przybroda**, 1125 M., 57 Q.-R., **Kakoszyn**, 1115 M. 91 Q.-R., im Kreise Posen, Amtsrath Klug in Mrowino.

Namyslaki, Kreis Schildberg, 1646 M. 138 Q.-R., Pachtperiode 186 1/80, Jahrespacht 300 Thlr. (minim.), Klisch in Namyslaki.

Nochowo, 1935 M. 145 Q.-R., Fiskalisches Saat-Inventar 1443 Thlr. Pachtperiode 1858/76, Jahrespacht 3425 Thlr., **Pelozyn**, 602 M. 101 Q.-R., im Kreise Schrimm, Kinder in Nochowo.

Polajewo, 3320 M. 140 Q.-R., Fiskalisches Saat-Inventar 2572 Thlr., Pachtperiode 1864/82, Jahrespacht 8600 Thlr. (minim.), **Schrotthaus**, 2088 M., 44 Q.-P., **Budzisk**, 711 M. 113 Q.-R., im Kreise Obornik, Oberamtmann von Saenger in Polajewo.

Polskawies, Kreis Schroda, 1688 M. 9 Q.-R., Fiskalisches Saat-Inventar 1448 Thlr., Pachtperiode 1863/81, Jahrespacht 1400 Thlr. (minim.), Pächter Doellen in Polskawies, **Weglewo**, Kreis Schroda, 1205 M. 93 Q.-R., Jahrespacht 1200 Thlr. (minim.), Burghardt in Wenglewo.

Promno, Kreis Posen, 549 M. 46 Q.-R., Fiskalisches Saat-Inventar 317 Thlr., Pachtperiode 1843/67, Jahrespacht 425 Thlr., Doellen in Polskawies.

Strumiany, Kreis Schroda, 1156 M. 174 Q.-R., Fiskalisches Saat-Inventar 322 Thlr., Pachtperiode 1846/70, Jahrespacht 1095 Thlr., Heintze in Strumiany.

Trzebisławki, Kreis Schroda, 1395 M. 1 Q.-R., Fiskalisches Saat-Inventar 297 Thlr., Pachtperiode 1845/70, Jahrespacht 134 Thlr., Laube in Trzebisławki.

Zaborowo, 1034 M. 15 Q.-R., Fiskalisches Inventar 2000 Thlr. baar, Pachtperiode 1856/74, Jahrespacht 5330 Thlr., **Primentdorf**, 1388 M., 168 Q.-R., **Radomierz**, 156 M., 34 Q.-R., **Blotnica**, 22 M., 42 Q.-R., im Kreise Bomst, Oberamtmann Quossche Erben in Zaborowo.

Zirke, 797 M. 40 Q.-R., Fiskalische Inventarien 323 Thlr. Saaten-Bestellung, 7153 Thlr. Vieh u. Geräth, Kgl. Landgestüt in Zirke, **Klossowice**, 84 M. 68 Q.-R., Pachtperiode 1862/80, Jahrespacht 7085 Thlr., **Grobja**, 2297 M. 108 Q.-R., **Sprzecznno**, 99 M., 25 Q.-R., im Kreise Birnbaum, Tappendeck in Grobja.

B. Regierungsbezirk Bromberg.

Bialosliwe, Kreis Wirsitz, 2812 M., 111 Q.-R., Pachtperiode 1853/71, Jahrespacht 2752 Thlr., Oberamtmann Becker.

Dzieskanowice, 948 M., 52 Q.-R., Fiskalisches Inventar 1400 Thlr. baar, Pachtperiode 1861/79, Jahrespacht 2160 Thlr., **Zydowko**, 866 M., 111 Q.-R., im Kreise Gnesen, Wilhelm Matzke

Gonsawa, 1218 M. 32 Q.-R., Fiskalisches Saat-Inventar 672 Thlr., Pachtperiode 1865/83, Jahrespacht 2800 Thlr.,

Gora, 108 M., 112 Q.-R., im Kreise Schubin, Oberamtmann Speichert

Laziska, 1792 M. 88 Q.-R., Fiskalisches Saat-Inventar 948 Thlr., Pachtperiode 1814/68, Jahrespacht 1662 Thlr., **Ochodzka**, 1200 M., 25 Q.-R., im Kreise Wongrowiec, verw. Amtsrathin Majewska.

Murzyno, 1292 M. 91 Q.-R., Fiskalisches Saat-Inventar 1150 Thlr., Pachtperiode 1863/81, Jahrespacht 5270

Thlr., **Nendorf**, 832 M., 140 Q.-R., im Kreise Inowraclaw, Leonhard Mellien.

Nieszewice, Kreis Inowraclaw, 3153 M., 48 Q.-R., Fiskalisches Saat-Inventar 1603 Thlr., Pachtperiode 1860/78, Jahrespacht 4820 Thlr., Bernhard Seer.

Podstolice, 1133 M., 37 Q.-R., Fiskalisches Inventar 2400 Thlr. baar, Pachtperiode 1856/74, Jahrespacht 2951 Thlr., **Rattay**, 679 M., 105 Q.-R., im Kreise Chodziesen, Oberamtmann Schwarzenberger.

Polskawieś, Kreis Gnesen, 1831 M., 77 Q.-R., Fiskalisches Saat-Inventar 560 Thlr., Pachtperiode 1843/67, Jahrespacht 1283 Thlr., Vater.

Rgielsko, Kreis Wongrowiec, 2487 M., 150 Q.-R., Fiskalisches Saat-Inventar 361 Thlr., Pachtperiode 1844/66, Jahrespacht 824 Thlr., Wwe. Florentine Pluczyńska.

Strzeloe mit Gadow, Kreis Mogilno, 2451 M., 12 Q.-R., Fiskalisches Saat-Inventar 362 Thlr., Pachtperiode 1865/83, Jahrespacht 3535 Thlr., Cunibert Gensichen.

Strzelno, Gay, Mlynny, 4168 M., 90 Q.-R., Fiskalisches Inventar 2670 Thlr. baar, Pachtperiode 1850/68, Jahrespacht 5766 Thlr., **Blawaty**, 858 M., 59 Q.-R., **Naskrentny**, 292 M., 154 Q.-R., **Hospitalland**, 223 M., 15 Q.-R., **Bürgergrund**, 270 M., 40 Q.-R., im Kreise Inowraclaw, Prem.-Lieut. Wahnschaffe.

Wirszitz, Karolewo, Pracz Kreis Wirszitz, 3798 M., 129 Q.-R., Fiskalisches Inventar 2000 Thlr. baar, Pachtperiode 1860, Jahrespacht 6000 Thlr., Königl. Remonte-Depôt.

Wissek, Kreis Wirszitz, 2471 M., 13 Q.-R., Fiskalisches Inventar 2040 Thlr. baar, Pachtperiode 1853/71, Jahrespacht 3036 Thlr., Oberamtmann Geppert.

VII.

Die Königlichen Forsten der Provinz Posen.

A. Regierungsbezirk Posen.

Altenhof, Kr. Meseritz, 15,465 M. Kiefern-Hochwald, Oberförster Regler.

Birnbaum, Kr. Birnbaum, 22,909 Mrg. Kiefern-Hochwald, Oberf. Krause

Bolewice, im Kreise Samter 1392 M., im Kr. Buk 9923 M., im Kr. Bomst 4100 M., zusammen 15,415 M. Kiefern-Hochwald mit etwas Birken und Eichen, Oberförster Schaeffer.

Eckstelle, Kr. Obornik, 15,726 M. Kiefern-Hochwald mit Buchen und Eichen, Oberförster Stahr.

Mauche, Kr. Bomst, 14,637 M. Kiefern-Hochwald mit Eichen, Oberförster Wehmeyer.

Moschin, im Kreise Schrimm 15,118 M., Kr. Posen 1338 M., zusammen 16,456 M.

Kiefern-Hochwald mit Eichen, Oberförster Spieler.

Polajewo, Kr. Obornik, 30,439 M. Kiefern-Hochwald, Oberförster Herbst.

Rosenthal Kr. Birnbaum, 26,364 Mrg. Kiefern-Hochwald, Oberförster Deutschlandler.

Wielowieś, im Kreise Adelnau 1500 M., im Kr. Schildberg 16,870 M., zusammen 18,370 M. Kiefern-Hochwald, Oberförster Just.

Zielonka, im Kreise Obornik 8617 M., im Kreise Schroda 9990 M., im Kr. Posen 230 M. Kiefern-Hochwald, Oberförster Dittmar.

Ziike, Kr. Birnbaum, 32,805 M. Kiefern-Hochwald, Priem, Revier-Verwalter.

B. Regierungsbezirk Bromberg.

Clerpitz, im Kreise Inowraclaw 31,995 M., im Kr. Thorn 5675 M., zusammen 37,670 M. Kiefern-Hochwald, Oberförster Nicolai.

Glinke, Kr. Bromberg, 45,457 M. Kiefern-Hochwald, Oberförst. Wesenberg.

Golombki, im Kreise Mogilno 25,583 Morg., im Kr. Schubin 5025 M., zusammen 30,608 M. Kiefern-Hochwald, Oberf. Becker in Ryszewo.

Jagdschütz, Kr. Bromberg, 42,277 M. Kiefern-Hochwald, Oberförster Murmann in Wtelno.

Monkowarsk, im Kreise Bromberg 25,243 M., im Kr. Wirsitz 3410 M., zusammen 28,653 Morg. Kiefern-Hochwald, Oberf. Mauve in Rozanno.

Podanin, im Kreise Chodziesen 27,419 M. Kiefern-Hochwald, im Kr. Wongrowitz

5223 Morg. Eichen-Hochwald, zusammen 32,642 M., Oberförster Schilling.

Schönlanke, Kr. Czarnikau, 23960 M., davon 10,307 Morg. Kiefern-Hochwald, 13,653 M. Elsen- und Birken-Niederwald, Oberförster Bensch in Richlich.

Skorzecin, Kr. Gnesen, 19,658 M. Kiefern-Hochwald Oberförster Molle.

Strzelno, Kr. Inowraclaw, 23,700 M. Kiefern-Hochwald, Oberförster v. Przyborowski in Myradz.

Wodzek, im Kreise Inowraclaw 27,190 M., im Kr. Bromberg 31,363 M., zusammen 58,553 M. Kiefern-Hochwald, Oberförster v. Bülow.

Zelgniewo, im Kr. Chodziesen 20,491 Morg. Kiefern-Hochwald, im Kr. Wirsitz 2882 Morg. Eichen-Hochwald, zusammen 23,373 M., Oberförster Ostertim.

VIII.

Alphabetisches Register

zu den Gütern, Domainen und Forsten, so wie deren Besitzern, Pächtern und Oberförstern.

Bemerkung: Das Register enthält sowohl Personen- als Ortsnamen, — die Ziffern hinter den Namen bedeuten die Seitenzahl, s. = siehe. a siehe auch unter on, om und umgekehrt — e siehe auch unter en, em und umgekehrt.

A.

Abegg, Kommerzien- und Admiralitäts-Rath — Storchnest u. Trebchen.
 Abitzsche Erben — Jaromierz.
 Adelnau 25.
 Adler — Theresine, Victorsau.
 Adloff, Herm. — Wolice.
 Adolphi — Kröben, Alt.
 Albrecht, Karl sen. — Kawenczyn.
 Alexandrow s. Hammer 94.
 Alkiewitz, v. — Oscht.
 Alttag — Wierzchuczyn.
 Alt-Boyen 35.
 Altendorf (Dryzyna) 32.
 Altenhof 46, 94, 96.
 Althöfchen 27, 94.

Althütte 75.
 Altkloster (Bauerngut) 29.
 Altkloster (Domainengut) 29.
 Altkloster 94.
 Alt-Latzig 75.
 Altstadt und Marianowko 57.
 Andre — Bielsko.
 Andrychowice I. u. II. s. Heiersdorf, Ober-, Nieder-.
 Aniołka I. 60.
 Aniołka II. 60.
 Annaberg 57.
 Annenhof 53.
 Antonin s. Neumühle 55.
 Antonschhof 32.
 Arco, Gräfin Bertha v., geb. v. Treskow — Wrażczyn, Złotniki.

Arcugowo 76.
 Arędski, Michael v. — Grzymysławice.
 Arkuszewo 76.
 Arndt, Gustav — Chrostowo.
 Arndt, Johann — Arkuszewo, Dobieszewice.
 Arndt, Rudolph — Czesławice.
 Asch, Louis — Głuponie, Tomaszewo u. Wydory.
 Augustwalde 72.
 Aulok-Mielęcki, Silvius v. — Bargen.

B.

Baarth, Richard — Modrze.
 Baarth, Robert — Cerekwica.
 Baba, Gross- 85.
 Babarówko 57
 Baben 25.
 Babin 65, 69.
 Babki 54.
 Bąblin 47.
 Baborowo 47.
 Bachorzew 50.
 Baeckmann, Julius v. — Zajajewice.
 Bączylas 40.
 Bagatella 25.
 Bagrowo 5.
 Balczewo 79.
 Balino 79.
 Bandelow, Friedrich — Tuchorze.
 Bandelow, Karl — Krantz.
 Bandelow, Louis — Dobrzyca, Koryta, Kłonowo mit Neuwelt
 Baer — Goncz
 Baranow 69.
 Baranowo 54, 62, 79.
 Baranówko 50.
 Baranowska, Aniela v. — Rożnowo.
 Baranowska, Frau Agnes v. — Sobiesierne, Broniszewice, Marszew.
 Baranowski, Th. v. — Skrzyszewo.
 Barchlin 35.
 Barcin 86.
 Bardo 69.
 Bardt, Carl — Lubasz, Pawłowice, Niemierzewo.
 Bargen (Zbarzewo) 32.
 Baersdorf 40.
 Bartoszewice 40.
 Basanowski, Vincent v. — Gwiazdowo b. Pudewitz.
 Baszkow 43.
 Baszn mit Ugrzela 44.
 Bauchwitz 46.
 Bayer, Gustav — Skorzewo.
 Bayer, Theodor, Lieutenant a. D. — Gołczewo.
 Beck — Neumühle.
 Beck, Robert — Kramplewo.
 Becker, Oberamtmann — Białosliwe.

Becker, Oberförster — Golombki.
 Bednary 65.
 Będzieszyn 25.
 Będzitowo 79.
 Beerenbusch s. Pawłowo b. Schokken.
 Behle 75.
 Behler Glasfabrik 75.
 Belęcin 29, 32.
 Belina 60.
 Bellwitz 29.
 Belsin 75.
 Bendlewo 54.
 Bendlewo Niederung u. Bolesławia 54.
 Benglewo 75.
 Benice 44.
 Bennigsen-Förder, Friedrich Gustav Carl v. — Stryche.
 Bensch — Schönlanke.
 Bentschen 46.
 Berczynskie Erben, Stanislaus v. — Górzno.
 Berger, Gottlieb — Wulka.
 Berka, Ernst Wilhelm — Przybin.
 Berka, Friedrich — Chlewo.
 Berkholz, Dr. — Warczewo.
 Berndt — Pijanowo.
 Bernstein — Pokrzywno.
 Bernuth, v. — Borowo.
 Bertelsmann — Morzewice.
 Bertram — Kleparz, Kłopot.
 Berwin, Lewin, und Dr. Philipp Werner — Baborówko.
 Bethe, v. — Nikelskowo, Czarnikauer Hammer, Putzig, Radosiew.
 Bethmann-Hollweg, Theodor v. — Runowo, Runower-Mühle
 Bethusy-Huc, Graf — Konary.
 Bętkowskische Erben — Kozięglowy.
 Betsche 46.
 Beuther, Alexander — Gołęcin, Sytkowo, Podalany.
 Beyer, Samuel — Zawadamühle.
 Beyme — Bukowiec, Chrostowo, Grätz, Jastrzembnik, Młyniewo, Piaski, Porazyn, Rudnik, Silinko, Słocin, Strzempin, Zdory.
 Białcz 27.
 Białcz u. Brętkowice 35.
 Białęzyn 47.
 Białępiątkowo 69.
 Białęzyce 69.
 Białkowski, Kinder des Adolph v. — Chudzice, Pierzchno.
 Białoblott 86.
 Białokosz 27.
 Białosliwe 89, 95.
 Białybrod s. Danaborz 91.
 Bick s. Görtzig, Neu-, 77.
 Biechowo geistlich 69.
 Biechowo, Rittg. 69.
 Bieczewo s. Bieganowo 69.

- Bieczyn s. Srocko, Gross- 30.
 Biedrusko 54.
 Bieganin 50.
 Bieganowo 65.
 Bieganowo u Bieczewo 69.
 Biegański, Nepomucen v. — Potulice.
 Biegański, Vincent v. — Sepuo II.
 Biegański, Wład. v — Lukowo.
 Biegańskie Erben, v. — Cykowo.
 Biegodyń 89.
 Bielawy 30, 32, 86, 91.
 Bielawy s. Gonsk
 Bielejewo 50.
 Bielejewo, Spiebiada u. Stephanowo 57.
 Bieler — Mroczen.
 Bielewo 35.
 Bielicki, Ludwig v. — Marcinkowo,
 Gozdanin.
 Bielsko 27.
 Bienkowski, v. — Smuszewo.
 Bierbaum — Rożnowo, Pietrowo.
 Biernacka, v. — Sieroszewice.
 Biernacki, Michael v. — Bagatella,
 Czekanow, Śmielow.
 Biernatki 62.
 Bierzglinek 69.
 Bieske, Gottlieb — Osiek, Strzegowo.
 Biedrowo 57.
 Bilczew 25.
 Binder, August — Plötke.
 Biniew 25.
 Binino 57.
 Birkenfelde 60.
 Birnbaum 96.
 Biskupice 65.
 Blankensee 44.
 Bławaty 79.
 Bławaty s Strzelno 96.
 Blankensee-Firks, Graf — Goer-
 tzig, Alt-
 Błażewo, P. D. 62.
 Bledzianow 21.
 Bloche, Karl Friedrich Wilhelm —
 Grossdorf.
 Blociszewo 62.
 Blociszewski, Anton v. — Przeclaw,
 Górka.
 Blociszewski, August v. — Krzy-
 żanki
 Blociszewski, Stanislaus v. — Cioł-
 kowo, Smogorzewo.
 Blodau — Wierzyce.
 Błotnica s. Zaborowo 95.
 Błotnik 29
 Bługowo 89.
 Bnin 62.
 Bnino, Mokrz und Weinberg 57.
 Bninska, Gräfin — Samostrzel, Linde.
 Bninska, Gräfin Nepomucena — Biez-
 drewo.
 Bninski, Graf Adolph, — Czmachowo.
 Bninski, Graf Alexander — Papówko,
 Urbanie, Wychowaniec.
 Bninski, Graf Constantin — Gleśno
 Strzelewo.
 Bninski, Graf Ignatz — Samostrzel,
 Dąbke.
 Bninski, Graf Maximilian — Pamiąt-
 kowo, Przeclawek.
 Boas — Siedleczo.
 Bobelwicz s. Bobelwitz 46.
 Bobelwitz 46.
 Bobrowniki I. 60.
 Bobrowniki II. 60.
 Bobulczyn 57.
 Boczkow 25.
 B duszewo 47.
 Bodzewko 40.
 Bodzewo 40.
 Boehmak, Gottfried Wilhelm Benedikt
 — Alt-Kramzig, Woynowo
 Bogacin 72.
 Bogdanowo 47, 91.
 Boguniewo 47.
 Bogusław 50.
 Bogusławki 40, 65.
 Boguszyn 35. 50.
 Bogwidze 57.
 Böhm, Friedrich — Wieszkowo.
 Bojanice 32, 76.
 Bojanowska, v. — Ostrowieczno und
 Kadzyn
 Bojanowski, Boguslaus v. — Krzeka-
 towice.
 Bojanowski, Włady v. — Klein-Ro-
 gaczewo.
 Boldt, D. A. — Glożewo, Grudna, Jo-
 zefinowo, Koszanowo, Parkowo, Welna,
 Wilkowo
 Bolechowo 54.
 Bolesławic s. Bendlewo Niederung 54.
 Bolewice 30, 94, 96.
 Bollmann — Neuhof.
 Bombolin 79.
 Bomst 29.
 Bondecz 89.
 Bonikowo und Goraskowo 37.
 Bonin, Wilhelm — Kadzionka.
 Bonkowo 79.
 Borck, Eduard v. — Borkowo, Dom-
 browka.
 Borck, Ludwig v. Jaxice, Klein-Jaxice.
 Borek 44
 Borkowo, 70, 79.
 Born, v. Oberstlieut. a. D. — Sienno.
 Borowo Hauland 74.
 Borówko 35.
 Borowna 86.
 Borownica, 44.
 Borownik 57.
 Borowno 72.
 Borowo, 35, 65.

- Borrmann, Carl — Lipowiec u Schloss Kollas.
 Borucin 50.
 Boruszyn 47.
 Boruszynko 47.
 Borzęciczki 44.
 Borzejewo 65.
 Borzysław 30.
 Boszkowo 35.
 Boettcher, Ernst — Skiereszewo.
 Böttcher — Olesin.
 Bożejewice 79, 86.
 Bożejewiczki 86.
 Braciszewo 76.
 Brączewo 47.
 Branno 79.
 Brauer, Isidor — Złotniki.
 Bräuer, Wilhelm — Kierzno.
 Breesen, Poln. 91.
 Brenicke, Ferdinand — Woydal.
 Brętkowice s. Białcz 35.
 Brettvorwerk (Zaborowo) 32.
 Breza, Constantia Victoria Theresia v, geb. v. Mycielska — Murzynowo borowe, Wienskowice, Zborowo.
 Breza, Oberst Jozef v. — Ceraadz dolny.
 Breza, Tit. v. — Uścikowo.
 Breza, Władimir v. — Świętkowo.
 Brieger — Potarzyce.
 Briesen 47, 75.
 Brodki 30.
 Brodnica 62.
 Brodnicki, Kasimir v., — Dziećmiarki.
 Brodnicki v. — Nieświastowice.
 Brodowo 65.
 Brodowski v. — Bilczew, Pawłowo, Psary.
 Brody 30.
 Brodziszewo 57.
 Broniewice 85.
 Broniewo 89.
 Bronikowo 35.
 Bronikowska v. — Chlastawo, Kuschten.
 Bronikowski'sche Erben v. — Marszałki.
 Bronikowski'sche Erben, Stanislaus v. — Karna.
 Bronisław 65.
 Bronisz, Johann v. — Otoczno.
 Bronisz, Lieutenant Stanislaus v. — Bieganowo.
 Broniszewice 50.
 Broniszewo 70.
 Brostowo 89.
 Brozogaj 76.
 Bruczkow 44.
 Brudzewo 70.
 Brudzyn 91.
 Brunow 50.
 Brylewo (Brelewo) 32.
 Brześć 79.
 Brzeski, Hamilkar v. — Krotoszyn.
 Brzeski, Leonhard v. — Jabłkowo, Stawiany.
 Brzesnica 62.
 Brzeżanska, Victoria v. — Czachurki, Gorzykowo.
 Brzezie 40, 50.
 Brzezno 57.
 Brzostek 65.
 Brzostkowo 70.
 Brzostownica 62.
 Brzoza 44, 57.
 Brzustow 50.
 Brzyskorzystewko 86.
 Brzyskorzystowo 86.
 Buchholz, Ernst — Schierzig.
 Buchowski v. — Pomarzanki.
 Buchwalde 74.
 Bucz 35.
 Buczkowo 79.
 Budszyk 47.
 Budy 79.
 Budziejewo 91.
 Budziłówko 70.
 Budzinski, Martin — Szrodka.
 Budzisk s. Polajewo 95.
 Budziszewo 47.
 Budziszewska, Pelagia v. — Grąbkowo.
 Budsiszewski, Caesar v. — Małachowo.
 Budziszewski, Joseph v. — Sowiny.
 Budziszewski, Kasimir v. — Xiążek, Radoszkowo, Zakrzewo.
 Budziszewski, Proteus v. — Czacharowo.
 Bugay und Franulla 70.
 Bugge, Emil und Friedrich — Podzamcze.
 Bukowiec 30.
 Bukowice s. Bauchwitz 46.
 Bukowiecki v. — Mzczyczyn, Gajewo.
 Bukowiecki, Leon v., — Czarnysad.
 Bukwitz 32.
 Bułakow 44.
 Bülów, Carl v. — Górka.
 Bülów, H. v. — Baranow A, Kopanin.
 Bülów, Werner v. — Zurawia.
 Bülów v. Oberförster — Wodzek.
 Bernhard'sche Erben — Strzyżewo, Smykowo.
 Burchardt, Gustav — Raduchowo.
 Burchardt, Julius — Stopka.
 Bürgergrund s. Naskrentny.
 Bürgergrund s. Strzelno.
 Burghardt, Eduard — Gortatowo.
 Burghardt, Robert — Węglewo.
 Burski, Albrecht v. — Ziołkowo.
 Busch, Frau — Lubasz.
 Busse, Arthur v. — Łatkowo.

- Busse, Leopold Ernst — Brodziszewo.
 Busse, Frau Rosalie — Dembogóra,
 Tupadly.
 Busse, Theodor — Kierzkowo.
 Busse, Wilhelm — Bałczewo, Plon-
 kówke, Witowice.
 Busse, Oberamtman, Hauptmann a. D.
 — Hammer
 Buszewo 57.
 Buszewko und Szymanowo 57.
 Butt, Heinrich — Wykow.
 Büttner, Gustav — Grunzig.
 Byszke 74.
 Bythyn 57.
 Bytkowo 54.
 Bzowo (Sagan) 75.

C.

- Carlstein 44.
 Caro, Michaelis — Węgierki.
 Cegielski — Wodki.
 Ceradz dolny 57.
 Cerekwica 91.
 Cerekwice 50, 54.
 Cetkowski, Eustachius v. — Orpi-
 szewek.
 Chaławy 62.
 Chalin 27.
 Charbin 76.
 Charbowo 76.
 Charcice 27.
 Charlottenhof 76.
 Chartowo 54.
 Chawłodno 91.
 Chełkowo s. Kelke 36.
 Chełkowski, Lieutenant Ildefons von
 — Wilcza.
 Chełkowski, Joseph — Kuklinow, Li-
 powiec, Rembiachow, Starogród.
 Chełmicki, Joseph v. — Nowina,
 Bzowo, Gościejewo.
 Chełmicki, Peter v., Geh Justizrath
 — Cielimowo, Gurowo, Pomarzany,
 Porcewo, Zydowo.
 Chełmiczki 79.
 Chełmno 57.
 Chładowo 76.
 Chłapowo 65.
 Chłapowska, Alexandra v., geb. von
 Szczaniecka, und deren Gatte Stephan
 von Chłapowski — Garzyn.
 Chłapowska, Frau Emilie v., geb. v.
 Rożnowska — Bagrowo, Gnin, Jaskółki,
 Karczewo, Gross-Lęki, Sowiniec.
 Chłapowski, Casimir v. — Brodnica,
 Kopaszewo.
 Chłapowski, Desiderius v. — Ma-
 nieczki, Rogaczewo, Turew.
 Chłapowski, Stanislaus v. — Goździ-
 chowo, Puszczykowo, Szoldry, Żernik.
 Chłapowski, Stephan Eusebius v. —
 Bonikowo, Gorastowo, Kurzagora.
 Chłapowski, Thadeus v. — Rombin,
 Rombinek.
 Chłapowski'sche Erben, v. — Roth-
 dorf, Ziemnice.
 Chłapowski'sche Erben, Michael v. —
 Sosnica.
 Chlastawo 46
 Chlebowo 76.
 Chlewisk 57.
 Chlewisko 79.
 Chlewo 60.
 Chłudowo 54.
 Chmara, Hieronymus v. — Gniewkowo
 Chmielewo 47.
 Chmielnik 54.
 Chmielnikowo 32.
 Chobielin 86.
 Chocicza 50, 66, 70.
 Chocicza, Klein- 70.
 Chociszewice 40.
 Chociszewo 91.
 Chodorski, v. — Neudorf, Lennagora.
 Chodziszewo s. Kutschkau.
 Chomentowo 86.
 Chomiąza, Geistlich 86.
 Chomiąza, Rittg. 86.
 Choryn 35.
 Chorzew 50.
 Chotow 25.
 Choynica 54.
 Choyno 57.
 Choyno, Alt- 40.
 Choyno, Neu- 40.
 Chozłowski, Dr. v. — Ulanowo
 Chozłowski, Theophil v. — Głuchowo.
 Chraplewo 30, 86.
 Chrostowo 74.
 Chróstowo 79.
 Chrustowo 30, 70.
 Chrzan 51, 70.
 Chrzan s. Dembno.
 Chrzanow u. Kuczkow 50.
 Chrzanowski, v. — Czechowo.
 Chrzanowski, Anton v. — Ostrowo.
 Chrzanowski, August v. — Stanisla-
 wowo II
 Chrzanowski, Nicephor v. — Jarzęb-
 kowo.
 Chrzanowski, Paul v. — Chwałkowice,
 Broniszewo, Obiecanowo.
 Chrzanowski, Severin v. — Stanisla-
 wowo I.
 Chrzanowski, Theophil v. — Jelitowo.
 Chrzanowski, Valerian v. — Bo-
 browniki I, Kolebki.
 Chrzastowo 62, 89.
 Chudopsice s. Dürrhund 30.
 Chudzice 66.
 Chumiętki s. Chumiętek 40.

- Chwałbogowo 70.
 Chwalencin 51.
 Chwalencinek 51.
 Chwalibogowo 70.
 Chwaliszewo 86.
 Chwaliszewo I 25.
 Chwaliszewo II 25.
 Chwałkowice 70.
 Chwałkowo 40, 62, 66, 76.
 Chwałszyce 66.
 Chwojdziński — Rudnice.
 Chyby 54.
 Chyckiński folwark s. Weissensee 47.
 Chytrowo 62
 Ciążyn 47, 94
 Cichoszewski, Anton — Mamoty.
 Cichowo 35.
 Cielimowo 76.
 Cielmice 44.
 Cierplitz 97.
 Cieśla 47.
 Ciesle 30, 70.
 Ciesle s. Kajew 51.
 Cieslin 79.
 Cieszkowski, Graf August von —
 Wierzenica.
 Ciołkowo 40.
 Cioromski, Jos. Th. v. — Goniembice,
 Klaene, Sake, Wyciążkowo.
 Ciosna 70.
 Ciświce 51.
 Ciszkowo 75.
 Cober, Albert — Popielewo.
 Cohn, Götz — Chrzan, Dembno, Ka-
 min, Klein-Lubin, Sucha, Zakrzew.
 Cohn, Marcus — Racendow.
 Colbe, Eduard v. — Jadownik.
 Collin — Bondecz.
 Commenderie 54.
 Cords, Frau Rosamunde — Olszewice.
 Slonsk, Modliborzyce, Złotnik.
 Cunow, Carl — Schokken
 Cykowo 35.
 Czacharowo 40.
 Czachory 25
 Czachurki 66
 Czacz 35.
 Czajkowo 40.
 Czapska, Gräfin Eleonore — Chaw-
 lodno, Potulin, Smogulec, Smogulsdorf,
 Smolary.
 Czapska, Gwendel — Obra.
 Czapska, Victoria — Chwalencin.
 Czapski, Anastasius v. — Kuchary.
 Czapski, Magnus — Racendow.
 Czarkowo 40.
 Czarneblotte 87.
 Czarnačka v., geb. Gräfin Florentine
 v. Chlapowska — Rakwitz.
 Czarnecki, Graf Anton — Alt- und
 Neu-Choyno, Czestram, Drogi, Gole-
 jewo, Łakta, Podborowo, Przybysław,
 Sworowo, Stwolno.
 Czarnecki, Carl — Chwaliszewo.
 Czarnecki, Graf Marcel v. — Siekowo,
 Siekówko, Wilke, Ziernin.
 Czarnecki, Graf Sigismund v. Go-
 golewo, Niepart, Przybysław, Raszewy.
 Czarnecki, Graf Stanislaus — Grac,
 Gory, Pakosław.
 Czarne piątkowo 63.
 Czarnikauer-Hammer 75.
 Czarnoszka 50.
 Czarnotek 66.
 Czarnotul 85.
 Czarnysad 44.
 Czartoryski, Fürst Adam — Domo-
 radzice, Dupin, Dupinko, Jutroschin,
 Pawłowo, Piskornia, Rogożewo, Sielec,
 Szymon, Wielkibor-Forst
 Czartoryski, Fürst Alexander —
 Uleyno, Murzynowo kościelne, Mącz-
 niki, Polażejewo, Zrenica.
 Cząszczewo 50.
 Czaycze 89.
 Czaykowski — Tucžno.
 Czechel 51.
 Czechowo 76
 Czekanow 25.
 Czekuszewo s. Staw 71.
 Czeluścin 40.
 Czerleino 66.
 Czerlin 91.
 Czermin 51.
 Czerminek 51.
 Czerniak 85.
 Czerniejewo 76.
 Czersk, Polnisch- 72.
 Czerwinski, A. — Janowo
 Czesławice 91.
 Czestram (Golejewko) 40.
 Czeszewo 70, 91.
 Czewojewo 85.
 Czmachowo 57.
 Czylcz 51.
 Czynner, Samuel — Kwiatkow.
 Czyste 79.

D.

- Dąb s. auch Domb.
 Dąbke 59.
 Dąbrowka 54
 Dąbrowko 27.
 Dąbrowo 44, 62.
 Dąbrowo bei Zolondowo 72.
 Dąbrowo, Alt- 29.
 Dąbrowski, Bronisław v. — Chocicza,
 Ołaczewo I, Rumięjki, Winnagóra.
 Dachowo 62.
 Dady — Kussowo.
 Dakowy mokre 30.

- Dakowy suche 30.
 Dałabuszki 35.
 Dalekie 35.
 Daleszyn 62.
 Daleszynski, Joseph v. — Damasławek
 Dalki 76.
 Dałkowo 79.
 Dalne pole 57.
 Damasławek 91.
 Dambitsch 32.
 Dammer, Gross- 46.
 Danaborz mit Bialybrod 91.
 Daniszyn 25.
 Dannien, Friedrich Wilhelm — Schönlanke.
 Darnowo 35.
 Daszkiewicz, Peter — Olszewo A.
 Daum, Julius — Klepin.
 Dęb s. auch Demb.
 Dębina und Wincentowo 57.
 Dębno 4.
 Dębowa łąka 1. Antheils s. Geiersdorf, Ober-, Nieder- 32 Dębowa łąka 2. Antheils s. Geiersdorf, Mittel- 32.
 Dębowiec 44.
 Dębsko 35.
 Deckert, Wilhelm — Sniaty.
 Deichmann, Amtsrath — S.erosław.
 Delert, Joseph — Kucharki.
 Delhaes, Alphons — Świączyn, Dembniak.
 Delhaes, Aug. v. — Borówko, Piechanin.
 Dembe 75.
 Dembina 51.
 Dembic 66.
 Demblowo 76.
 Dembniak 62.
 Dembnica 76.
 Dembno 89.
 Dembno (Chrzan) 51.
 Dembogóra 87.
 Dembowke 89.
 Dembowo 89.
 Deutschländer, Oberförster — Rosenthal.
 Dickmann — Fabianow.
 Diehl, Hermine — Staniewo.
 Dietrich — Koziagóra.
 Dietz, Oberamtmann — Schweinert.
 Dirlam, Samuel — Dzierżążnik.
 Dittmann, Ferdinand — Mściszewo.
 Dittmar, Oberförster — Zielonka.
 Dłonie 40.
 Długie s. Laube 33.
 Dłużyn 35.
 Dobczyn 62.
 Dobiesławice 79.
 Dobieszewice 85.
 Dobieszewko 87.
 Dobieszewo 87.
 Dobieżyn 30.
 Dobrogoście 80.
 Dobramyśl 32.
 Dobrapoc 44.
 Dobrogojski, v. — Skrzetuszewo.
 Dobrojewo 57.
 Dobromil 47.
 Dobrydział 60.
 Dobrygość 60.
 Dobrzyce 44.
 Dobrzycki, Heinrich v. — Baborowo.
 Dobrzycki, Titus v. — Bomblin, Lęg.
 Dobrzyniewo 89.
 Doellen — Polskawieś, Promno.
 Doherr — Altkloster.
 Dołęga 47.
 Domachowo 40.
 Domanin 60.
 Dombrowka 87.
 Dombrowka 85
 Dombrowke, Neu- 72.
 Dombrowko 40, 80.
 Dombrowo 85.
 Dombrowo — Komorowo 91.
 Dombrowo-Vorwerk 72.
 Dombski, Joh. Valer. v. — Konary, Ludzisko.
 Dombskische Erben, Graf — Kołaczkowo, Wszemborz.
 Dominik — Goreczki, Gross-
 Dominowo 66.
 Domoradzice 40.
 Donaborów 60.
 Dopiewiec 54.
 Dopiewo 54.
 Duchy — Glinno, Morawsko, Piątkowo, Trzecisko.
 Dorn, Domainen-Pächter — Kalzig.
 Doruchow 60.
 Dratzig 75.
 Dratziger Mühle 75.
 Driebitz, Mittel- 32.
 Driebitz, Mittel-, Alt- (Drzewce stare I)
 Driebitz, Neu- 32
 Driebitz, Nieder-Alt (Drzewce stare II) 32.
 Drigalski, v. — Alt Latzig.
 Drobniń 32.
 Drogi 40.
 Drogosław 25.
 Drojecka, Wittve v. — Giecz.
 Dronzonek 89.
 Droszew 51.
 Drożdzyce 36.
 Drwęska, Helena v. — Ordzin.
 Drwęska, Wittve Antonie v. — Czarne piątkowo.
 Dryzyna s. Altendorf 32.
 Drążgowo 66.
 Drzęcki, Ludwig — Borzejewo.
 Drzczkowo s. Retschke-Wulke 34.
 Drzenczewo 40.

- Drzenski, v. — Neuhausen.
 Drzewce 40.
 Drzewce stare 1. Antheils s. Driebitz,
 Mittel-Alt- 32.
 Drzewce stare 2. Antheils s. Driebitz,
 Nieder-Alt- 32.
 Drzewicki, Vincent v. — Plaszkowo.
 Drzonek 48, 62.
 Dubska 80.
 Duliński — Sławno.
 Duls 80.
 Dunin, Franz v. — Lechlin, Losiniec.
 Dunker, Otto — Mechnice.
 Dupin 40.
 Dupinko 40.
 Durowo 91.
 Dürremühle 74.
 Dürrhund 30.
 Dusin 62.
 Duszkiewicz, Johann — Zalesie.
 Duszniak 57, 94.
 Duszno 85.
 Duszyński, Joseph v. — Bonkowo,
 Głojkowo, Nowydwór.
 Dütschke — Kolata, Romberg, Mrowi-
 niec.
 Dydyski, Victor v. — Słowikowo.
 Dziadkowo 77.
 Działin 77
 Działyńska, Gräfin Cölestine, geb. Grä-
 fin von Zamojska — Babin.
 Działyńska, Gräfin v., geb. Prinzessin
 Czartoryska — Lagiewnik II., Konojad.
 Działyński, Graf Johann — Biernatki,
 Bnin, Dachowo, Dziecmierowo, Gołu-
 chowo, Górka, Januszewo, Kijewo,
 Kromolice, Kurnik, Pierzchno, Prusino-
 wo, Runowo, Szezodykowo, Trzebaw,
 Zimino, Zwolno.
 Działyńskie Erben, Graf — Gra-
 nowo, Kąkolewo, Kubaczyn, Nie-
 mierzyce.
 Dziarnowo 80.
 Dziecielne 27.
 Dziecielne s. Grossdorf 74.
 Dzieciarki 77.
 Dziecmierowo 62.
 Dzieczyn 40.
 Dzeduszycka, Gräfin — Goray, Lisz-
 kowo Krucz, Szczytnik.
 Dzeduszycki, Graf v. — Babki, Do-
 piewiec, Dopiewo, Gluszyn, Konarzewo
 Podłożyny, Poledzie, Wiry.
 Dziekanowice 77, 95
 Dzielice 44.
 Dziembowo 74.
 Dziembowski, v. — Roszkowo.
 Dziembowski, Constantin v. — Klu-
 dzyn.
 Dziembowski, Karl v. — Bobelwitz.
 Dziembowski, Stephan v. — Meseritz.
 Dziennice 80.
 Dzierzanow 44.
 Dzierżanik 60.
 Dzierżano 85
 Dzierżnica 66.
 Dzierzewo 91.
 Dzieżbicki — Zawory.
 Dzwonowo 91.

E.

- Ebers, Paul Wilhelm — Lobsens
 Eckstelle 48, 96.
 Egloffstein, Graf Friedrich von und
 zu, Königl. Kammerherr — Altendorf.
 Ehrenfried, Daniel — Cieśle.
 Eichholz, Gebr. — Jaruszyn, Sobiech.
 Elisenthal 29.
 Eltz — Gruszczyń.
 Emmchen (Mchy) 62.
 Enger, Ferdinand — Klein-Kreutsch.
 Enkerodt, Adalbert v. — Neuhaus.
 Erdmann, Friedrich — Krusza podlu-
 dowa.
 Erdmann und Hinz — Konstantowo,
 Krukowek.
 Ernst, Herzog von Sachsen-Altenburg —
 Otorowo.
 Esterpole 62

F.

- Fabianow 51.
 Falkenberg, August — Chobielin.
 Falkenberg — Polichno.
 Falkowski v. — Pachalewo.
 Falmierowo 89.
 Fechner, Alexander — auf Sarbinowo.
 Fehlan, verw. Frau — Solacz.
 Fehlan'sche Erben — Kaźmierz, Koźmo-
 rowo, Kopanino, Neudorf.
 Fehlen 29.
 Felsch, Karl — Ruhocice.
 Fenner, Karl — Ossowo.
 Fenner, Wilhelmine Amalie verw. Klu-
 towska — Zelazno.
 Ferdinandshof 60.
 Fiede, C. J. — Jaktorowo,
 Filehne, Schloss 75.
 Frank — Wąsowo.
 Franulla s. Bugay 70.
 Freund, Lazarus — Kuräne.
 Fisch, Friederike — Lipce mit Wy-
 mysłowo.
 Fischer, Ernst — Tirschtiegel, Ry-
 bojady.
 Fischer, Herrmann — Piścin.
 Fischer — Venetia.
 Formazin, Wittwe, geb. Rudloff —
 Kunkolewo.
 Forreiter, August — Kunzenruh.

- Förster, Caroline — Boguszyn, Bronikowo.
 Franke, Carl — Ober-Gondecz.
 Freitag — Podobowice.
 Freudenreich, Kaufmann — Plewisk.
 Frey mark, Hugo — Tuczkowo.
 Freytag, A. — Wilcze
 Freytag, Otto — Trzebowo.
 Frezer, Wanda v. — Brzyskorzys-tewko.
 Friedrich, Oskar — Zalasewo.
 Friedrichsfelde 80.
 Frommholz — in Przyborowo.
 Funck, Adolph — Goreczki.
 Funk, Herrmann — Weidenvorwerk.
 Funk, Robert — Rokitnica.
 Fuss, Adolph — Kutschkau.
 Fuss, Carl — Bellwitz.
 Fuss, Franz Xaver Robert — Neudorf.
 Fuss, Oberamtman — Schneidemühl,
 Paradies, Altenhof, Wischen.
- G.**
- Gač 40, 48.
 Gadow s. Strzelce 86.
 Gadow s. Strzelice 96.
 Gaertig, Frau — Popowo-Ignacewo.
 Gajewo 62.
 Gajewski, Apolinar v. — Błotnik,
 Tłoki, Wollstein.
 Gałazki 44.
 Gałazki, Gross- 51.
 Gałazki, Klein- 51.
 Galewo 44.
 Gałowo 58.
 Garbatka 48.
 Garby 54, 66.
 Garczyński, v. — Węgorzewo.
 Garthe, Neu- 32.
 Garzyn 32.
 Gąsawy 58.
 Gąsiorowski, Joseph v. — Zberki.
 Gąsiorowski, Bronislaw v. — Balino,
 Młodasko, Dobiesławice, Mierogniewice,
 Chlewisk, Oporówek, Topola, Sciborze.
 Gąsiorowo 70.
 Gawron 63.
 Gay 80.
 Gay s. Strzelno 84, 96.
 Gay p. B. 63.
 Gay p. K. 63.
 Gay, Gross- 58.
 Gay, Klein- 58.
 Gebauer, Gustav — Kunzenruh.
 Geiersdorf, Mittel- (Dębowałęka II.) 32.
 Geiersdorf, Ober-, Nieder- (Dębowałęka
 I.) 32.
 Geisler, Rudolph — Lojewo.
 Gembice 41.
 Gembitz 75.
 Gembitzki, Ferdinand, Justizrath —
 Szkudło.
 Gensichen, Cunibert — Gadow, Strze-
 lice.
 Gensmer, Albert — Neuhof.
 George, Adolph Ernst, Landschaftsrath
 — Dobramyśl.
 Geppert, Ober-Amtmann — Wissek.
 Gerber, Herrmann — Schleunchen.
 Gericke — Lissowki, Skrzynki.
 Gerrin 75.
 Gersdorf, Freiherr v. — Parsko,
 Wioska.
 Gersdorff, Herrmann v. — Bauchwitz.
 Geschke, Reinh. — Więclawice.
 Geschke, Wittwe — Szadłowiec.
 Gęzewo 80.
 Giebnia 80.
 Giecz 66.
 Gierlachowo 41.
 Ginowie, Alexander de — Mielecinek.
 Giżewo 80.
 Giżycki, G. v. — Gozdawa.
 Gladisch, Joseph — Łuszkowo.
 Gläser, Alexander — Kurowo.
 Glauer, Sigismund, Lieutenant — Tek-
 linow.
 Glauer s. Teklinow 62.
 Głębokie 66, 80.
 Głęšno 89.
 Glinke 97.
 Glinno 54, 91.
 Glišnica 25.
 Gloden Wald 29.
 Głoginin 44.
 Głogowice 85.
 Głogowiniec 91.
 Głogowo 44.
 Głojkowo 80.
 Głozewo 46, 94.
 Głuchowo 36, 44, 54, 58.
 Głuponie 30.
 Głuski 51.
 Głuszkowski, Woyciech — Golejewo.
 Głuszyn 54.
 Gnerkow, August — Gönne.
 Gniazdow s. Kurow 26.
 Gniewkowo 77.
 Gniewowo 36.
 Gnin 30.
 Gnoyno 80.
 Gnuszyn 58.
 Gocanowo 80.
 Goczkowski, Felix v. — Ronkowo.
 Godurowo 41.
 Godziętow 60.
 Godziszewo s. Kokorzyn 36.
 Gogolewo 41, 63.
 Gola 41, 63.
 Golanice s. Golimitz 32.
 Gołaszyn 48.

- Goldenring, Joseph — Ostrowo, Josefowo.
 Goldenring, Markus — Przybysławice.
 Goldschmidt, Hirsch, — Kucharki II.
 Gołębin 36.
 Gołęcin, Sytkowo und Podalany 54.
 Gołęczewo 54.
 Golejewko 41.
 Golejewko s. Czestram 40.
 Golejewo 41, 80.
 Golembitz s. Goniembice 32.
 Golembowo 48.
 Golimitz (Golanice) 32.
 Golimowo 77.
 Golina 51.
 Gollmitz 27.
 Golniewicz, Wittwe — Karsewo.
 Gołombki 97.
 Goltz, Joseph — Czewojewo, Mamlitz.
 Gołuchow 51.
 Gołun 66.
 Gomlin 87.
 Gomolewski, Joseph — Czechel.
 Goncerzewo 72.
 Goncz 91.
 Gondecz, Ober- 72.
 Gondek 63.
 Gonice 70.
 Goniczki 70.
 Goniembice oder Golembitz 32.
 Gönne 74.
 Gonsawa 87, 95.
 Gonsk u. Bielawy 80.
 Gopło 80.
 Goepfner, Carl Rudolph Joseph —
 Dzieżczyn.
 Góra 51, 54, 63, 80, 87.
 Góra s. Gonsawa 95.
 Gora s. Goranin 77.
 Goranin 77.
 Gorastowo s. Bonikowo 35.
 Goray 27, 75.
 Gorazdowo 70.
 Görchen, Klein- 41.
 Gorczyn s. Gurschen 33.
 Goreczki 44.
 Goreczki, Gross- 41.
 Górka 44, 48, 54, 63.
 Górka duchowna 36.
 Górka kociąkowa 66.
 Górki 80.
 Górki dąbskie 87.
 Górki zagajne 87.
 Gorońsko s. Grunzig 46.
 Górsko 29.
 Gortatowo 54.
 Goertz, Alt- 27.
 Goertz, Neu-, und Bick 27.
 Goertz, Ober- 46.
 Gory 41, 70.
 Gorzeńska, Antonie verw. v. — Gąsiorowo, Gembice, Lgów, Smielowo, Szczodziejewo, Tarce.
 Gorzeński, v. — Szkaradowo Forst.
 Gorzeńskie Erben, v. — Cerekwice.
 Gorzewice 58.
 Gorzewo 48, 91.
 Górzno 32, 51.
 Gorzuchowo 48, 77.
 Gorzupia 6, 44.
 Gorzyce 36, 70.
 Gorzyce, Gross- 25.
 Gorzycki 36.
 Gorzykowo 77.
 Gorzyn 27.
 Gościejewice 41, 44, 48.
 Gościeszyn 29.
 Goślinka 48.
 Goślinowski, Wladimir v. — Kempa.
 Gostkowo 41.
 Gostyczyn 26.
 Gostyn, Alt- 41.
 Gottschling, Karl Ludwig — Orłowo.
 Gottschling — Nieslabin.
 Götzenhof-Grabowska, v. — Bielewo, Rządkowo.
 Gowarzewo 66.
 Gozdanin 85.
 Gozdawa 85.
 Gozdowo 70.
 Gozdzychowo 36.
 Grab und Robakow 51.
 Grabia, Alt- 80.
 Grabianowo 63.
 Grabionne 89.
 Grabkowo 41.
 Grabłowo 30.
 Grabonóg 41.
 Graboszewo 70, 91.
 Grabow 60.
 Grabowo 89.
 Grabowo and Krzywagóra 70.
 Grabowska, Gräfin — Donaborz mit Bialybrod.
 Grabowska, Gräfin — Grylewo.
 Grabowski, August v. — Gorzewo, Woyciechowo.
 Grabowski, Bronislaw v. — Tokarzew.
 Grabowski, Graf Eduard — Jaszkowo, Mieraczyn, Womwelno.
 Grabowski, Joseph v. — Bombolin.
 Grabski, Aloysius v. — Brzostkowo.
 Grabski, Joseph v. — Steczewko.
 Grabski, Stephan v. — Skotniki królewskie.
 Grabski, Kinder des Anton v. — Rusiborz.
 Gradowice : 6:
 Granicznik 36.
 Granówko 36.
 Granowo 30.

Grassmann — Koninko.
 Graetz 30, 32.
 Graupe, Paul — Kursdorf.
 Graeve, Alexander v. — Carls Hof, Borek,
 Kołaczkowo, Skokówko, Trzecianow.
 Gräve, v., Rittmeister a. D. — Przy-
 tocznica.
 Grecańówko 80.
 Grembanin 60.
 Grevenitz, Gustav v. — Tlukom.
 Gręziny 91.
 Griebel — Napachanie.
 Griebisch — Rudk
 Grobia 27.
 Grobin s. Zirke 95.
 Grocholin 7.
 Grochowisko 85.
 Grodnica 41.
 Grodzisko 41, 51, 58
 Groitzig, Klein- 29.
 Grólewo 27.
 Gromadzynski, August v. — Przybo-
 rówko.
 Gronowo s. Grunau 33.
 Gronsko 30.
 Groschke, Ferdinand — Paulinen.
 Grossdorf 27, 29, 30, 54, 94.
 Grossmann, Lorenz — Ostrowite
 trzemeszynskie.
 Grossmann — Wola-Łagiewnik.
 Grotkowo 77.
 Grudna 48.
 Grudno 30.
 Grudzielec 51.
 Grudzielski, Adalbert v. — Soleczno.
 Grudzinski, Graf Sigismund — Drżaz-
 gowo, Klony, Sokolniki, Wysławice.
 Grunau (Grune) 33.
 Grünchen (Gronówko) 32.
 Grüntanne 27.
 Grunzig 46.
 Gruszczyn 54.
 Gruszkowo 60.
 Grützmacher — Prosskel.
 Grygowicz, Johann — Lukowice.
 Grylewo u. Zaskowice 91.
 Grzybno 63.
 Grzybowo 77.
 Gryżyn 36.
 Gryzynko 36.
 Grzmiąca 87.
 Grzymysław 63.
 Grzymysławice 70.
 Guderian, Wittwe, Piechocin.
 Guderiansche Erben — Mochellek.
 Guhle, Alt- 41.
 Guhle, Lang- 41.
 Guichard sen. — Gulczewo.
 Gulczewo 77.
 Gułtowy 66.
 Gumnowice 72.

Gundermann — Mieścisko.
 Gurostowo 36.
 Gurowo 77.
 Gurschen 33.
 Gusswitz s. Gościejewice 41.
 Gustowski, Johann — Zajezerze.
 Gustorf, Albr. Reinhold — Górka
 duchowna.
 Gutenwerder 87.
 Güterbock, Kommerzien-Rath —
 Owieczki.
 Gutknecht, Leop. — Mariensee.
 Gutow 51.
 Gutowski, Ignaz v. — Ruchocin.
 Gutowy, Gross- 70.
 Gutowy, Klein- 70.
 Guttry, Alexander v. — Piotrkowice,
 Paryż.
 Gwiazdowo bei Kostrzyn 63.
 Gwiazdowo bei Pudewitz 66.
 Gwiazdowski, Stern v. — Lawice.

II.

Haak — Klein-Lissen, Malinic, Nowiec,
 Weigmannsdorf.
 Haase — Niedzwiady.
 Haecker — Oporzyn.
 Hammer 29, 94.
 Hammer bei Loneczysko 72.
 Hammermühle 74.
 Handtke, G. — Wierzchosławice.
 Hanisch, Carl — Birkenfelde.
 Hardenak, Max — Lubowice.
 Harrer, Ph. Wilh. Alb., — Mikoszkci.
 Hartog — Kapościsko, Klein-
 Hatzfeld. Fürst — Baersdorf, Tarcha-
 lin, Gościejewo.
 Hatzfeldt, Graf v. — Kawicz, Żołędica
 u. Sakern.
 Hayne, Oskar v. — Myślniew.
 Haza-Radlitz, Albert v. — Lewitz,
 Dąbrowko.
 Heidchen 27.
 Heiersdorf, Nieder-, (Andrychowice II.) 33.
 Heiersdorf, Ober-, (Andrychowice I.) 33.
 Heikerodt, Friedrich — Plawce.
 Heikerodt, Leopold — Zabichowo.
 Heinrich, Gustav — Dalki.
 Heinrichsfelde 54.
 Heinrichswalde (Wilhelmsbruch) 46.
 Heintze — Strumiany.
 Heinz, Franz — Chełmiczki.
 Helenopol 44.
 Helenowo 80.
 Helling, August — Gołun.
 Helling — Lagiewnik.
 Hellmold — Piekary.
 Henning — Siernik.
 Henze, Elisa — Suchoręcz, Gross- und
 Klein-

- Heppner, Albert — Jankowo.
 Heppner — Lukaszewo.
 Herbst, Oberförster — Polajewo.
 Hermsdorf 27.
 Herrmann — Sokolniki.
 Herzberg 87.
 Heydebrandt und der Lasa, Leopold v. — Ober-Röhrsdorf.
 Heyne, A. v. — Tarnowo, Gocianowko, Gopło.
 Heyne, Franz v. — Gocianowo.
 Heyne, Johanna v. — Kruschwitz.
 Hildebrandt, Theodor — Pokrzywnica.
 Hildebrandt, Traugott, — Sliwno, Turkowo
 Hiller von Gaertringen, Freiherr — Betsche.
 Hinsch, Gustav — Lachmirowice.
 Hinzendorf 33
 Hirschfeld v. — Wolce, Rucewo
 Hoffmann, Johann Friedrich Ernst — Ober-, Nieder-, Mittel-Geiersdorf.
 Hoffmann, Wilhelm Robert — Kowalskie.
 Hoffmeyer, Louis — Złotnik.
 Hohenwalde 91.
 Holleben, Olze v. — Dębsko, Wielichowo, Gradowice, Trzcimica, Lubnica.
 Hopp — Jastrzembie.
 Horst s. Hammer 94.
 Horstig — Waszke.
 Hospitalland s. Strzelno 96.
 Hoven, Herrmann v. — Mittel-Röhrsdorf.
 Hoven v, Frau Major — Hinzendorf.
 Hubert, Anton — Kopaszyce.
 Hulewicz, Stanislaus v. — Kościanki, Uścieszyn.
 Hulewicz, Valerian v. — Młodziejewice, Paruszewo.
 Humblot, Albrecht — Rogowo.
 Hundsfeld 44.
 Hutta 72.
- J.**
- Jabłkowo 91.
 Jabłonowo 74.
 Jabłówko 87.
 Jabłowo 87.
 Jacewo 80.
 Jackowski v. — Dobczyn.
 Jacob, Commerzienrath — Mruczyn.
 Jacobi'sche Erben — Trzcianki.
 Jackowski, Anton v. — Pałczyn.
 Jackowski, Maximilian v. — Pomarzanowice.
 Jaczynski v. — Marcinki.
 Jaczynski'sche Erben v. — Piaski.
 Jadownik 87.
- Jaffe, Samuel — Czersk, Poln.-Jagdschütz 97.
 Jagodowo 72.
 Jagow, Alexander v. — Uchorowo, Szymankowo.
 Jahns — Luskowo.
 Jahns, Ferdinand — Neubuden.
 Jahns, Franz — Pałczyn.
 Jahns, Gottlieb — Dałkowo.
 Jahnz, Herrmann — Mielno.
 Jaktorowo 74.
 Jakubowo 48, 58.
 Janiszewo 41.
 Jankow 51, 60.
 Jankowice 54.
 Jankowius — Gierlachowo.
 Jankowo 77, 85.
 Jankowo s. Sielec 83.
 Janocin 80.
 Janowice 80.
 Janowice 91.
 Janowo 70, 72.
 Jaensch, Herrmann — Zodyn.
 Januszewo 66.
 Januszewo s. Hammer 94.
 Jaraczewska v. — Lowencice.
 Jaraczewska v. — Wronowy, Kijewice.
 Jaraczewska, Veronika — Liszkow.
 Jaraczewski v. — Obrona.
 Jaraczewski, Anton v. — Głuchowo.
 Jaraczewski, Joseph v. — Sobiejuchy, Jaworowo.
 Jaraczewski, Julius v. — Głuchowo.
 Jaraczewski, Sigismund Iv. — Chytrowo.
 Jaraczewski'sche Erben Joseph v. — Chwałkowo.
 Jaraczewski'sche Erben Isidor v. — Leipe, Gross-Zalesie.
 Jaratz 74.
 Jarochoowski'sche Erben v. — Sokolnik, Klein-
 Jarocin 51.
 Jarogniewice 36.
 Jaromierz 29, 95.
 Jaronty 80.
 Jarosławiec 66.
 Jarosławki 63.
 Jaroszewo 91.
 Jaruntowski, Felix v., Lieutenant a. D. — Miniszew.
 Jaruszyn 87.
 Jaruszyn, Nieder- 72.
 Jaryszek 63.
 Jarzabkowo 77.
 Jarzębowski, Stanislaus v. — Neugütel.
 Jasin 36.
 Jasinska, Frau v. — Michalca.
 Jasinski v. — Marcinkowo dolne.
 Jasiński v. — Witakowice.

Jaskółki 36.
 Jastrzembie 72.
 Jastrzembnik 30.
 Jaszkw 63.
 Jaszkowo 66, 89.
 Jastrowo 58.
 Jauernek, Ernst — Strzeszki.
 Jaworowo 77.
 Jaxice 80.
 Jaxice, Klein- 80.
 Jedlec 51.
 Jelenczewo 63.
 Jelitow 26.
 Jelitowo 77.
 Jenke, Oskar, Lieutenant — Heiersdorf, Nieder-
 Jerka 36.
 Jerzyce 80.
 Jeschke — Białczyn.
 Jeseritz, Deutsch- 33.
 Jeseritz, Polnisch- 36.
 Jeske, Louise, Wittwe — Wiekowo.
 Jeżewo 63, 87.
 Jeżewka v. — Maszenice.
 Jeżewska, Konstantia v. — Glembokie.
 Jezierzycze s. Jeseritz, Deutsch- 33.
 Jeziorki 33, 54, 89.
 Jeziory 80.
 Jeziory, Gross, 66.
 Jeziory, Klein, 66.
 Iffland, Albert — Chlebowo
 Iffland, Gustav — Karniszewo, Pietrowo.
 Iffland, Otto, Lieutenant a. D. — Parzynow.
 Ilgen 33.
 Iłowiec, Gross- und Klein 63.
 Iłowiecki, Andreas v. — Recz.
 Iłowiecki, Stanislaus v. — Sarbinowo.
 Imielinko 91.
 Imiolki 77.
 Joachimsthal 60.
 Jokisch, Eduard — Czerleino.
 Jouanne, Lieutenant — Lussowo.
 Jouanne, Friederike — Chorzew.
 Jouanne, Jules — Malinie, Lassewo, Baranowko.
 Jouanne, Paul, Lieutenant a. D. — Lennartowice, Zawadowice.
 Jordan, Franz — Galewo.
 Jordan, Louis — Lindenhof.
 Jordanowo 80.
 Jozefinowo 48.
 Józefowo 26.
 Isabella 89.
 Itzenplitz, Graf — Herzberg.
 Itzig, G. A. — Kolaczkowo, Malice, Szczipice.
 Junikowo 55.
 Jurek 80.
 Jurkowo 36, 80.

Just, Oberförster in Wielowieś.
 Jutroszyn 41.
 Izbice 41.
 Izdebki 89.
 Izdebno 27, 85.
 Iwno 66, 87.

K.

Kaczagórka 44.
 Kaczkówko 91.
 Kaczkowo 80.
 Kaczkowski, Theodor v. — Mierzewo.
 Kadow, Leo — Ruchocinek.
 Kadzewo 63.
 Kadzionka 72.
 Kadzyn s. Ostrowieczno 64.
 Kähme s. Kolno 95.
 Kajew und Cieśle 51.
 Kąkolewo 30.
 Kąkolewo s. Kankel 33.
 Kakoszyn s. Mrowino 95.
 Kalasanty Josewicz, Joseph — Nychy.
 Kaleje 63.
 Kaliszau 91.
 Kaliszkowice 60.
 Kalkreuth, Wilhelm v., Major a. D. — Ober-Görtzig, Kurzig, Weissensee.
 Kalkreuth, v., Geschwister — Samst.
 Kalkreuth, Carl Otto v., Lieuten. a. D. — Muchocin.
 Kalkstein, Ferd. v. — Miesleszyn.
 Kalkstein, V. v. — Przysieka.
 Kaltvorwerk 33.
 Kalwy 30.
 Kalzig 27, 95.
 Kamiénica 26.
 Kamin 70.
 Kaminiec 36, 85.
 Kamionka 74.
 Kaniewski, Boleslaus — Lubowieczki.
 Kaniewski, v. — Miaskowo.
 Kankel 33.
 Kapuścisko, Klein- 72.
 Karchowo 33.
 Karczewo 36, 77.
 Karczewska, Gräfin Alexandra v. — Dzierzanow.
 Karczewski, Amilkar v. — Lubrze.
 Karczewski, Ludwig v. — Czarnotek.
 Karczewski, Thelesfor v. — Wyszkowo.
 Karczyn 80.
 Karge 29.
 Kärger, Friedrich — Belsin, Smieszkowo.
 Karłowicz 55.
 Karłowski, J. v. — Przybysław.
 Karłowski, Maximilian v. — Czerniak.
 Karłowskische Erben — Dobieszewo.

- Karlshorst 76.
 Karmin 36, 51.
 Karminek 51.
 Karna 29.
 Karnapp-Bornheim, Freiherr Johann
 Gerhard v. — Neu-Garthe, Laube.
 Karniszewo 77.
 Karnowke 89.
 Karolewo s. Wirsitz 90, 96.
 Karsewo 77.
 Karsk 80.
 Karski 26.
 Karski, Hieronymus v. — Marcinkowo
 górne.
 Karśnicki, Karl v. — Mystki.
 Karsnicki, Ludwig v. — Emmchen.
 Karsnickische Erben, Anton v. —
 Czachory.
 Karsnickische Erben, Joseph v. —
 Lubczyn.
 Karsy 51.
 Karsznica 36.
 Karzec 41.
 Kąsinowo 58.
 Kąsinowski, Aug. — Sady, Śwadzyn.
 Kaskel, Frau — Trzcielino.
 Kaspral 80.
 Kasprowo 73.
 Kästner — Rakowko.
 Katarzynowo 70.
 Katerla, Albert -- Jaroszewo,
 Jmielinko.
 Katarzynka 36.
 Kaulfuss-Dom'sche Stiftung —
 Bodzewo.
 Kaulisch, Bernhard — Jeziorki.
 Kautz, Hieronymus — Kobelnica.
 Kawel s. Kowalewo 33.
 Kaweczyn 77, 80.
 Kawicz 41.
 Kaźmierz 58.
 Kazubiec 70.
 Kazyn 73.
 Kegel, Alexander — Jablonowo, Nowen.
 Kegel, Cäsar — Durowo.
 Keibel — Grolewo, Gross-Münche.
 Kelke 36.
 Keller, Robert — Poln. Poppen.
 Kembłowo 70.
 Kempa 58.
 Kempa, Gross- 66.
 Kempa, Klein- 66.
 Kennemann, Hermann — Karzec,
 Klenka, Kuczyna, Lindenhof, Pudliszki,
 Strzeszynko, Strzeszyno, Waldhof,
 Wrotkow.
 Kernbach — Kicin-Vorwerk.
 Kęszyce 26.
 Kęszycka, Nymphia v. — Ilgen, Kalt-
 vorwerk, Gross-Lissen.
 Kęszycki, Nepomucen v. — Błociszewo,
 Gay p. K.
 Kiączyn 58.
 Kiaszkowo 89.
 Kicin, Vorwerk 55.
 Kicin, Waldparzelle 55.
 Kicko 81.
 Kiędrzynski, v. — Miedzylisie.
 Kiehn, Frau Adelheid — Wybranowo,
 Włoszanowo.
 Kiehn, Carl — Lachowo, Pinsk, Szubs-
 kawieś, Zalesie.
 Kiehn, Johann — Brześć, Kaspral.
 Kiekrz 55.
 Kieron 60.
 Kierska, Stanisława Philomena v., geb.
 v. Koszutska — Chwałszyce, Podstolice.
 Kierski, v. — Poln. Briesen.
 Kierski, Joseph v. — Gąsawy.
 Kierski, Thadäus v. — Gross-Poburke.
 Kierzkowo 87.
 Kierzno 61.
 Kieseletter, Heinrich — Kleszczewo.
 Kiewitz 28.
 Kijewice 81.
 Kijewo 66, 81.
 Kikowo 58.
 Kinder — Nochowo, Pelczyn.
 Kirschstein, Herrmann — Gross-
 Lubin.
 Kirschstein, Julius — Geistl.-Wola,
 Skrzypno.
 Kirschstein, Stanislaus — Zydowo.
 Klafke 90.
 Klahr, Ludwig, Landschaftsrath, —
 Kotomierz, Trzebin.
 Klaene (Klonowic) 33.
 Klawiter, Dionysius — Słabencin.
 Klawiter, Eduard — Marcinkowo.
 Klawitter, Carl — Rzeczkowo.
 Kleffel, Richard — Brzyskorzystowo.
 Kleka 51.
 Kleine — Koldrąb.
 Kleplin 29.
 Klemisch, Th. — Klein-Tillendorf.
 Klemke, Wilhelm — Podolin.
 Klepary 81.
 Kleparz 77.
 Kleszczewo 33, 63.
 Klisch — Namysłaki.
 Kliszewska, Emilie — Zielniki.
 Klitzing, Baron Lebrecht v. — Byszke,
 Dziembowo, Stöckelheide.
 Kloda 33.
 Klodzisko 58.
 Klonowic s. Klaene 33.
 Klonowo mit Neuwelt 44.
 Kłony 67.
 Kłopot 81.
 Klossowice s. Zirke 95.
 Klossowitz 28.

- Klotildenhof oder Sypniewo 74.
 Kluczewo 36, 58.
 Kludzyn 91.
 Klug, Amtrath — Mrowino.
 Knappe und Sander — Trąbinek
 Knoll, v. — Hohenwalde, Sarbia.
 Knopf, Julius — Krzekatowo, Rucewko,
 Rzegnowo.
 Knorr, Richard v. — Gross- u. Klein-
 Gutowy.
 Knyszyn 55.
 Kobelnica 81.
 Kobelnik 36, 58.
 Kobelnik bei Zlotnik 81.
 Kobelnik v. Montwy 81.
 Kobierno 44.
 Koebnitz 29.
 Kobylepole 55.
 Kobylin, Alt- 44.
 Kochlow 61.
 Kocieszyn s. Kuschten 46.
 Kociugi 33.
 Koczorowska, Thekla v. — Piotrkow-
 wice.
 Koczorowski — Bruczkow.
 Koczorowski, v. — Gola.
 Koczorowski, Adolph v. — Dembno.
 Koczorowski, Anton v. — Jasin,
 Lagiewnik.
 Koczorowski, Casimir v. — Klafke.
 Koczorowski, Joseph v. — Isabella.
 Koczorowski, Karl v. — Witosław.
 Koczorowski, Stanislaus v. — Mie-
 lecín.
 Köhler, Adolph, Zawady.
 Kokczynowo 67.
 Kokorzyn und Gozdziszewo 36.
 Kolacin 63.
 Kołaczkowice 41.
 Kołaczkowo 70, 77, 87.
 Kołaczkowska, v. — Zierniki.
 Kolata, Klein- 67.
 Kölbl, J. — Bialoblott.
 Kołdrab 91.
 Kolebki 61.
 Kolibek und Rakowo 91.
 Kollas s. Lipowiec 45.
 Kolno 28, 95.
 Kołodziejewo 85.
 Kołowiecko 51.
 Koluda, Gross- 81.
 Koluda, Klein- 81.
 Komaszyce 81.
 Komornik 55.
 Komorniki 67.
 Komorow 61.
 Komorowo 30, 58, 77.
 Komorze 70.
 Komorze s. Lindenhof 52.
 Konarskie P. X. 63.
 Konary 41, 81, 91.
 Konarzewo 41, 44, 55.
 König, Julius — Ligotta.
 Königsmarek, Graf Otto v. — Buch-
 walde, Hammermühle, Olesnitz.
 Konin 30, 58.
 Koninko 58, 63.
 Konojad 37.
 Konstantinau 74.
 Konstantinowo 63.
 Konstantowo 89.
 Kontno 85.
 Kopanin 81, 91.
 Kopanino 58.
 Kopaszewo 37.
 Kopaszyce 67.
 Koperski, Theresit — Stępcin.
 Koppenhof 76.
 Koerber, Robert — Skubarczewo.
 Kornaty 71.
 Kornatzki, v. — Lonczysko.
 Koerner — Stołęzyn.
 Koronowo s. Kuräne 33.
 Korszkwy 51.
 Koryta 44.
 Korytnica 44.
 Korytowski, Albin v. — Rogówko.
 Korytowski, Theophil v. — Grocho-
 wisko.
 Kościelec 81.
 Kościanki 71.
 Kościelska, Josepha v. — Szarléj.
 Kościelski, August v. — Karczyn.
 Kościelski, Nepomucen v. — Smiłowo.
 Kościerzyn, Klein- 89.
 Kościeszki 81.
 Koseritz, Baron Louis v. — Siemionka.
 Kosinski, Wladislaus v. — Raclawki,
 Targowa górka.
 Kosser, Eduard — Kokeczynowo.
 Kossowo 41.
 Kossowo s. Płaczkowo 42.
 Kostrzynski, Laurenz — Ruszkowo.
 Koszanowo 58.
 Kosztowo 89.
 Koszutski, Nepom. v. — Bialez, Świr-
 kowki, Wargowo.
 Koszutski, Nestor v. — Jankowo.
 Koszutski, Waclaw v. — Magnuszewice.
 Koszkowo 63.
 Koszuty 67.
 Kotarby 51.
 Kotarski, Joseph v. — Kornaty.
 Kotlin 51.
 Kotlow 61.
 Kotomierz 73.
 Kotowo 30.
 Kottusch 37.
 Kowalew 51.
 Kowalewo 36, 74.
 Kowalewo (Kawel) 33.
 Kowalewko und Wygoda 48.

- Kowalski, v. — Wysoczka.
 Kowalskie 67.
 Koziągóra.
 Koziegłowy 55.
 Koźlonka s. Rombczyn 93.
 Koźłowo 31.
 Koźłowska, Antonie v. — Dulsk.
 Koźłowska, Bronisława v. — Węgierce.
 Kozłowski, A. v. — Kijewo.
 Kozłowski, J. v. — Kicko.
 Kozłowski, Stefan v. — Opoki, Gross-
 Kozłowski, Theophil v. — Tarnówko.
 Kozłowski, Thomas v — Jaronty.
 Kozłowski'sche Erben v. — Niemo-
 jewo.
 Koźmian v. — Przylepko, Esterpole.
 Kożuszkowo 81.
 Kożuszkowo wola 81.
 Kraczkę 89.
 Krajewic 41.
 Kramzig, Alt- 29.
 Kramzig, Neu- 29.
 Krantz 46.
 Kraszewski, Anton v. — Tarkowo.
 Kraszyce 81.
 Krause, Oberförster — Birnbaum.
 Kręcki, Graf Napoleon — Grembanin.
 Krempa 26.
 Kretkow 71.
 Kretschmer, August, Major a. D. —
 Boczkow.
 Kretschmer, Rudolph — Osowiec.
 Kretschmer, Carl — Węgry I.
 Kreutsch, Gross- 33.
 Kreutsch, Klein- (Krzycko małe) 33.
 Kreuzkrug s. Unterwalde 84.
 Kręzoly 48.
 Krieger, Ernestine — Szydłowo.
 Krieger, Heinrich — Jabłówko.
 Krienke, Joseph — Tupadły.
 Krienke, Wilhelm — Friedrichsfelde.
 Kröben, Alt- 41.
 Krochmann, Rudolf — Szczeglin.
 Krolewskie 61.
 Królikowo 87.
 Kromolice 44, 63.
 Kromplewo 73.
 Kropinski, Franz — Orchowo.
 Krostkowo 89.
 Krotoschin 44.
 Krotoszyn 87.
 Kroszyn, Gross- 48.
 Kroszyn, Gross- s. Młynkowo 95.
 Kruchowo 85.
 Krucz 76.
 Kruczyn 51.
 Krüger, Cordela, geb. v. Opitz — Wi-
 tośław.
 Krüger, Friedrich — Leżęc.
 Krüger, Johann — Ostrowek.
 Krüger, Robert — Naclaw.
 Krukowek 90.
 Kruschin 73.
 Kruschwitz 81.
 Krusza podludowa 81.
 Krusza zamkowa 81.
 Kruszewnia 55.
 Kruszewo 76.
 Kryger — Przedbojewice.
 Kryger v, Justizrath — Sulin.
 Krzan 37.
 Krzekatowice 41.
 Krzekatowo 85.
 Krzesiny 55.
 Krześlice 67.
 Krzewina 74.
 Krzęzoly 81.
 Krzycko małe s. Kreutsch, Klein- 33.
 Krzystoporski v, — Wieszczyzyn.
 Krzyszkowo 46.
 Krzywogóra s. Grabowo 70.
 Krzywosądowa 51.
 Krzyżanki 41, 91.
 Krzyzanowo 63.
 Kubaczyn 31.
 Kubale, Julius — Swiba II.
 Kubalin 55.
 Kucharki I. 52.
 Kucharki II. 52.
 Kuchary 52.
 Kuczkw s. Chrzanow 50.
 Kuczyna 41.
 Kuczynka 41.
 Kühne, Frau Regierungs-räthin — Ru-
 cewo.
 Kujawki 91.
 Kuklinow 44.
 Kundler, Friedrich — Barcin, Chomen-
 towo, Podlesie, Popowo.
 Kundler, Julius in Rybowo.
 Kundler, Wilhelm — Woła Czewo-
 jewska.
 Kunkel, Franz — Markowo.
 Kunkel, Hugo — Stanowska wola jetzt
 Schönau.
 Kunkel, Leo — Kowalewo.
 Kunkel'sche Erben auf Rusinowo.
 Kunkolewo 74.
 Kunowo 58, 63, 85, 90.
 Kunowski, Wilhelm v. — Wiewierzyn.
 Kunzenruh 61.
 Kuepfer, Heinrich — Czaycze.
 Kupferhammer 46.
 Kuräne (Koronowo) 33.
 Kurcew 52.
 Kurczewski'sche Erben, Joseph v. —
 Kowalew.
 Kurnatowice 28.
 Kurnatowski, Nepomucen v. — Du-
 sin, Pożegowo.
 Kurnatowski, Stanislaus v. — Poża-
 rowo.

- Kurnatowski, Władimir v. — Gosty-
 czyn.
 Kurow und Gniazdom 26.
 Kurowo 37.
 Kursdorf 33.
 Kursko s. Kurzig 46.
 Kurzagora 37.
 Kurzhals, M. — Jurek.
 Kurzig (Kursko) 46.
 Kuschen 37.
 Kuschten (Kocieszyn) 46.
 Kuśnierz 81.
 Kussowo 73.
 Kuszewo 91.
 Kutschkau (Chodzieszewo) 46.
 Kutzner — Pijanowice.
 Kutzner, Georg — Fehlen.
 Kuźle 58.
 Kuźnica bobrowska 61.
 Kuźnica stara 61.
 Kwiatkow 26.
 Kwilez 28.
 Kwilecki, Graf Arsen v., — Gay, Gross-
 Kwilez, Kurnatowice, Lutomek, Orzesz-
 kowo.
 Kwilecki, Graf Casimir — Zedlitz,
 Ober-
 Kwilecki, Graf Franz v. — Bieczyn,
 Kobelnik, Krzan, Ponin, Srocko.
 Kwilecki, Graf Micislaus v. — Głogo-
 nin, Oporowo, Zimnawoda.
 Kwilecki, Graf Stephan — Dobrojewo.
 Kwilecki, Graf Valerian — Koninko,
 Kobelnik, Psarskie.
- L.**
- Labischin 87.
 Labiszyn 77.
 Lachmirowice 81.
 Lachowo 87.
 Łącki v. — Komorowo.
 Łącki, Sigismund v. — Konin.
 Łącki, Władislaus v. — Neustadt b. P.,
 Posadowo, Gronsko, Grudno.
 Łączynska, Rosalie v., geb. v. Po-
 ninska — Kościelec.
 Łączynski, Ad. v. — Leszczyce, Ry-
 czerzewko, Dziarnowo, Radłówko.
 Landsberger, Lippmann, Kaufmann —
 Choyno.
 Langgoślin 48.
 Lagiewnik 41, 55, 77, 81.
 Lagiewnik I. und II. 37.
 Lagiewniki 77.
 Lagowity A. 46.
 Lagowity B. (Panwitz) 46.
 Łagwy 31.
 Łakocin 26, 81.
 Łakomicki, Hilar — Boszkowo, Dlu-
 zyn, Machcin.
 Łakomicki, Viktor — Ludom-Dą-
 browko, Drzonek.
 Łąka 41.
 Lange, Friedrich — Trąg.
 Lange, Johann — Gross-Rybno.
 Langermann-Erlenkamp, Baron v.
 — Łubin.
 Lankowice 87.
 Łaski, Julius — Dobrygość.
 Łaski 61.
 Laskownica 87, 92.
 Łaskowo 48, 74, 92.
 Łassew 52.
 Łaszczewice 48.
 Łaszczewski, Felix — Wieczyn.
 Łaszczyn 41.
 Łaszczynski, Stanislaus v. — Gra-
 bowo.
 Łaszkowska, Frau v. — Bytkowo,
 Sobota.
 Łatalice 67.
 Łatkowo 81.
 Łaube 33.
 Łaube — Trzebisławki.
 Łauske nebst Karczewo 28.
 Lauterbach, Ernst — Rzeszynek.
 Łaune (Łoniewo) 33.
 Lavergne-Peguilhen v. — Dobrzy-
 niewo.
 Ławica 28.
 Ławice 55.
 Ławki 85.
 Ławrenz, Rudolph v. jun. — Redzyce.
 Ławrenz, Carl v. sen. — Gutenwerder.
 Łązek 63.
 Łaziska 92, 95.
 Łązyn 81.
 Lechlin 92.
 Leesen, Freiherr August Ferdinand —
 Treben, Retschke-Wulke.
 Łęg 52, 63.
 Łęgliszewo 92.
 Lehfeld, Wilhelm, Commerzienrath —
 Powodowo.
 Lehmann, Amalie — Garby.
 Lehmann, Ernst v. — Łopiszewo, Kre-
 zoly, Wyrza.
 Lehmann, Ferdinand v. — Weissturm.
 Lehmann, Hellmuth v. — Oleszno.
 Lehmann, Johann Ludwig — Paw-
 łówko.
 Lehmann, Naumann — Zamczysko.
 Lehmann, Frau — Gollmütz, Rhyn.
 Lehmann, Oekonomie Direktor Robert
 — Chwałkowo, Chelmin, Tarnowo, Gr-
 włostowo, Konstantinowo, Gross- und
 Klein-Ilowiec.
 Leipe 37.
 Leipziger, Hermann v. — Pietrunke.
 Łęka, Gross- 42.
 Łęki, Gross- 37.

- Żęki, Klein- 37.
 Lékno 92.
 Lenartowice 52.
 Lenartowo 81.
 Lennagóra 77.
 Léon, Oberamtmann — Bolewice.
 Leonhardy, Hauptmann — Skarbo-
 szewo.
 Leopold Friedrich, Herzog zu An-
 halt-Dessau — Deutsch-Jeseritz.
 Leśniewo 77.
 Leszcz 81.
 Leszcze 81.
 Leszczyce 81.
 Leszno s. Lissa 33.
 Lewandowski, Franz — Oborzysk.
 Lewice s. Lewitz 46.
 Lewitz 46.
 Lewkow 26.
 Łęzec 28.
 Łężecki oder Łęzeszek 28.
 Łęzeszek s. Łężecki 28.
 Leziona 26.
 Lgow 71.
 Libelt, Dr. Carl — Czeszewo.
 Lichtenstein'sches Fidei-Commiss, Neu-
 gedank, Dolega.
 Lichtwald, Heinrich — Bednary.
 Liebuch 28.
 Ligotta 45, 61.
 Lilla 45.
 Linde 31.
 Lindenhof 42, 52.
 Lindheim — Polityka.
 Linowice 85.
 Lipie 42, 71.
 Lipie mit Wymysłowo 81.
 Lipionka 81.
 Lipnica 58.
 Lipowiec (Polizeidistr. Kobylin) 45.
 Lipowiec, Schloss und Rittergut Kollas 45.
 Lipowko 63.
 Lipowski v. — Woyciechowo.
 Lippe-Biesterfeld, Julius, Graf und
 edler Herr zur — Bentschen.
 Lipski v. — Lewków, Karski, Bieganin
 Lisiecki, Dominik v. — Chotów.
 Lisiny I. Antheil s. Lissen, Gross- 33.
 Lisiny II. Antheil s. Lissen, Klein- 33.
 Lissa (Leszno) 33.
 Lissabon und Pęczkowo 58.
 Lissen, Gross- (Lisiny I. Antheil) 33.
 Lissen, Klein- (Lisiny II. Antheil) 33.
 Liszewko s. Liszewo 81.
 Liszewo und Li-szewko 81.
 Lissowki 55.
 Liszkow 45.
 Liszkowice bei Kl-Koluda 81.
 Liszkowo 81, 90.
 Littmann, Adam — Saule.
 Liwius — Turowo.
 Lobeż 52.
 Lobsens 90.
 Lochocin 90.
 Loga, Frau v. — Janowiec.
 Lojewo 81.
 Lombard, Eugen — Dębowiec, Wo-
 lenice.
 Lomnitz 47.
 Lonczysko 73.
 Loniewo s. Laune 33.
 Lonsk 82.
 Łopienno 92.
 Lopiszewo 48.
 Lopuchowo 48.
 Lorenz, Rechtsanwalt — Krzesiny
 Loesch, Johann Leopold, Regierungs-
 Assessor — Łaski.
 Łosiniec 92.
 Lossow, Appolinar v. — Gryżyn, Gry-
 żynko.
 Lossow, Joseph v. — Boruszyn.
 Lowencice 63.
 Lowencin 55.
 Lubasz 28 76, 90.
 Lubczyn 61.
 Lubiatówko 63.
 Lubiatowo 63.
 Lubiński, Boguslaus v. — Kiączyn.
 Lubiński v. — Budziszewo, Gorzu-
 chowo.
 Lubin 37.
 Lubin, Gross- 52.
 Lubin, Klein- 52.
 Lubinice s. Dusznik 94.
 Lubnica 37.
 Lubomeński v. — Demblowo.
 Lubonia 33.
 Luboniec 67.
 Lubosin 58.
 Lubostron 67.
 Lubowice 77.
 Lubowieczki 77.
 Lubówo 77.
 Lubrze 67.
 Lucha 53.
 Lucyn 63.
 Lucke v., Lieutenant — Ulbersdorf.
 Lucyanowo 58.
 Luedecke, Heinrich August -- Mi-
 roslaw.
 Luedemann, Carl Robert — Sędzie-
 wojewo.
 Ludendorff, Lieutenant a. D. — Kru-
 szewnia.
 Ludom 48.
 Ludom-Dąbrowka 48.
 Ludowo s. Dusznik 94.
 Ludwynow 45.
 Ludzisko 82
 Lühe v. d. — Mechnacz.
 Lukaszewicz, Joseph v. — Targoszyce.

Lukaszewo 63.
 Lukowice 73.
 Lukowo 48, 92.
 Lulin 48.
 Lupice s. Altkloster 94.
 Luschwitz (Włoszakowice) 33.
 Lussowko 55.
 Lussowo 55.
 Luskowo 37.
 Luskowski — Sadłogość.
 Luther'sche Erben — Lopuchowo, Gać,
 Marienrode.
 Lutogniewo 45.
 Lutomek 28.
 Lutomski, Boleslaus v. — Staw.
 Luttom, Gross- 28.
 Lutynia 45.
 Łyszowski, Wilhelm v. — Plawinek.

M.

Maass, Amtsrath — Ciążyn, Gross-Kro-
 szyn, Młynkowo.
 Macew 52.
 Machcin 37.
 Maciejewo 45.
 Maciejewski, v. — Tworzymirki.
 Mączniki 26, 67.
 Mądre 67.
 Magnuszewice 52.
 Mahnke, Karl — Michówice.
 Majer, Władisław — Czarnotul.
 Majewska, Amtsräthin — Łaziska,
 Ochodzko.
 Majewski — Zbietka.
 Mąkowski — Święte.
 Malachowo-Szemborowice 77.
 Malachowo-Wierzbiczany 77.
 Malachowo-Złychmiejsce 77.
 Malczewo 77.
 Malczewski, Adolph v. — Strzyszewo
 pączkowe.
 Malczewski, Albin v. — Swiniarki.
 Malczewski, Stephan v. — Swiniary.
 Malewo 63.
 Małgowa 45.
 Malice 87.
 Malinchen 74.
 Malinie 52. 64.
 Malocin 90.
 Malpin 64.
 Malzmühle 76.
 Mamlitz 87.
 Mamoty 52.
 Manicka, Frau — Studziniec
 Manieczki 64.
 Maniewo, Domaine 48.
 Maniewo, Vorwerk 48.
 Mankowska, Bogusława v. — Rudki.
 Manske, Aug. Ferd. — Sobiesiernie,
 Pieczyńska.

Manske — Malzmühle.
 Mański, A. — Łązyn.
 Marcinki 82.
 Marcinkowo 82.
 Marcinkowo bei Gembitz 85.
 Marcinkowo dolne 85.
 Marcinkowo górne 85.
 Margoninsdorf 74.
 Marienberg s. Rożnowo 56.
 Marienrode 48.
 Mariensee 73.
 Markowice 67, 82.
 Markowo 82.
 Markwald, M. H. — Zamczysko.
 Marlewo 92.
 Marszałki 61.
 Marszew 52.
 Martini, Emil — Lukowo, Zerniki,
 Dobromit.
 Martini, Theodor — Dembowo.
 Marzewo 64.
 Masche — Kiewitz.
 Maske, Friedrich — Jerka.
 Massenbach, Freihr. Georg v., Major
 a. D. — Białokosz, Jakubowo, Konin,
 Pinne.
 Maszenice 82.
 Matczynska — Młodzyn.
 Matecka, Anna — Grab u. Robakow.
 Matecki — Kolacin.
 Materne, Alphons — Chwałkowo,
 Młodzikowo.
 Mathes, Emil — Żabno.
 Mathes, Fernando — Wszedzin.
 Mathes — Jankowice, Lussowko.
 Mätzke, Wilhelm — Dziekanowice.
 Mauche 96.
 Mauche s. Altkloster 94.
 Maurer, Carl — Zelgniewo.
 Mauve, Oberförster — Monkowarsk.
 Mchy s. Emmchen 62.
 Mechlin 64.
 Mechnacz 87.
 Mechnice 61.
 Meier, Karl — Dombrowo.
 Meissner — Kiekrz, Starzyny.
 Mellien, Leonhard — Murzyno,
 Neudorf.
 Memerty, Wilhelm v. — Montwy.
 Mende — Raduchowo.
 Meseritz 47.
 Meyer, Adolph — Rospentek.
 Meyer, Anna — Kontno.
 Meyer, L. — Borowo.
 Meyersohnsche Erben — Mysłęcynk.
 Miaczyński, Graf — Dzwonowo,
 Pawłowo.
 Mianowice 61.
 Miaskowo 37.
 Miastowice 92.
 Michaelische Erben — Gościejewo.

- Michalcza 77.
 Michalin 73.
 Michalowo 55.
 Michalski, Seraphin — Bucz.
 Micharzewo 92.
 Michorzewko 31.
 Michorzewo 31.
 Michowice 82.
 Middendorf, Didrich — Kobelniki bei Zlotnik
 Miechcin 42.
 Mieczkowska, Frau — Klein-Tillendorf.
 Mieczkowski, Leopold v. — Nieciszewo.
 Mieczkowski, Ludwig Julius Constantin v. — Bełcin.
 Miedzianow 26.
 Międzybórz 64.
 Międzychod 64.
 Międzylisie 48, 92.
 Międzyzyn, Gross- 73.
 Międzyrzecz s. Meseritz 47.
 Miehle, Berthold — Potrzebowo.
 Mielcarzewicz — Gondok.
 Mielęcin 61.
 Mielęcinek 29.
 Mielęcki, Joseph Hypolit v. — Nieaszawa.
 Mielieszyn 77.
 Mielno 78, 85.
 Mielżynek 78.
 Mielżyńska, Gräfin Franziska — Chrustowo.
 Mielżyński, Graf Carl v. — Nieborze, Koebnitz, Klein-Groitzig.
 Mielżyński, Graf Leo — Kankel, Pawłowice, Robczyisko, Seide.
 Mielżyński, Graf Matthias — Borzysław, Grodzisko, Iwno, Kotowo, Ruysee, Sanniki, Wiktorowo, Woźnik.
 Mielżyński, Graf Severin — Białepiątkowo, Bugay, Gorzyce, Kazubiec, Kębłowo, Lipie, Miłosław.
 Mielżyński, Erben des Grafen Johann v. — Alt-Dąbrowo.
 Mienkowo 55.
 Mierogoniewice 82.
 Mierosławice 82.
 Mierosławski, Ignatz v. — Mierosławice.
 Mieruczyn 90.
 Mierzewo oder Mierzewo 33.
 Mierzewo 78.
 Mierzewo s. Mierzewo 33.
 Mierzwin 82.
 Mierzynski, Johann v. — Bythin, Lipnice, Wierzchaczewo, Witkowice.
 Mieścisko 58.
 Mieszkow 52.
 Mietlica 82.
 Mijomice 61.
 Mikołajewice 78.
 Mikorski, Erdmund v. — Kruchowo.
 Mikorzyn 61.
 Mikoszi 37.
 Mikuszewo 71.
 Milcz 74.
 Milkowska, Frau v. — Zamość.
 Milkowski, Constantin v. — Macew.
 Miło 55.
 Miłosław 71.
 Miłosławice mit Strzeszkowo 92.
 Minikowo 93.
 Miniszew 52.
 Mirosław 74.
 Mirosławski, F. v. — Witkowo.
 Mirószka 78.
 Mitschke, v. — Pomiany.
 Mittelstädt, Eduard — Latalice.
 Mittelstädt, Emilie — Kunowo.
 Mittelstädt, Franz — Giebnia, Ostrowo b. Pakość.
 Mittelstädt, Johann — Lissewo, Lissewko, Dombrowo-Komorowo, Sielec mit Jankowo.
 Mittelstädt, Wilhelm — Mietlica.
 Mittelstädtische Erben — Gross-Koluda, Klein-Koluda.
 Mlicki, Dionys. v. — Jerzyce, Jurkowo, Leszcze.
 Mlicki, Joh. v. — Ostrowek, Siedluchno.
 Mlicki, Theophil v. — Ossowice.
 Młodasko 58.
 Młodziejewice 71.
 Młodzikowo 67.
 Młodzyn 87.
 Młyniewo 31.
 Młynkowo 48, 58, 95.
 Młynkowo s. Dusznik 94.
 Młynow 26.
 Młyn s. Strzelno 84, 96.
 Mochellek 82.
 Mocheln 73.
 Modliborzyce 82.
 Modlibowski, Joseph v. — Alt-Guhle.
 Modlibowski, Karl v. — Swierzyn.
 Modlibowski, Stanislaus v. — Kromolice, Mokronos.
 Modliński, J. v. — Walentynowo.
 Modliński, Ignaz v. — Chróstowo.
 Modliszewko 78.
 Modliszewo 78.
 Modrze 55.
 Modrzewie 92.
 Mokre 85.
 Mokronos 45.
 Mokrz s. Bnino 57.
 Moldenhauer, Hugo — Poklatki.
 Mollard, Eduard, Oberlandesgerichtsrath — Brzustow, Gora, Lobeż, Noskow, Panienska, Parzenczew.

- Molle, Oberförster — Skorzęcin.
 Moltke, Gräfin v. — Behle.
 Monkowski 97.
 Montwy 82.
 Montwy s. Kobelnik 81.
 Moraczewo u. Pomikowo 33.
 Moraczewska, Frau Franziska v. —
 Chaławy.
 Moraczewski, Benedikt v. — Len-
 nagóra.
 Moraczewski, Jakob v. — Naramo-
 wice.
 Morakowo 92.
 Morawska, v., geb. Gräfin Grocholska
 — Oporowo, Oporówko.
 Morawska, Thekla v. — Konarzewo.
 Morawska, Frau v., geb. Szczaniecka
 — Ociąż.
 Morawski, Kajetan v. — Jurkowo.
 Morawski, Joseph v., Provinzial-Land-
 schaftsdirector — Kotowiecko, Pawłów.
 Morawski, Thad. v., Königl. Kammer-
 merherr und Landschaftsrath — Cho-
 merceice, Lubonia.
 Morawsko 55.
 Moritz, H. — Grotkowo.
 Mórke (Morkowo) 33.
 Morkowo s. Mórke 33.
 Morzewice 73.
 Moschin 96.
 Moschütz 91.
 Mościewo 28.
 Mościszki 37.
 Moszczenski, v. — Jagodowo, Lawki,
 Nekła, Niemczynek, Starężyn.
 Moszczenski, v. — Jeziorki, Piekary,
 Słupia.
 Moszczeński, Alph. v. — Karsk,
 Rzeszyce.
 Moszczenski, Boleslaus v. — Kożusz-
 kowo, Kożuszkowo wola.
 Moszczenski, Franz — Zdroje.
 Moszczeński, Ignaz v. — Przysieka,
 Wiatrowo.
 Moszczenski, Matheus v. — Brudzyn,
 Dziewierzewo, Graboszewo, Puzdrowiec,
 Srebrnagora.
 Moszczenski, Maximilian v. — Na-
 gradowice, Niedźwiady, Sierneczek,
 Skorki, Widziszewice, Żołnowo.
 Moszczeński, Władim. v. — Modrze-
 wice, Stępushowo, Werkowo.
 Moszycki 95.
 Mroczen 90.
 Mroczyn 61.
 Mrowiniec 92.
 Mrowino 55, 95.
 Mruczyn 73.
 Mściszewo 48.
 Mszczyczyn 64.
 Muchocin 28.
 Mudrak, Carl — Markowice.
 Mukulowski, Theodor v., Lieutenant
 — Kotlin, Lutynia.
 Müller, Leopold — Bartoszewice.
 Müller — Ciążyn.
 Münche, Gross- 28.
 Münche, Klein- 28.
 Münchenberg — Chmielewo.
 Murka 64.
 Murkwitz 37.
 Murkwitz, Anton — Altkloster.
 Murowana-Goslin 49.
 Murrmann, Oberförster — Jagdschütz.
 Murzyno 82, 95.
 Murzynowo borowe 67.
 Murzynowo kościelne 67.
 Murzynowo leśne 67
 Musolff — Charbin.
 Mycielski, Graf Franz — Dobrapomoc,
 Małgowo, Wziąchow.
 Mycielski, Graf Joseph — Bączylas,
 Gałowo, Kobylepole, Gross-Lęka, Lipie,
 Michałowo, Rokossowo, Szczepankowo,
 Splawie.
 Mycielski, Graf Stanislaus v. — Ja-
 niszewo, Miechcin, Punitz, Wydawy.
 Mycielski, Graf Theodor — Chocisz-
 ewice, Cielmice, Górka, Ostrowo p. K.,
 Siedmiorogowo, Sroki, Klein-Zalesie.
 Mylin 28.
 Mysłęcynek 73.
 Myślątkowo 55.
 Myślniew 61.
 Mysłki 67.
 Myszki 78.
 Myszkowo 58.

N.

- Naclaw 37.
 Nadarzyce 71.
 Nadborowo 92.
 Nadziejewo 67.
 Nagradowice 67.
 Namysłaki 61, 95.
 Napachanie 55.
 Naramowice 55.
 Nasierowska, Valent., geb. v. Skór-
 zewska — Parczew and Westrza, Wy-
 socko, Gross-, Sadowice.
 Nasierowski v. — Oczkowice.
 Naskrentny s. Strzelno.
 Naskrentny and Bürgergrund 82.
 Naso v. — Chrzastowo.
 Nasse, Ferdinand — Ferdinandshof, Gło-
 gowice.
 Nasse — Kaczkowka.
 Naumann — Zamczysko.
 Nedell, Robert — Charlottenhof.
 Nehring, August — Nehringwalde.
 Nehring, Gustav — Twierdzyn.

- Nehring, Johann Eduard — Niemojewko, Krusza zamkowa.
 Nehring, Karl August — Kaczkowo.
 Nehring, Leopold — Gezewo.
 Nehring, Ludwig — Kołodziejewo.
 Nehring, Paul — Gozdowo, Sokolnik.
 Nehringswalde 71.
 Nekla 67, 73.
 Nernst, Herrmann — Neudorf.
 Netzmühl 74.
 Neubuden 74.
 Neudorf 28, 45, 82.
 Neudorf s. Murzyno 95.
 Neudorf bei Kaźmierz 59.
 Neudorf bei Radojewo 55.
 Neudorf bei Schwersenz 55.
 Neudorf bei Wronke 59.
 Neudorf-Lennagóra 78.
 Neudorf podgórne 71.
 Neuhoř 37, 87.
 Nickelskowo 74.
 Neugedank 49.
 Neugütel 34.
 Neuguth b. R. Nowawieř 34.
 Neuhaus 28.
 Neuhausen 71.
 Neu-Latzig 76.
 Neumann, Hugo — Netzmühl.
 Neumühle (Antonin) 55.
 Neustadt b. P. 31.
 Neuvorwerk 45, 71.
 Neuwelt s. Klonowo 44.
 Neymann, Leopold — Śląskowo.
 Nicaeus — Wierzebaum.
 Niche, Joseph — Pritschen, Ober- und Nieder.
 Nicheln (Nie hłód) 34.
 Nicolai, Oberförster — Cierplitz.
 Nicolai, Carl — Laskowo, Samocin.
 Nidom 78.
 Nieborze 29.
 Niechanowo 78.
 Niechłód s. Nicheln 54.
 Nieciszewo 73.
 Nieczayna 49.
 Niederlande, Prinz Friedrich der — Widzim.
 Niedźwiadki 42.
 Niedźwiady 64, 92.
 Niegolewo 31.
 Niegolewska v., geb. v. Skorzevska — Komorze.
 Niegolewska, Wanda v. — Szczepankowo, Katarzynki, Murkwitz.
 Niegolewski v. — Włociejewki, Międzyborz.
 Niegolewski, Sigism v. — Niegolewo
 Nielegowo 37.
 Niemarzyn 42.
 Niemczyn 92.
 Niemczynek 92.
 Niemieczkowo 49.
 Niemierzewo 28.
 Niemierzycze 31.
 Niemojewko 82.
 Niemojewo 82.
 Niemojewski, Leopold v. — Sulisław.
 Niemojewski, Nepomucen v. — Maćzniki, Sliwnik, Podkoce, Wegry II.
 Niemojewski, Geschwister Vincentia, Melanie, Withold — Jedlec.
 Niemojewski'sche Erben, Caspar v. — Grudzielec.
 Niemojewski'sche Erben, Leopold v. — Pogrzybor, Jelitow.
 Niepart 42.
 Niepruszewo 31.
 Niesiołowska, Rosalie, geb. Szczepkowska — Skąpe.
 Niesławin 64.
 Nieświastowice 92.
 Nieszawa 9.
 Nieszewice 82, 96.
 Nietrzanowo 67.
 Nietze, Albert — Chwałkowo.
 Niewierz 59.
 Nieżychowo 90.
 Nieżychowski, Casimir — Dalekie, Granówko
 Nieżychowski v. — Kaliszau.
 Ninio 49.
 Nitsche 37.
 Nobiling, Eugen — Godziętow.
 Nochowo 64, 95.
 Noebel, Adolph — Trzaski.
 Nojewo 59.
 Nonnemann — Malocin.
 Nordmann, Heinrich Gottlieb — Rojewo.
 Nordmann, Otto and Paul — Liszkowo.
 Nordmann'sche Erben — Wybranowo.
 Normann, Isidor — Garbatka.
 Noskow 52.
 Noskowo 78.
 Nossalewo 59.
 Nothwendig 76.
 Nouvel, Hermann v. — Wierzeja
 Nowacki, Woyc. — Szykowo
 Nowawieř s. Neuguth b. R. 34.
 Nowen 74.
 Nowiec 64.
 Nowina 76.
 Nowinye 28.
 Nowiny 82.
 Nowydwór 82.
 Nowydwór s. Weidenvorwerk 47.
 Nożyczyn 82.
 Nychy 26.

O.

Oberlesnitz s. Olesnitz 74.

- Obiecanowo 92.
 Obielewo 87.
 Obiezierska, Apolonia v. — Rusko,
 Strzyżewko.
 Obiezierz 49.
 Obora 78.
 Oborzysk 37.
 Obra 29, 45.
 Obrona 87.
 Obrowo 59.
 Obst, Hauptmann a. D. — Jaryszek.
 Obudno 87.
 Ochla 45.
 Ochodzka 92
 Ochodzka s. Laziska 95.
 Ociąż 26.
 Ocieszyn 49.
 Oczkowice 42.
 Ogrodowicz, Wittwe — Neudorf bei
 Radojewo.
 Ogrody nowe s. Garthe, Neu- 32.
 Okulicz, v. — Lubiatowko.
 Olaczewo I. 67.
 Olbrachcice s. Ulbersdorf 35.
 Ołdrzychowo 82.
 Olesin 78.
 Olesnitz 74.
 Oleszno 88.
 Olszewice 82.
 Olszewo 67.
 Olszewska, Frau — Dombrowo b. Zo-
 londowo, Dombrowo-Vorwerk.
 Olszewski, Ludwig v. — Torzyniec.
 Olszewski, v. — Stefanowo.
 Olszowo A, B, C. 61.
 Olszyna 61.
 Olszynski, Kasimir v. — Mórke.
 Opatów 61.
 Opatowko I. 67.
 Opitz — Lowencin.
 Opitz, Wittwe Charlotte — Lomnitz.
 Opoki, Gross- 82.
 Oporówek 82.
 Oporówko 31.
 Oporowo 34, 59, 88.
 Oporzyn 92.
 Oppen, v. — Brody, Brodki, Politzig.
 Oppenheim — Ottowo.
 Orchowo 85.
 Ordzin 52, 59.
 Orla 45.
 Orlandt, Guido — Stahren.
 Orle 28.
 Orłowo 49, 82.
 Orpiszewek 52.
 Orpizewo 45.
 Oertzen, Gustav v. — Ossowerberg.
 Orzeszkowo 28, 67.
 Oscht 28.
 Osieczno s. Storchnest 34.
 Osiek 26, 37, 42, 52.
 Osiny 61.
 Osniszczewo 82.
 Osowasien 1. Theil s. Ober-Röhrsdorf 34.
 Osowasien 2. Theil s. Mittel-Röhrsdorf 34.
 Ossowerberg 73.
 Ossowidzki, v. — Woytostwo.
 Ossowiec 73, 85.
 Ossowitz s. Ossowiec 73.
 Ossowo 37, 71.
 Ossowo, Alt- 49.
 Ostertim, Oberförster — Zelgniewo.
 Ostrobudki 42.
 Ostrowek 82, 90.
 Ostrowieczko 64.
 Ostrowieczno und Kadzyn 64.
 Ostrowite trzemeszynskie 85.
 Ostrowo 71, 92.
 Ostrowo am Gopło 82.
 Ostrowo bei Gniewkowo 82.
 Ostrowo bei Pakość 82.
 Ostrowo bei Strzelno 82.
 Ostrowo p. K. 64.
 Ostrowski, Severin v. — Górki dąbskie,
 Gułtowy, Retkowo.
 Oświecim 61.
 Oświecimski, August — Kieron, Oś-
 wiecim, Pługawice.
 Otockki, v. — Gogolewo.
 Otoczno 71.
 Otorowo 59.
 Otto — Płaczkowo.
 Ottowo 55.
 Otusz 31.
 Oven, Frau v. — Laszczewiec, Ludom,
 Orłowo.
 Owieczki 78.
 Owinsk 55.
 Oyrzanowo 88.

P.

- Paech, George — Ruchocicer Mühle.
 Pacholewo 49.
 Padniewo 85.
 Pakawie 59.
 Pakczyn 78.
 Pakosław 31, 42.
 Pakowko 42.
 Palczyn 82.
 Palczyn and Palczynek 71.
 Palczynek s. Palczyn 71.
 Pałędzie 55.
 Pałędzie dolne 86.
 Paliszewski, v. Gembitz.
 Pamiątkowo 55.
 Panienska 52.
 Panwitz s. Lagowitz B. 46.
 Paradise 47.
 Paradise s. Altenhof 94.
 Parcewo 78.
 Parczew und Westrza 26.

- Parkowo 49, 92.
 Parsko 37.
 Paruszewo 71.
 Paruszewski, v. — Obudno.
 Parzęczewo 37.
 Parzenczew 52.
 Parzynow 61.
 Paryż 92.
 Paetzold, Heinrich — Olszowo B.
 Paetzold, Robert — Strzyżew.
 Pauli — Rumianek.
 Paulinen 73.
 Pawelwitz s. Pawłowice 34.
 Pawłow 52.
 Pawłowice 55, 71.
 Pawłowice (Pawelwitz) 34.
 Pawłówko 92
 Pawłowo 42.
 Pawłowo bei Gollancz 92.
 Pawłowo mit Beerenbusch bei Schokken 92.
 Pęczkowo s. Lissabon
 Peiker, Emil — Nieder Zedlitz.
 Peiler, Ober-Regierungs-rath — Althöfchen, Semritz.
 Pelczyn s. Nochow 95.
 Pellet-Narbonne, Karl Frhr. v. — Polanowice.
 Peleşyn 64.
 Pełkowski, Theodor Schendel v. — Osniszczewo, Zduny.
 Pelkowskische Erben, v. — Wilkostowo.
 Perkiewicz, Herrmann — Nieder-Alt-Driebitz.
 Perzyce 45.
 Petersdorf 34.
 Petrik — Chyby.
 Petzel — Sapowice, Strykowo.
 Petzel, Heinrich — Izdebno.
 Petzelsche Erben — Grossdorf, Dziecielnie.
 Piaski 31, 45, 82.
 Piastowo 38.
 Piątkowo 55.
 Piechanin 38.
 Piechocin 88.
 Pieczyńska 82.
 Piekary 55, 78.
 Pieranie 83.
 Pieritz — Osiny.
 Piersko 59.
 Pieruszyce 52.
 Pieruszczyki 52.
 Pierwoszewo 59.
 Pierzchno 64, 67.
 Pieske 47.
 Pietrowo 38, 64.
 Pietrunke 75.
 Pigłowice 67.
 Pignatelli, Frau Herzogin Accerenza v., geb. Prinzess von Kurland — Alt-Boyen, Kuschen, Kluczewo, Nitsche,
 Prauschwitz, Radomitz, Robaczyn, Wulsch, Zirpe.
 Pijanowice 42.
 Pijanowo 38.
 Piła 49.
 Pilaski, Julius — Janowo, Zieliniec.
 Pinne 59.
 Pinsk 88.
 Piotrkowice 38, 83, 92.
 Piotrowice s. Petersdorf 34.
 Piotrowo 55.
 Piścin 73.
 Piskornia 42.
 Pitsche — Daleszyn, Malewo.
 Płaczki 67.
 Płaczkowo 42.
 Płaczkowo alias Kossowo 42.
 Płaskowo 86.
 Plater, Graf Adam — Prochy.
 Plater, Graf Cäsar — Góra, Górka, Szymanowo, Tworzykowo.
 Plater, Graf Stanislaus — Wroniawy.
 Pławce 68.
 Pławin 83.
 Pławinek 83.
 Plewisk 55
 Plonkówko 83.
 Plonkowo 83.
 Flötte 75
 Płuczyńska, Frau Florentine — Rgielsko
 Pługawice 61.
 Poburke, Gross- 90.
 Podalany 54.
 Podalany s. Gołęcin 54.
 Podanin 97.
 Podborowo 42.
 Podkoce 26.
 Podlesie 49.
 Podlesie kościelne 92.
 Podłożny 55
 Podobowice 92.
 Podolin 92.
 Podrzyce 42.
 Podstolice 68, 75, 96.
 Podworowo s. Jaromierz 95.
 Podzamcze 61.
 Pofahl — Minikowo.
 Pogorzelice 71.
 Pogorzella 45.
 Pogrzybow 26.
 Pohl, Eduard — Szczodrowo.
 Pohl, O. — Mokre.
 Pokłatecki, Anton v. — Biechowo, Ossowo.
 Poklatki 68.
 Pokrzywnica 56, 64.
 Pokrzywnicki, Theodosius v. — Belina, Bobrowniki II.
 Pokrzywno 56.
 Polajewo 49, 95, 96.

- Polanowice 83.
 Polażejewo 68.
 Połczyński, v. — Redgoszcz, Zabiczyn,
 Zakrzewo.
 Polichno 90.
 Policko s. Politzig 47.
 Polityka 56.
 Politzig 47.
 Pólko 59.
 Poll, Carl — Jeżewo.
 Poll, Louise — Samoklensk, Thurmühle,
 Gross-Zurczyn.
 Polskawieś 68, 78, 95, 96.
 Polwice 68.
 Pomarzaniki 92.
 Pomarzanowice 68.
 Pomarżany 78.
 Pomiany 61.
 Pomikowo s. Moraczewo 33.
 Pomorski, v. — Grabianowo.
 Poncet, v. — Alt- u. Wy-Tomyśl.
 Ponikierski, v. — Słabomierz.
 Ponikierski, v. — Wiśniewo.
 Ponin 38.
 Ponińska, Emilie v., geb. v. Zabłocka,
 — Komorniki.
 Poniński, Boleslaus v. — Malczewo.
 Poniński, Graf Eduard — Bierglinek,
 Nadarzyce, Neuvorwerk, Sokołowo,
 Opieszyn, Wreschen, Zawadzic
 Popielewo 73.
 Popówko 49.
 Popowo 28.
 Poppen, Deutsch- 38.
 Poppen, Polnisch- 38.
 Popowice 83.
 Popowiczki 83.
 Popowo 83.
 Popowo-Ignacewo 78.
 Popowo-kościelne 92.
 Popowo-Tomkowo 78.
 Porażyn 31.
 Posadowo 31.
 Potarzyce 42, 52.
 Potocki, Graf Bernhard — Tulce.
 Potocki, Boleslaus v. — Bendlewo, Bo-
 lesławice, Klein-Srocko, Zamysłowo,
 Zaparzyn, Wręczyn.
 Potrzebowo 49.
 Potrzebowo 42.
 Potrzebowo s. Scharne 34.
 Potulice 73, 92.
 Potulicka, Gräfin Ophelia, geb. Gräfin
 Skórzewska — Jaskkowo, Gross-Jeziory,
 Winna.
 Potulicki, Graf C. A. v. — Bogacin,
 Goncerzewo, Kasprowo, Kazyn, Micha-
 lin, Potulice, Slesin, Samsieczno, The-
 resine.
 Potulin 92.
 Potworowska, Frau — Sielec.
 Potworowska, Clementine v. — Boże-
 jewice, Gola, Alt-Gostyn.
 Potworowski, v. — Karmin, Karminek.
 Potworowski, Graf v. — Parzęczewo,
 Wąblewo, Kottusch.
 Potworowski, Graf Alexander — Zie-
 lęcin.
 Potworowski, Bronislaus v. — Placz-
 kowo, Siemowo.
 Potworowski, Graf Eduard v. — Gor-
 zyce, Gorzyczki, Deutsch-Presse.
 Pourtaléssche Erben, Graf — Topola.
 Poussadier, Geschwister v. — Klein-
 Tillendorf.
 Powelska, Frau Landschaftsrath —
 Woynowo.
 Powodowo 29.
 Pozarowo 59.
 Pożegowo 64.
 Pracz s. Wirsitz 96.
 Prądzyński, Kasimir v. — Biskupice.
 Prauschwitz 38.
 Presse, Deutsch- 38.
 Presse, Polnisch- 38.
 Preussendorf, — Trzyniec.
 Preyss, Franz v. — Siedlkowo.
 Priebisch 34.
 Priem, Wilhelm — Behler Glasfabrik.
 Primentsdorf s. Zaborowo 95.
 Pringsheim, Emanuel — Olszyna.
 Pritsch — Obielewo.
 Pritschen, Nieder- 34.
 Pritschen, Ober- 34.
 Prittisch 28.
 Prittitz, Leonhard v., Ober-Landes-
 gerichtsrath — Kowalewo.
 Probst — Łężecki oder Łęzeszek.
 Prochnow, Otto — Głogowiniec.
 Prochnowo 75.
 Prochy 38.
 Procyn 86.
 Proczysk 83.
 Promne 95.
 Promno 68.
 Prosekel 76.
 Pruchnowo 78.
 Prusiec 93.
 Prusim 28.
 Prusimski, v. — Kunowo.
 Prusinow 52.
 Prusinowo 64, 76.
 Pruska, Alfreda v. — Czermin, We-
 solki.
 Pruski, Ignatz v. — Pieruszyce, Pie-
 ruszyczki.
 Przebuchowski, v. — Kunowo.
 Przeclaw 49.
 Przeclawek 56.
 Przeciwnica 49.
 Przedbojewice 83.
 Przedborow 61.

Przemysł u. Sepno 49.
 Przepędowo 49.
 Przybin 34.
 Przybinia s. Przybin 34.
 Przyborowski, v. — Strzelno.
 Przyborowe 42.
 Przyborowko 59.
 Przyborowo 78.
 Przybroda 78.
 Przybroda s. Mrowino 95.
 Przybysław 71, 83.
 Przybysławice 26.
 Przybyszewo s. Priebisch 34.
 Przygodzice 26.
 Przylepki 64.
 Przyłubie Piła 73.
 Przyłuski, Anton v. — Lagiewnik,
 Starkowiec.
 Przysieka 78, 93.
 Przystanki 59.
 Przytocznica 61.
 Psarski, Nicolaus v. — Kuźnica stara.
 Psarski, Stephan v. — Doruchow,
 Gruszkowo.
 Psarskie 59, 64.
 Psary 26.
 Psienie 52.
 Pszczewo s. Betsche 46.
 Pszczoloczyn 88.
 Ptaszkowo 31.
 Pucółowo 64.
 Puddliszki 42.
 Punitz 42.
 Purgold, Eduard — Brunow.
 Puszczykowo 33, 68.
 Puttkammer, Baron v. — Dürremühle.
 Putzig 76.
 Puzdrowiec 93.
 Pyszara s. Grzymysław 94.

Q.

Quoos'sche Erben, Oberamtman —
 Zaborowo

R.

Rąbczyn 26.
 Racendowo 52.
 Racice 83.
 Raclawki 68.
 Racot 38.
 Raczkowo 93.
 Raczyce 26.
 Raczynska, Gräfin Anna Elisabeth v.,
 Gemahlin des Grafen Athanasius R., geb.
 Fürstin Radziwill — Grabow.
 Raczynski, Graf Athanasius v. — Brą-
 szewo, Kaliszkowice, Kotłowo, Komo-
 rowo, Niemieczkowo, Obersitzko, Os-

sowo, Podlesie, Przeciwnica, Stobnica,
 Sycyn, Wyrzydiana, Wyszyn.
 Raczynski, Erasmus v. — Xiążno.
 Raczynski'sche Erben, Graf Roger —
 Dakowy mokre, Dakowy suche, Jeżewo,
 Kozłowo, Lagwy, Psarskie, Rogalin,
 Szewce, Szynfin, Uścięćcice, Woynowice.
 Radajewice 83.
 Radenz s. Borzęciczki 44.
 Radicke — Kolno.
 Radlin 52.
 Radłów 26.
 Radłówko 83.
 Radłowo 71, 86.
 Radojewo 56.
 Radolinski v. — Cerekwica.
 Radolinski, Graf Julius, Königl. Kam-
 merherr — Bułakow, Gałązki, Kacza-
 górka, Ludwynow, Wielowieś, Koronowo.
 Radolinski, Graf Wladislaus, Königl.
 Kammerherr — Bogusław, Ciświce,
 Czylcz, Jarocin, Radlin, Roszkow.
 Radomice 78.
 Radomierz s. Zaborowo 95.
 Radomitz 38.
 Radońska, Pauline v., geb. v. Biało-
 blocka — Głębokie
 Radońska, Salomea Emilie Meridiane v.,
 geb. v. Lipska — Górka kocialkowa.
 Radoński v. — Gorzewo.
 Radoński, Anastasius v. — Krześlice.
 Radoński, Faustyn v. — Ninino.
 Radoński, Florentin v. — Bieganowo.
 Radoński, Franz v. — Chłapowo, Do-
 mnowo.
 Radoński, Hypolit v. — Siekierki,
 Gross-
 Radoński, Joseph v. — Rudnicz.
 Radoński, Kasimir v. — Czarnoszka.
 Radoński, Severin — Hundsfield.
 Radoński, Wladislaus v. — Psienie,
 Rzegocin, Zbyki
 Radosiew 76.
 Radoszkowo 64.
 Raduchowo 26, 34.
 Radziminski, Maximilian v. — Zdy-
 chowice.
 Radziwill, Ihre Durchlauchten Fürsten
 Wilhelm und Bogusław — Bledzianow,
 Gorzyce, Gross-, Przygodzice, Radlow,
 Tarchały, Topola, Klein-, Wiurek, Wy-
 soczko, Klein-, Zacharzew, Zalesie,
 Zembowo.
 Radziwiłłow 26.
 Radzyni 59.
 Rafalski, Gustav — Buczkowo.
 Rahm — Woynowo.
 Rakow 61.
 Rakowko 64.
 Rakowa s. Kolibek 91.
 Rakownia 49.

- Rakwitz 29
 Ramke Chociszewo.
 Ramm, Robert — Falmierowo.
 Ramutki 68.
 Rasmus — Hutta.
 Raszewski, Ignatz v. — Szczepowice.
 Raszewy 42, 71.
 Raszkow 26.
 Raszkówek 2.
 Rattay 75.
 Rattay s. Podstolice 96.
 Rath, Eduard — Jacewo.
 Raven — Koppenhof.
 Rechenberg, Carl — Staykowo.
 Recz 93.
 Redgoszcz 93.
 Redzyce 88.
 Reetz, Hilarius — Popowo—Tomkowo.
 Rége'sche Erben, Carl de — Dusznik,
 Lubosin, Przystanke.
 Regler, Oberförster — Altenhof.
 Reiche v., Frau Antoinette — Grün-
 tanne, Heidchen, Prusim, Rozbitek.
 Reiche, Julius — Aniołka I.
 Rejewska, Frau — Sobiesiernie.
 Reinsdorf, August — Witoldowo.
 Reisen 34.
 Reissiger, Julius — Dziadkowo.
 Rekowska, Josepha Barbara Fran-
 ziska v., geb. v. Raszewka — Gorazdowo.
 Rekowska, Marianna v., geb. v. Swi-
 zulska — Koszuty.
 Rekowski, Napoleon v. — Kęszyce.
 Remanowski — Mościszki.
 Remberg 49.
 Rembiachow 45.
 Rensko 38.
 Reschke, Wittwe — Rzymachowo.
 Retkowo 88.
 Retschke, Wulke (Drzeczkowo) 34.
 Reuss, Prinz Heinrich XII. — Basz-
 kow, Borownice, Helenenpol, Kalwy,
 Kobylin, Alt-, Lilla, Niepruszewo, Otusz,
 Piaski, Perzyce, Ruda, Rzemiechow,
 Trzaska und Trafary.
 Reuter, C. W. — Kunowo.
 Reuter, Moritz — Kiaszkowo.
 Rgielsko 93, 96.
 Rhy 28.
 Ribbeck, Herrmann — Wilkonice.
 Richthofen v. — Ostrowiecko.
 Riech — Selchow.
 Rieck — Laskownica.
 Riedel — Dobrogościce, Krzęzoły.
 Robaczyn 38.
 Robakow s. Grab 51.
 Robczyso 34.
 Rogaczewo, Klein- 38, 64.
 Rogalin 64.
 Rogalinski, Erasmus v. — Niedźwiadki,
 Ostrobudki.
 Roszkowo s. Zadory 39.
 Rogaszyce 61.
 Rojow 61.
 Rogówko 86
 Rogowo 42.
 Rogożewo 42.
 Rohloff, Wilhelm — Bielawy.
 Rohr, Abraham — Guhle, Lang-, Pa-
 kowko.
 Röhrig — Międzyń, Gross-
 Rohrman — Chrzastowo, Pogorzella.
 Röhrsdorf, Mittel- (Osowasien 2. Theil) 34,
 Röhrsdorf, Nieder- 34.
 Röhrsdorf, Ober- (Osowasien 1. Theil) 34.
 Rojewo 83.
 Rokitnica 56
 Rokitten 28.
 Rokossowo 42.
 Rokutow 52.
 Rolin, Emil — Gowarzewo.
 Roll, Leo — Prusinow.
 Rombczyn mit Koźlonka 93.
 Rombin 38.
 Rombinek 85.
 Rombino 83.
 Roemer, Wilhelm — Lonsk.
 Rormann, Ernst — Myślniew.
 Rościno 93.
 Rosenau, Ferdinand — Brostowo.
 Rosenthal 96.
 Rospentek 88.
 Rossoszyce 26.
 Rostpniewo 42.
 Rostworowo 56.
 Roszczki 59.
 Roszkow 52.
 Roszkowko 42.
 Roszkowo mit Rakujady 93.
 Rothdorf 38
 Rothe, Alexander Otto — Konarzewo.
 Rothe, Charlotte, Oekon.-Räthin — Karge.
 Rothe, Max, Lieutenant a. D. — Kupfer-
 hammer.
 Roetschke, Hermann Friedrich —
 Płaczki.
 Roy, H. v — Szrubsk.
 Roy, Richard v. — Gonsk u. Bielawy,
 Ostrowo bei Gniwkowo, Wierzbiczany.
 Roy, Frau v. — Lipionka.
 Róża 31.
 Rożanno 86.
 Rożanska, Antonie — Pałędzie dolne,
 Padniewo.
 Rozbitek 28.
 Rozdraszewski'sche Erben v. — Leś-
 niewo.
 Rozdrażewo 45.
 Roźniaty 83.
 Roźnowo 49, 56.
 Roźnowska v. — Malachowo—Szembo-
 rowice.

- Rożnowski, Desiderius v. — Arcu-
 gowo.
 Rożnowski, Eduard v. — Sarbinowo,
 Przyborowo.
 Rozwarki 88.
 Rucewko 83.
 Rucewo 83.
 Ruchoćce 29.
 Ruchoćcicer Mühle 29.
 Ruchoćcin 78.
 Ruchoćcinek 78.
 Ruda 45.
 Rudelius, Adolph — Kramzig, Neu-
 Rudki 49, 59.
 Rudki-Mühle 90.
 Rudnice 56.
 Rudnicz 93.
 Rudniczysko 61.
 Rudnik 31.
 Rudy 71.
 Rumianek 56.
 Rumiejki 68.
 Runge — Miastowice.
 Runowo 64, 90, 93.
 Runowo Mühle 90.
 Rusiborz 68.
 Rusiec 93.
 Rusinowo 83.
 Rusko 52.
 Russak, Joseph — Labiszyniek.
 Russocin 64.
 Ruskowo 68.
 Rutkowski v. — Popowo.
 Rutkowski, Ludwig v. — Lawica.
 Rutkowski, Valerian v. — Piotrkow-
 wice.
 Rüttscher — Międzyzylisie.
 Ruysce 68.
 Rybitwy 68, 86.
 Rybno, Gross- 78.
 Rybno-Sawicki 78.
 Rybojady 47.
 Rybowo 93.
 Rycerzewko 83.
 Rychłowski, Valerian v. — Drobnin.
 Rydlewo 88.
 Ryll, Joseph — Kochlow.
 Rymarkiewicz, Dr. — Zaborowo.
 Rzadkowo 75
 Rzadkwin 83.
 Rzegnowo 74.
 Rzegocin 52.
 Rzegotki 83.
 Rzemiechow 45.
 Rzenskowo 90.
 Rzeszyca 83.
 Rzeszyniek 83.
 Rzetnia 61.
 Rzewuski, Anton v. — Sniaty No. 1.
 Rzyczkowno 42.
 Rzymachowo 78.
- S.**
- Sachsen, Herzog Moritz zu — Otorowo.
 Sachsen-Meiningen, Prinz Bernhard
 Friedrich Wilhelm Albrecht Georg von
 — Budziłówko, Czeszewo.
 Sachsen-Meiningen, Prinzessin Marie
 Elisabeth von — Mitbesitzerin von Bu-
 dziłówko u. Czeszewo.
 Sadker-Mühle 90.
 Sadłogość †8
 Sadowie 26.
 Sadowska, Frau v. — Slupy, Wrzozy.
 Sady 56.
 Sagen s. Bzowo 75.
 Sake 34.
 Sakern 42.
 Salem 86.
 Samocin 75.
 Samoklensk, Gross- 88.
 Samoleż 59.
 Samostrzel 90.
 Samsieczno 73.
 Samst 47.
 Samter und Neuvorwerk 59.
 Sanden, Julius v. — Elisenthal.
 Sander, v. — Charcice.
 Sandvorwerk s. Hammer 94.
 Saenger, Carl v. — Grabowo, Gra-
 bionne.
 Saenger, Ernst — Lochocin.
 Saenger, Johann — Lubówko.
 Saenger, Theodor — Nadborowo,
 Zarczyn.
 Saenger, Oberamtmann v. — Budzzyk,
 Połajewo, Schrotthauss.
 Sanniki 68.
 Santomyśl 68.
 Sapowice 56.
 Sarazin — Junikowo.
 Sarben 76.
 Sarbia 59, 93.
 Sarbinowo 42, 68.
 Sarbinowo mit Sarbinowo Forstrevier 93.
 Sarnówko 42.
 Saule 38.
 Sawade 47.
 Sawicki, Eduard v. — Rybno-Sawicki.
 Sawiny 43.
 Schade, emer. Pastor — Jażyniec.
 Schadenberg, Kreisger. - Director —
 Rucewo.
 Schaeffer, Oberförster — Bolewice.
 Scharffenort, Theodor — Dobrydział.
 Scharne 34.
 Schatz, Adolph — Chumiętek, Wymys-
 łowo.
 Scheibner, Eduard Ottomar — Szrapki
 orzechowskie.
 Scheller — Maniewo-Vorwerk.

- Schendel, Johann Michael — Janocin, Malinchen.
 Schendel, Rudolph — Zalesie bei Barcin.
 Schendel, Xaver — Skalmierowice bei Gniwkwowo.
 Schenk, Fr. Wilh. v. — Alt-Grabia, Kawenczyn.
 Schierzig 47.
 Schilling, Oberförster — Podanin.
 Schindelmühl 47.
 Schindelmühl s. Altenhof 94.
 Schleswig-Holstein-Sonderburg-Augustenburg, Prinz Waldemar zu — Woynowice.
 Schleunchen 29.
 Schlichting, Rudolph v. — Schlichtingsheim u. Gurschen.
 Schlichtingsheim und Gurschen 34
 Schlieper, Moritz — Gumnowice, Suchary.
 Schlösser — Sarnówko
 Schlund, Frau — Wituchowo.
 Schmaedike, Oswald — Brzostek, Snieciska.
 Schmeckel, Carl — Karnowke.
 Schmidt, Friedrich v. — Moschütz.
 Schmidt, Hermann — Wyszawow.
 Schmidt, Richard — Klepary.
 Schmidtschen s. Smycyn 34.
 Schmilinski — Cieśle.
 Schneider, Emil — Myślatkowo.
 Schneider, Friedrich — Zembowo.
 Schneider, Hermann — Procyń, Rożanow.
 Schokken 93.
 Scholtz, Hermann — Dałabuszki.
 Scholz, Frau — Szczodrochowo.
 Schönau s. Stanowska wola 84.
 Schönberg — Langgoślin.
 Schönburg-Waldenburg, Prinz Georg von — Szelejewo.
 Schönitz, Joseph — Korszkwy.
 Schönlanke 76, 97.
 Schöpke, Richard — Tupadły bei Neudorf.
 Schrader, Gustav — Zawady.
 Schrimm, Stadtkommune — Zbrudzewo.
 Schröder, Karl — Pieske.
 Schrotthaus 49.
 Schrotthaus s. Polajewo 95.
 Schubert, Ad. — Sawade.
 Schubert, Franz, Landrath a. D. — Grossdorf.
 Schuckmann, Carl v. — Donaborów, Jankow.
 Schuckmann, Hermann v. — Mianowice.
 Schulenburg, Graf v. d. — Filehne, Gerrin.
 Schultz, Ernst — Strzałkowo.
 Schulz — Nothwendig, Neu-Latzig.
 Schulz, Justizrath — Goray, Nowinye, Prittisch.
 Schumann — Kujawki.
 Schussenze s. Altkloster 94.
 Schütte, Heinrich — Lankowice.
 Schwanenfeld, Frau Emma v. — Korbelnik v. Montwy, Kraszyce, Lagiewnik, Rożniaty.
 Schwarz, Georg Heinrich — Mohsau.
 Schwarz, Johann Ludwig — Jordanowo.
 Schwarzenberger, Oberamtmann — Podstolice.
 Schwarzkopf — Rozia.
 Schweinert 28.
 Schweinchen, Emil v., Premier-Lieutenant a. D. — Bachorzew.
 Schwetzkau 34.
 Schwichowsche Erben, v. — Margoninsdorf, Borowo-Hauland.
 Seiborze 83.
 Sębinski, Ludwig v. — Rzadzkwini.
 Sędzin 59.
 Sędzinko s. Zalesie 59.
 Sędziwojowo 71.
 Seeger s. Zegrowo 39.
 Seer, Bernhard — Nieszewice.
 Seide 42.
 Seidel, Albert — Wencycy.
 Seidlitz, Freiherr v. — Pokrzywnica.
 Seidlitz, Freiherr Carl Const. v. — Orle, Srodke u. Strzyrmin.
 Seidlitz-Kurzbach, Theodor v. — Winiec.
 Sękowo s. Duśznik 94.
 Sękowo und Ludowo 59.
 Selchow 76.
 Selchow, Adolph — Benglewó.
 Sellenthin, A. — Komorowo.
 Sellenthin, Eduard — Rybitwy.
 Semmritz 28.
 Semritz s. Althöfchen 94.
 Sepienko I u II 38.
 Sepno s. Przemysl 49.
 Sepno I. u. II. 38.
 Serafinow 45.
 Seydell — Baranowo.
 Seydlitz s. Seidlitz.
 Sicińska, Eleonore v. — Cieślin.
 Siebenschlösschen 75.
 Siedlec 68.
 Siedleczo 93.
 Siedlemin 52.
 Siedlimowo 83.
 Siedluchno 83.
 Siedmiorogowo 45.
 Siegert, Paul — Olszowo C.
 Siekierki, Gross- 68.
 Siekówko 38.
 Siekowo 38.
 Sielec 42, 93.

- Sielec mit Jankowo 83.
 Sielewicz, Julia — Wróble.
 Siemianice 62.
 Siemionka 62.
 Siemionki 83.
 Siemowo 43.
 Sienn 73, 93.
 Sierakowo 69, 71
 Siercz s. Schierzig 47.
 Sierneczek 73.
 Siernik 88, 93.
 Sierosław 56.
 Sieroszewice 26.
 Sierpówko 59.
 Sikorska, Appolonia v. — Krostkowo.
 Sikorski, Joseph v. — Jezioraki
 Sikorski, Leon v. — Kosztowo.
 Sikorski, Władim. v. — Mielżynek.
 Silber, Karl — Izdebno
 Silewicz, Nepomucen — Radłowo.
 Silinko 31.
 Sipiory 83.
 Skalmierowice bei Gniewkowo 83.
 Skałow 45.
 Skaławska, Clotilde v., geb. v. Czajkowska — Słomczyce.
 Skąpe 71.
 Skarboszewo 71.
 Skarzyński, Adam v. — Spławie, Miedzianow, Gross-Gałążki.
 Skarzyński, Anton v. — Suckel.
 Skarzyński, Michael v. — Karmin, Kelke.
 Skarzyński, v., Oberst a. D. — Gross-Sokolnik.
 Skieraszewo 78.
 Skokówko 45.
 Skoraczew 53.
 Skoraszewice 43
 Skoraszewska, Medarda Bogumila v. — Suchorzew.
 Skoraszewski, Anton v. — Glinno.
 Skoraszewski, Ignatz v. — Brzezcie, Tursko
 Skoraszewski, Peter v. — Wysoka.
 Skorcki 93.
 Skorzęcin 97.
 Skorzewo 56.
 Skórzewska, Gräfin Emilie, geb. von Grabowska — Klein-Jeziory, Klein- u. Gross-Kempa, Konary, Luboniec, Polwice, Prochnowo, Santomyśl, Siebenschlösschen, Sulaszewo, Zbyszewitz.
 Skorzewska, Frau Oberst v. — Zakowice.
 Skorzewski, Anton v. Radłowo.
 Skorzewski, Hypolyt v. — Kretkow.
 Skórzewski, Peter Paul v. — Droszew, Rossoszyce.
 Skórzewski, Severin v., General-Landschaftsrath — Golmütz.
 Skórzewski, Graf Sigismund v. — Czerniejewo, Golinowo, Goranin, Nidom, Noskowo, Radomice, Szczytniki, Zółcz.
 Skórzewskie Erben, Graf Arnold — Będzieszyn, Biniew, Drogosław, Kaminiac, Labischin, Lubostron, Oporowo, Oyrzanowo, Pszczoloczyn, Rąbczyn, Raszkow, Raszkowek, Skrzebowo, Gross- und Klein-Smerzyn, Szczury, Turzyn, Zalachowo, Zamość.
 Skotniki 71.
 Skotniki królewskie 83.
 Skrzebowo 26
 Skrzyszewo 86.
 Skrzetuszewo 78.
 Skrzydlewski, v. — Dąbrowo, Kaleje, Lucyny, Mechlin.
 Skrzydlewski, Anton v — Golembowo, Ocieszyn
 Skrzydlewski, Casimir v. — Mikorzyn.
 Skrzydlewski, Joseph v. — Dzierżążno.
 Skrzydlewski, Theodosius v. — Borowo.
 Skrzydlewski, Władimir v. — Woycin.
 Skrzyńki 56.
 Skrzypno 53.
 Skubarczewo 6.
 Słabencin 83.
 Słabomierz 93.
 Słaborowice 26.
 Słachcin 63.
 Słanomien 83.
 Słaskowo 43.
 Sławin 26.
 Sławno 76 78.
 Sławoszew 53.
 Sławoszewski, v. — Ustaszewo.
 Sławski, v. — Komornik.
 Słembowo 93.
 Slesin 73.
 Sliwnik 26.
 Sliwno 31.
 Słocin 31.
 Słomczyce 71.
 Słomke 75.
 Słomowo 49.
 Słonsk 84.
 Słopanowo 59.
 Słowikow 53.
 Słowikowo 86.
 Słupia 5', 56, 62, 63.
 Słupowo 73.
 Słupy 83.
 Smarzykowo 88.
 Smerzyn, Gross- 88.
 Smerzyn, Klein- 88.
 Smielow 27.
 Smieszkowo 76.
 Smiłow 59.
 Smogulec 93.

- Smogulsdorf 88.
 Smogurzewo 43, 88.
 Smolary 93.
 Smolice 43.
 Smolnica 59.
 Smoszewo 45.
 Smuszewo 93.
 Smycyn 34.
 Sniaty 38, 39.
 Snieciska 68.
 Sobiałkovo 43.
 Sobiech 88.
 Sobiejuchy 88.
 Sobierajski, Vincent v. — Kopanin,
 Kolibek, Lekno, Starężynek, Żerniki.
 Sobiesiernie 56, 78, 84.
 Sobota 56.
 Sobotka 53.
 Sokolnicki, Graf — Laskowo, Rusiec.
 Sokolnicki, Ludwig v. — Pigłowiec,
 Sokolnicki, Graf Stanislaus — Cieśle,
 Kajew.
 Sokolnik 71.
 Sokolnik, Gross- 59.
 Sokolnik, Klein- 59.
 Sokolniki 78.
 Sokolniki drżazgowe
 Sokołowo 71.
 Sokołowo s Suckel 39.
 Sołacz 56.
 Soleczno 71.
 Solms-Tecklenburg, Reichsgraf zu —
 Radajewice.
 Sophienhöf 45.
 Sośnica 45.
 Sośnicki — Koszkowo.
 Sosnowski, Felix — Strydzew.
 Sowina 53.
 Sowiniec 64.
 Sowinka 53.
 Sowiny 43.
 Soykowo 84.
 Speichert, Oberamtmann — Gonsawa,
 Gora, Żydówko
 Speichert, Wittwe — Mocheln.
 Sperling, Albert — Kreuzkrug, Un-
 terwalde, Wielowieś
 Sperling, Franz — Kikowo, Nojowo.
 Sperling, Robert — Grzybno.
 Spiebieda s Bielejewo 52.
 Spieler, Oberförster — Moschin
 Spitkówki 39
 Spławie 39, 56.
 Spränger, Heinrich v. — Bojanice,
 Brozogoj, Dembnica, Dzialin, Mielno.
 Sprzeczno 28.
 Sprzeczno s. Zirke 95.
 Srebrnagóra 93.
 Srocko, Gross-, und Bieczyn 39.
 Srocko, Klein- 56.
 Sroczyn 78.
 Srodke und Strzyrmin 28.
 Sroki 45.
 Stablewska, Nepomucena Kasimira Ste-
 phania v., geb. v. Łącka — Nietrza-
 nowo, Olszewo, Ślächcin.
 Stablewski, Kammerherr Erasmus v.
 — Dłonie, Kołaczkowice, Raszewy,
 Smolice, Deutsch-Wilke.
 Stablewski, Stanislaus v. — Moście-
 jowo, Zalesie.
 Stablewski, Władysław v. — Cze-
 luścin.
 Stahr, Oberförster — Eckstelle.
 Stahren 90.
 Staniewo 45.
 Stanisławowo 43.
 Stanisławowo I. u. II. 71.
 Stanowska wola jetzt Schönau 84.
 Starczanowo 68.
 Stare 59.
 Starężyn 93.
 Starężynek 93.
 Starkowiec 45.
 Starogród 45.
 Starzyny 56.
 Staw und Czekuszewo 71.
 Stawiany mit Sława 93.
 Staykowo 76.
 Stęczewko 68.
 Stefanowo 73.
 Stefański, Joseph — Brzezcie.
 Stefański, Franz — Górsko.
 Steinborn, Franz — Dratziger
 Mühle.
 Steinborn, J. v. — Ostrowo, Strzelno,
 Wycinki, Żołwiny
 Steindorf Grzymysław.
 Steinkeller, v. — Sroczyn.
 Steinkopf, Bernhard — Orla.
 Stelzer, Heinrich — Włostowo.
 Stephanowo s. Bielejewo 57.
 Stępcin 68.
 Stępuchowo 93.
 Stęszewski, Adam — Rzegotki.
 Stiegler, Eduard v., Hauptmann a. D.
 — Karsy, Sobotka.
 Stobnica 49.
 Stobwasser, Ludwig Heinrich —
 Gross-Lutom.
 Stock, Rudolph — Wielkie
 Stöckelheide 29.
 Stolberg-Wernigerode, Graf — Bor-
 zęciczki.
 Stożżyn 93
 Stöpel — Zbęchy.
 Stopka 73.
 Storchnest 34.
 Stork, Wilhelm Heinrich Ferdinand —
 Grünchen.
 Stramnica 59.
 Stramnice 53.

- Stranz, Gebrüder Marcus und Joseph
 — Chwalibogowo.
 Strausberg, Dr. — Tarnowo.
 Strein v. Schwartzenu-Dammer, Graf
 Albert — Gross-Dammer.
 Strelitz 75.
 Strelitz, Ober- 73.
 Striesewitz 34.
 Stroszki 68.
 Strübing, Gebrüder — Myślęcynek.
 Strumiany 68, 95.
 Stryche 28.
 Strychowo 78.
 Strydzew 53.
 Strykowo 56.
 Strzyszewo paczkowe 86.
 Strzałkowo 71.
 Strzegowo 27.
 Strzelce 31.
 Strzelce mit Gadow 86.
 Strzelce, Gross- 43.
 Strzelewo 73.
 Strzelice 96.
 Strzelno 96, 97.
 Strzelno mit Gay u. Młyn 84.
 Strzemkowo 84.
 Strzempin 31.
 Strzeszki 68.
 Strzeszkowo s. Miłosławice 92.
 Strzeszynko 56.
 Strzeszyno 56.
 Strzyrmin s. Srodke 28.
 Strzyżew 62.
 Strzyżewko 53.
 Strzyżewo Smykowo 78.
 Student, Anselm — Heinrichswalde.
 Student, Moritz — Ziętomyśl.
 Studziniec 49.
 Stwolno 43.
 Suchary 90.
 Suchoręcz, Gross- 88.
 Suchoręcz, Klein- 88.
 Suchorzew 53.
 Suchorzewski, Johann v. — Puszczy-
 kowo, Tarnowo.
 Suckel (Sokołowo) 39.
 Sukowy 84.
 Sulaszewo 75.
 Sułczewski — Runowo.
 Sulejewo 64.
 Sulerzycka v. — Chomiąza, Grzmiąca,
 Tuczynek.
 Sulerzycki, Valerian v. — Górki za-
 gajne.
 Sulin 78.
 Sulisław 27.
 Sułkowski, August Anton Alexander Jo-
 sef, Karl, Fürst auf Reisen u. Ordinat —
 Klein-Görchen, Gorzno, Lissa, Niemar-
 zyn, Roszkowko, Rostępniewo, Rzycz-
 kowo, Reisen, Striesewitz, Sobiałkowo,
 Tharlang, Tworsewitz, Weine, Wald-
 heim, Zaborowo.
 Sulmierski, Joseph v. — Domanin.
 Suszycki, Andreas — Słomowo.
 Swadzyn 56.
 Świączyn 65.
 Świątkowo 93.
 Swiba I. u. II. 62.
 Swidnica I. Antheil s. Zedlitz, Ober- 31.
 Swidnica II. Antheil s. Zedlitz, Nieder- 35.
 Swieca 27.
 Święcichowo s. Schwetzkau 34.
 Święcinek 68.
 Święczycki v. — Kuszewo.
 Swiedlina 60.
 Swielowo 71.
 Swierczyn 34.
 Święte 86.
 Swinarska, Frau v. — Dembe.
 Swinarski v. — Briesen, Chalin, Sar-
 ben.
 Swinarski, Anton v. — Bąblin, Go-
 łaszyn.
 Swinarski, Gebr. Ernst u. Bolesl. —
 Kruszewo.
 Swinarski, Joseph v. — Radzyny.
 Swinarski, Maximilian — Budziejewo.
 Swiniarki 79.
 Swiniary 79.
 Swinkow 45.
 Swirkowki 49.
 Sworowo 43.
 Sycyn 51.
 Sypniewo s. Klotildenhof 74.
 Sypniewski v. — Piotrowo, Kubalin.
 Sytkowo s. Gołęcin 54.
 Szadłowice 84.
 Szafarkiewicz, Nikodem — Dzierz-
 chnica.
 Szarlej 84.
 Szczaniecka, Emilie v — Pakosław,
 Michorzewo, Michorzewko.
 Szczaniecki v. — Stanisławowo.
 Szczaniecki, Ludwig v. — Boguszyn,
 Kruszyn.
 Szczaniecki, Michael v. — Charbowo,
 Izbice, Laszczyn, Sowiny.
 Szczaniecki'sche Erben, Ignatz v. —
 Skoraczew, Międzychód, Gawron.
 Szczawinski, Hypolit v. — Brylewo.
 Szczeplin 86.
 Szczepankowo 39, 60.
 Szczepankowo u. Tranowo 75.
 Szczepiece 88.
 Szczepkowski, Joseph v. — Sławin.
 Szczepowice 39.
 Szczerbin 90
 Szczodrochowo 65.
 Szczodrowo 39.
 Szczodrykowo 65.
 Szczodrzejewo 71.

- Szczuczyn 60.
 Szczury 27.
 Szczytnik 65.
 Szczytniki 79.
 Szelejewo 45.
 Szeliska, Bregida v. — Przedborow.
 Szeliski, Stanislaus v. — Orzeszkowo.
 Szembek, Felicia, Gräfin, geb. v. Niemojewska — Słupia.
 Szembek, Peter, General, Graf — Szymanice, Rakow.
 Szewce 31
 Szkaradowo Forst 43.
 Szklarka myślniewska 62.
 Szkudła 53.
 Szmikowski v. — Łązek, Lęg
 Sznyń 31.
 Szółdrska, Gräfin Theresia v. geb. Gräfin v. Grudzinska — Brodowo.
 Szoldrski v. — Jaskow.
 Szoldrski, Emil v — Osiek, Zaorle.
 Szoldrski, Melchior v. — Barchlin, Golembin, Poppen, Rostworowo, Zegrowo, Żydowo.
 Szoldry 65.
 Szoldrzyński'sche Erben v. — Potarzyce, Golinia.
 Szółow.
 Szrader, Napoleon — Skalow, Serafinowo.
 Szrapki orzechowskie 69.
 Szrodka 69.
 Szrubsk 84
 Szubskawieś 88.
 Szulczewki, Wladislaus — Boguniewo.
 Szułdrzyński, Dr. — Lubasz, Marlewo, Prusiec, Prusinowo, Sierniki.
 Szumann, Dr. — Althütte
 Szurkowo 43.
 Szwantowski, Stanislaus v. — Brudzewo, Góry.
 Szwantowski, Wladislaus — Katarzynowo, Rudy.
 Szydłowo 86
 Szymankowo 50.
 Szymanowo 65.
 Szymanowo s Buszewko.
 Szymanski — Bielawy.
 Szymonki 43.
 Szymoński, Kasimir v. — Ochla
 Szynielmłyn s. Schindelmühle 47.
 Szypłowo 73.
- T.**
- Taczanow 53.
 Taczanowski, Königl. Kammerherr Graf — Bogwidze, Grodzisko, Kotarby, Rokutow, Sowina, Sowinka, Taczanow.
 Taczanowski, Boleslaus v. — Siedlemin.
 Taczanowski, Joseph v. — Bielejewo, Choryn, Granicznik, Mieszkw, Osiek, Stramnice, Wolica pusta.
 Taczanowski, Julian v. — Chrzanow, u. Kuczkw.
 Taczanowski, Wladislaus v. — Szypłowo.
 Taczanowskische Erben, Felix v. — Sławoszew.
 Tamowo s. Tharlang 31.
 Tappenbeck — Grobia, Klossowitz, Sprieczno, Zirke.
 Tarce 53.
 Tarchalin 43.
 Tarchały 27.
 Tarche s. Tarchalin 43.
 Targoszyce 45.
 Tarkowo 84.
 Tarnowo 39, 56, 69, 84.
 Tarnówko 84.
 Tarnowski, Julian — Krzywosądowo.
 Teklinow (Glauer) 62.
 Telschow, Wilhelm — Branno.
 Tempelhoff, v. — Dąbrowka.
 Tepper, Rudolf v. — Trzebin.
 Tessmar, Carl Heinrich — Klein-Laskownica.
 Tessmar, Wilhelm — Dembowke.
 Tharlang 34.
 Theresienstein 46.
 Theresine 73.
 Thiel, Herrmann — Gostkowo.
 Thurmühle 88.
 Thurn u Taxis, Fürst Maximilian Carl v. zu Regensburg — Adelnau, Baszyn mit Ugrzela, Benice, Blankensee, Brzoza, Carlstein, Chwaliszewo I. u. II., Dąbrowo, Daniszyn, Dzielice, Głogowo, Gorzupia, Kobierno, Kołytica, Krotochin, Ligott, Lutogniewo, Maciejewo, Neudorf, Neuvorwerk, Orpiszewo, Raczyce, Rozdrażewo, Schwinkow, Smoszewo. Sophienhöb, Theresienstein, Pomnice, Ustkow, Wrożewo.
 Tilgner, Aloisius — Schwetzkau.
 Tillendorf, Gross- 34
 Tillendorf, Klein- (Tylewice) 34.
 Tirschtiegel (Trzecię) 47.
 Tłoki 29.
 Tłukom 90.
 Tokarzew 62.
 Tomaszewo und Wydory 31.
 Tomice, Alt 56.
 Tomice, Neu- 6.
 Tomicki, Eduard v. — Borucin.
 Tomnice 46.
 Tomyśl, Alt- 31.
 Tonowo 93.
 Topinski, v. — Russocin
 Topola 69, 84, 90.
 Topola, Klein- 27.

- Topolski, Anton Joseph Valentin v. — Trzek.
 Torzyniec 62.
 Trąbinek 65.
 Trafary s. Trzaska 46.
 Trampe, Karl — Dürrhund.
 Tranowo s. Szczepankowo 56.
 Trapczynski, v. — Grziny.
 Trapczynski, Thaddäus v. — Grzybówo.
 Trappe — Chartowo.
 Trebchen (Trzebienia) 34.
 Treben (Trzebienia) 34.
 Treskow, Franz v. — Umultowo.
 Treskow, Gustav v. — Choynica, Knyszyn.
 Treskow, verw. Frau Josephine v. — Biedrusko, Trzuskotowo.
 Treskow, Julius v. — Grocholin, Si-piory, Tworkowo.
 Treskow, Louis v. — Bolechowo, Kar-lowitz, Miło, Wierzonka.
 Treskow, Otto v. — Annenhof, Hein-riehsfelde, Owinsk, Kicin-Waldparzelle, Mienkowo, Chraplewo.
 Treskow, Otto Heinrich v. — Radojewo.
 Treskow, Wilhelm v. — Chludowo, Zielątkowo.
 Trłag 86.
 Trowitsch, Carl — Dombrowka.
 Truszczyzna 84.
 Trzaska und Trafary 46.
 Trzaski 84.
 Trzcianki 31.
 Trzciel s. Tirschtiegel 47.
 Trzcielino 56.
 Trzcina 39, 62.
 Trzcinska, Eleonore v. — Ostrowo am Gopło.
 Trzcinski, Valentin v. — Popowo.
 Trzcionek 84.
 Trzebania s. Trebchen 34.
 Trzebaw 56.
 Trzebienia s. Treben 34.
 Trzebin 73.
 Trzebin (Galewo) 44.
 Trzebinski, Dionysius v. — Lenartowo.
 Trzebinski, Ignatz v. — Strzemkowo.
 Trzebiński, Joseph v. — Gnojno, Jabłowo.
 Trzebińskie Erben, Ignatz v. — Będzitowo.
 Trzebisławki 69, 95.
 Trzebon 90.
 Trzebowo 46.
 Trzecianow 46.
 Trzeciewnica 90.
 Trzecisko 56.
 Trzek 69.
 Trzuskotowo 56.
 Trzyniec 74.
- Tschepe, Ludwig v. — Broniewice, Wierzejewice.
 Tschuschke, August — Babin, Ciosna, Sierakowo.
 Tschuschke, Justizrath Friedrich Al-berth — Gwiazdowo b. Kostrzyn.
 Tuchołka, Christine v. — Jeziory, Nożyczyn, Trzcionek.
 Tucholska Erben, J. v. — Rom-bino, Proczysk.
 Tucherze 29.
 Tuczempe 28.
 Tuczkowo 90.
 Tuczo, Probsteigut 84.
 Tuczo, Rittergut 84.
 Tuczynek 88.
 Tulce 69.
 Tupadły 84, 88.
 Tupadły bei Neudorf 84.
 Türcke, Herrmann — Ober-Strelitz.
 Turew 39.
 Turkowo 31.
 Turno, Helene v, geb. Gräfin Kwilecka — Kowalewko und Wygoda, Lulin, Obiezierze.
 Turno, Vincent v. — Nieczayna, Prze-myśl u. Sepno, Słopanowo.
 Turostowo 79.
 Turowo 60.
 Tursko 53.
 Turzyn 88.
 Twardow.
 Twardowski, Theodor v. — Kobelnik, Szczecyzn.
 Twierdzyń 86.
 Tworkowo 50.
 Tworsewitz (Tworzednice) 34
 Tworzednice s. Tworsewitz 34.
 Tworzykowo 65.
 Tworzymirki 65.
 Tylewice s. Klein-Tillendorf 34.
 Tyszkiewicz, Gräfin v. — Niewierz, Siedlec.
- U.**
- Uchorowo 50.
 Uciechow 27.
 Ugrzela s. Baszyn 44.
 Ujazd 39.
 Ulanowo 79.
 Ulatowski, Joseph v. — Morakowo.
 Ulatowski, Seraphin v — Racice.
 Ulatowski, Wladislaus v. — Mala-chowo wierzbycany.
 Ulbersdorf (Olbrachcice) 35.
 Ulbrich, Paul — Joachimsthal.
 Uleyno 69.
 Umultowo 56.
 Unia 72.
 Unrug, v. — Lubiatowo, Małpin.

Unruh, Carl v. — Lagiewniki
 Unruh, Eugen v. — Klein-Münche,
 Tuczempe.
 Unruh, Heinrich v. — Ziemlin.
 Unruh, Jos. Balth. v., Premier-Lieute-
 nant a. D. — Szolów.
 Unruh, Frau v. — Żelice.
 Unruhe-Bomst, Freiherr Hans Wilhelm
 Stanislaus Constantin Lorenz von —
 Bomst.
 Unterwalde mit Kreuzkrug 84.
 Urbanie 50.
 Urbanowski, Theophil v. — Turostowo.
 Urbanowski, Weitfeld v. — Miłosta-
 wice
 Urbanowo 31.
 Urniszewo 69.
 Uścigęce 31.
 Uścieszyn 72.
 Uścikowo 93.
 Ustaszewo 93.
 Ustkow 46.
 Uzarszewo 69.

V.

Vater — Polskawieś.
 Venetia 88.
 Venske — Broniewo.
 Venske, Ferd. — Bługowo.
 Venske, J. A. — Hammer b. Lonczysko.
 Verbno Rydzynski, Graf de — Nieży-
 chowo.
 Verch, Ernst — Neu-Dąbrówko.
 Victorsaue 90.
 Viebig, Hermann — Niemczyn.
 Vieik — Biegodzyn.
 Vietinghofsche Erben, v. — Królikowo.
 Voge, Eduard Julius — Janowice.
 Voge, Friedrich Adam — Ostrowo bei
 Wreschen.
 Vollmar, Gustav — Zakrzewo.
 Völtzkow, Ad. — Dziennice.
 Voss, Carl, Oberstlieutenant a. D. —
 Dembina, Słupia, Słowikowo, Witaszyce.
 Vossberg — Odrzychowo.

W.

Wąblewo 39
 Wachter, Otto — Krzyszkowko.
 Wagner, Theodor — Krzewina.
 Wągrowiecki v. — Chładowo.
 Wahnschaffe, Premier-Lieutenant —
 Bławaty, Strzeżno mit Gay u. Młyny,
 Naskrentny u Bürgergrund.
 Waice 28.
 Waldheim 35
 Waldhof 53.
 Waldow, Otto v., Major -- Nieder-
 Röhrsdorf.
 Walentynowo 84.

Wallenberg, Carl, Guido v. — Obra.
 Wallner, Rudolph — Plawin.
 Walter, Lieutenant — Izdebki.
 Walz, Ludwig Adolph — Buszewo.
 Walz, Traugott — Góra.
 Wandelt, Hermann — Dusznik, Sędzino,
 Sędzinko.
 Wapno 93
 Wargowo 50.
 Warowin 75.
 Wasilewski, Franz v. — Chocicza u.
 Klein-Chocicza.
 Wąsowicz — Jarosławki.
 Wąsowo 31.
 Waszke 43.
 Weckwarth, Alexander — Kruschin.
 Wedell v. — Dobieszewko.
 Wedemeyer, Dr. Wilhelm v. — Gnic-
 wowo, Woynieść.
 Wegener, Eduard — Złotowo.
 Wegierce 84.
 Węgierki 72.
 Węgierski, Kasimir v. — Słupia.
 Węgierskie 69.
 Węglewo 69.
 Węglewo s. Polskawieś 95
 Wegner, Gottfried — Chlewisko.
 Wegner, Johann — Dombrówka
 Węgorzewo 79.
 Węgry I. u. II. 27.
 Węgrzynow 53.
 Wehmeyer, Oberförster in Mauche.
 Wehr, Ludwig — Duszno.
 Weidenvorwerk 47 (Nowy dwor).
 Weigmannsdorf (Weigmanszyce) 35.
 Weikert — Domachowo.
 Weinberg s. Bnino 57.
 Weine (Wyewo) 35.
 Weissen, Theodor — Przyłubie, Piła.
 Weissensee (Chycinski folwark) 47.
 Weissthurm 90.
 Wełna 50
 Wendland, Pauline — Białeżyce.
 Wendorf Frau — Przybroda, Zdzie-
 chowo.
 Wendt — Szczepankowo.
 Wenecya 27.
 Wentscher, Ewald — Siemionki.
 Werkowo 93
 Werner, Gustav — Trzcina.
 Werner, Isaak, Kaufmann — Gloden—
 Wald.
 Werner, Dr. Philipp — Baborówko.
 Werth, Peter de Słupowo.
 Wesenberg, Oberförster — Glinke
 Węsierska, verw. Stanisława v. —
 Zierniki bei Wreschen.
 Węsierska, Ludwika, Gräfin Bielino —
 Zakrzewo, Hermsdorf, Liebuch, Lauske
 nebst Karzewo.
 Węsierski v. — Czajkowo.

- Wesiński, Anton v. — Skoraszewice.
 Wesiński, Nicolaus v. — Bogusławki, Podrzyce.
 Wesiński, Thadeus v. — Modliszewko.
 Wesiński'sche Erben v. — Myszk.
 Wesiński-Kwilecki, Zbigniew, Graf — Wróblewo, Gorzuchowo, Imiółki, Sławno, Zakrzewo.
 Wesolki 53.
 Westarp, Graf v. — Laszczewiec, Ludom, Orłowo, Remberg.
 Westrza s. Parczew 26.
 Weyer'sche Erben — Cieśla.
 Wężyk, Adolph v. — Rzetnia
 Wężyk, Alexandra v., geb. v. Frezer — Szklarka myślniewska, Rojow.
 Wężyk, Julian v. — Baranow, Mroczen.
 Wężyk, Wladislaus v. — Mijomice.
 Wężyk'sche Erben, Joseph v. — Rogaszyce, Krolewskie.
 Wiatrowo 93.
 Wichlinski, Joseph v. — Unia.
 Wiczynski — Mylin.
 Wiczynski, Ludwig — Gnuszyn.
 Widzim 29.
 Więckowice 56.
 Więclawice 84.
 Wiczyn 53
 Wiekowo 79.
 Wielichowo 39.
 Wielka - Gorzyca s. Ober-Görtzig 46.
 Wielkibor Forst 43.
 Wielkie 56.
 Wielowieś 46, 84, 96.
 Wienskowski, August v. — Leszcz, Mierzwin.
 Wierzbiczany 84.
 Wierzbińska, Frau v. — Włókno, Potrzeznowo.
 Wierzchaczewo 60.
 Wierzchocin 60.
 Wierzchosławice 84.
 Wierzchucin 74.
 Wierzebaum 28.
 Wierzeja 60.
 Wierzejewice 86.
 Wierzenica 56.
 Wierzonka 57.
 Wierzyce 79.
 Wiese, Frau — Sienno.
 Wiese, Karl — Wissek, Klein-, Kościerzyn.
 Wieszczyczyn 65.
 Wieszkowo 39.
 Wiewierczyn 86.
 Wiewiorowski, Ignatz v. — Kuźnica bobrowska.
 Wyewo s. Weine 35.
 Wiktorowo 69.
 Wilck — Neudorf bei Schwersenz.
 Wilcza 53.
 Wilcze 74.
 Wilczyńska, Frau Ludowika geb. Niezychowska — Pucółowo, Krzyżanowo.
 Wilczyński v. — Szurkowo.
 Wilhelm I., König von Preussen, Se. Majestät der König — Pawłowice, Żerkow, Żulkow.
 Wilhelm III., König der Niederlande — Chmielnik, Darnowo, Dębno, Grossdorf, Racot, Spitkówki, Alt- u. Neu-Tomice, Witkowi, Wysoc, Wytobel.
 Wilhelmsbruch s. Heinrichswalde 46.
 Wilke, Eduard v., Freiherr — Dombrówka.
 Wilke, Heinrich — Zmysłowo.
 Wilke, Deutsch- (Wilkowo-Niemieckie) 35.
 Wilke, Polish (Wilkowo) 39.
 Wilkonice 43.
 Wilkoński — Wapno.
 Wilkoński, Kasimir v. — Graboszewo.
 Wilkoński, Theophil v. — Grabonóg, Krajewice.
 Wilkoński, Vincent — Jelenczewo, Murka.
 Wilkostowo 84.
 Wilkowitz 75.
 Wilkovo 60, 88.
 Wilkovo s. Wilke polnisch 39.
 Wilkovo-Niemieckie s. Wilke Deutsch 35.
 Willamowitz-Möllendorf, v. — Gay, Markowice.
 Willich, Ernst v. — Gorzyn, Neu-Goertzig.
 Vincentowo s. Dębina 57.
 Winiec 86.
 Winna 69.
 Winna góra 69.
 Winterfeld, Hans Carl v. — Boduszewo, Goślina, Murowana-Goślin, Piła, Przepędowo, Rakownia, Rościno.
 Wirsitz mit Karolewo u. Fracz 9, 96.
 Wirth, Friedrich — Łopienno.
 Wiry 57.
 Wischen (Wyszanow) 47.
 Wischen s. Altenhof 94.
 Wisliceny — Konarskie P. X.
 Wiśniewo 93.
 Wissek 90, 96.
 Wissek, Klein- 90.
 Witakowice 79.
 Witaszyce 53.
 Witkowice 60.
 Witkowi 39.
 Witkovo 79, 84.
 Witosław 39, 90.
 Witowice 84.
 Witowy 84.
 Wituchowo 23.
 Witt, Nicolaus Martin — Bogdanowo.
 Witte, Louis — Chrustowo.
 Witzleben v. — Liszkowo.

Włókno 50.
 Włosciejewki 65.
 Włoska 30.
 Włostowo, Gross- 43.
 Włostowo, Klein- 43.
 Włoszakowice s. Luschwitz 73.
 Włoszanowo 94.
 Wódki 79.
 Wodzek 97.
 Wojakowski v. — Karow, Gniazdow.
 Wola czewojewska 86.
 Wola duchowna s. Wola, geistlich 53.
 Wola Fürstlich 53.
 Wola, Geistlich 53.
 Wola — Łagiewnik 79.
 Wola Xiążęcia s. Wola, fürstlich.
 Wolańska, Marie v. — Rybitwy.
 Wołanski'sche Erben v. — Bardo.
 Wolenice 46.
 Wolica pusta 53.
 Wolice 88.
 Wolkowo 39.
 Wollmann, Adolph — Swiba I.
 Wollschlaeger, Adam v. — Iwno.
 Wollschlaeger, Nepomucen v. — Chraplewo.
 Wollstein (Komorowo) 30.
 Wolniewicz, Wittwe — Dembicz.
 Wolska, Rosalie v. — Komaszycze.
 Wolski, Joseph — Opatowko.
 Womwelno 90.
 Wożeszkowo (Woszkowo) 43.
 Woszkowo s. Wożeszkowo 43.
 Woyciechowo 50, 65.
 Woycin 84.
 Woydal 84.
 Woynieś 39.
 Woynowice 31, 35.
 Woynowo 30, 50, 74.
 Woytostowo 65.
 Woźnik 31.
 Wrączyn 57, 69.
 Wreschen 72.
 Wróble 84.
 Wróblewo 60.
 Wroniawy 30.
 Wronowo 39, 46.
 Wronowy 84.
 Wrotkow 46.
 Wrózewo 46.
 Wrzosi 88.
 Wszędzin 86.
 Wszemborz 72.
 Wturek 27.
 Wulfleff, Wilhelm — Jaratz.
 Wulka 72.
 Wulsch 39.
 Wunster, Wladimir v. — Xiążenice.
 Wybranowo 84, 96.
 Wychowaniec 50.
 Wyciążkowo 35.

Wycinki 85.
 Wydawy 43.
 Wydory s. Tomaszewo 31.
 Wyzierzewice 69.
 Wyganow 46.
 Wygoda s. Kowalewko 48.
 Wykow 46.
 Wymanszyce s. Weigmanssdorf 35.
 Wymysłowo 43.
 Wymysłowo s. Lipie 81.
 Wyridiana 75.
 Wyrza 90.
 Wysiecki, Franz — Słanomin.
 Wyskoć 39.
 Wysławice 69.
 Wysocka 32, 94.
 Wysocko, Gross- 27.
 Wysocko, Klein- 27.
 Wyszakowo 69.
 Wyszczanow 62.
 Wyszczanow s. Wischen 47.
 Wyszki 53.
 Wyszyn 75.
 Wytobel 57.
 Wytomyśl 32.
 Wziąchów 46.

X.

Xiążek 65.
 Xiążenice 62.
 Xiążno 72.

Z.

Zabiczyn 94.
 Zabikowo 69.
 Zabłocki, Anton v. — Klein-Tillendorf.
 Zabłocki, Constantin v. — Czerlin,
 Łęgliszewo.
 Zabłocki, Erasm. v. — Tonowo.
 Zabłocki, Hieronymus — Lezionna.
 Zabłocki, Joseph v. — Chwalencinek.
 Zabłocki, Julian v. — Obora.
 Zabno 65, 86.
 Zaborowo 30, 35, 65.
 Zaborowo, Domaine 95.
 Zaborowski, Justin Wyganow.
 Zacha, Constantin v. — Konstantinaw,
 Strelitz.
 Zacharzew 27.
 Zadory u. Roszkowo 39.
 Zajączkowo 60.
 Zajajewice 5.
 Zajezierze 72.
 Zakowice 53.
 Zakowo s. Sake 34.
 Zakowski, Martin v. — Kościeszki.
 Zakrzew 53.
 Zakrzewek 65.
 Zakrzewko 60.

- Zakrzewo 30, 43, 65, 79, 94.
 Zakrzewska, Bronisława — Wyski.
 Zakrzewska, Florentine v. Linowice.
 Zakrzewski, Adalbert v. — Rudniczysko.
 Zakrzewski, Ludwig v. — Kokorzyn u. Goździszewo.
 Zakrzewski, Napoleon v., Landschaftsrath — Bojanice, Kleszczewo, Nięgowo, Osiek.
 Zakrzewski, Stanislaus v. — Baranowo, Żabno.
 Zakrzewski, Thaddeus v. — Gutow, Młynow.
 Zakrzewski, Xaver Clemens v., Landschaftsrath, Lieutenant — Mittel-Alt- und Neu-Driebitz, Cichowo.
 Zalachowo 88.
 Zalasewo 57.
 Zalesie 27, 43, 62.
 Zalesie s. Sędzinko 59.
 Zalesie bei Barcin 89.
 Zalesie bei Schubin 89.
 Zalesie, Gross- 46.
 Zalesie, Klein- 46.
 Zaleski, v. — Bożejewice, Bożejewiczki.
 Zalewski, v. — Jankow.
 Zamczysko 74.
 Zamość 27, 60, 89.
 Zamoyska, Gräfin Hedwig, geb. Gräfin Działyńska — Jarosławice, Urniszewo.
 Zamsko s. Samst 47.
 Zamysłowo 57.
 Zaorle 43.
 Zaparzyn 57.
 Zapust 60.
 Zarczyn 94.
 Zaskowice s. Grylewo 91.
 Zawadamühle 76.
 Zawadzka, Bona — Giżewo.
 Zawadzki, Wladislaus v. — Sukowy.
 Zawady 43, 50.
 Zawidowice 53.
 Zawodzie 72.
 Zawory 65.
 Zbarzewo s. Bergen 32.
 Zbąszyn s. Bentschen 46.
 Zbęchy 39.
 Zberki 72.
 Zbietka 94.
 Zborowo 32.
 Zbrud ewo 65.
 Zbyki 53.
 Zbyszewitz 75.
 Zdroje 74.
 Zdroy 32.
 Zduny 85.
 Zdychowice 61.
 Zdziechowo 79.
 Zedler, Heinrich — Klein-Gałązki.
 Zedlitz, Nieder- (Swidnica 2. Antheil) 35.
 Zedlitz, Ober- (Swidnica 1. Antheil) 35.
 Zeeh, Amalie, Landschaftsräthin, — Gluski, Slaborowice.
 Żegrowo (Seeger) 39.
 Żelaskowo 79.
 Żelazno 39.
 Żelgniewo 75, 97.
 Żelice 94.
 Żembcow 27.
 Żembowo 32.
 Żerkow and Zółkow 72.
 Żernik 65.
 Żerniki 94.
 Żeronski, Leon v. — Grodziszko.
 Zgierzynka 32.
 Zielątkowo 50.
 Zielecin 39.
 Zieliniec 72.
 Zielniki 69.
 Zielemyśl 47.
 Zielonacki, Franz v. — Borkowo, Chwałbogowo, Kurcew.
 Zielonka 50, 96.
 Ziemin 40.
 Ziemiin 43.
 Ziennice 40.
 Zierniki 85.
 Zierniki bei Wrschen 50, 72.
 Zimino 69.
 Zimnowoda 46.
 Ziołecki, Roman — Sepno.
 Ziołkowo 43.
 Zirke 95, 96.
 Zirpe 40.
 Złotnicka, v. — Dubska.
 Złotnicki, Alexander v. — Gonice.
 Złotnik 57, 85.
 Złotniki 69, 86.
 Złotowo 89.
 Zmysłowo 43.
 Zmysłowo s. Mrowino 95.
 Znaniecki, v. — Góra, Witowy.
 Zodyn 30.
 Zólec 79.
 Zołędnica 43.
 Żolendow. 74.
 Zölfel, Hugo — Węgrzynow.
 Żółtowska, Josepha Elisabeth Eva v, geb. Gräfin Mycielska — Mierzejewo, Nicheln.
 Żółtowska, Severina v., geb. Lasowska — Zajączkowo.
 Żółtowski, Adam v. — Grąblewo, Kowalewo, Klein-Lęki, Ptaszkowo, Strzelce, Ujazd, Urbanowo.
 Żółtowski, Edmund v., General-Landschaftsrath — Myszkowo, Kąsinowo.
 Żółtowski, Franz v. — Brzeźnica, Godurowo, Lipowko, Małachowo-Złychmiejsce, Mikołajewice, Mirószka, Niechanowo, Witkowo, Żelaskowo.

- Żółtowski, Marcel v., Königl. Kammerherr — Białcz u. Brętkowice, Czacz, Czarkowo, Karzenice, Poln.-Presse, Rensko.
 Żółtowski, Graf Stanislaus v., Königl. Kammerherr — Drozdyce, Drzewce, Jarogniewice, Kadzewo, Marszewo, Nekła, Zadory u. Raszkowo.
 Zolwiny 85.
 Żrenica 69.
 Żurawia 89.
 Żurawitta 79.
 Żureczyn 89.
 Zwolno 65.
 Żychlińska, Josepha v., geb. v. Ponińska — Murzynowo leśne, Ramutki, Węgierki.
 Żychlińska, Frau Zenobia Ludowica
 Cordula v., geb. v. Lipska — Święcinek, Twardowo, Uzarzewo.
 Żychliński, v. — Modliszewo.
 Żychliński, Albin v. — Piersko.
 Żychliński, Bronisław v. — Bogusławki.
 Żychliński, Carl v. — Poln.-Jeseritz, Fürstl Wola.
 Żychliński, Hermann, Hauptmann a. D. — Lagowitz A.
 Żychliński, Joseph v. — Brzostownica.
 Żychliński, Oskar v., Justizrath — Lagowitz B.
 Żydówko 79.
 Żydówko s Dziekanowice 95.
 Żydowo 57, 72, 79.
 Żytowiecko s. Seide 42.

Berichtigung der Druckfehler, sowie Veränderungen, welche während des Druckes vorgekommen sind.

- Seite 30 unter Dürrhund, Besitzer statt Karl Trampe lies Ackermann.
 „ 43 statt Woszeżkowo lies Wożeszkowo.
 „ 45 unter Małgowo, Besitzer statt Mycielski lies Prinz von Schönburg-Waldenburg.
 „ 46 unter Wziąchow, Besitzer statt Mycielski lies Graf zu Stollberg-Wernigerode.
 „ 48 unter Ludom u. Laszczewiec, Besitzer statt v. Westarp und Frau v. Ovn lies v. Nathusius u. G. v. Nathusius — Hundisburg.
 „ 49 unter Studziniec, Besitzer statt Mainska lies Manicka.
 „ 54 statt Gołaszyn lies Gołęcin.
 „ 55 unter Lussowo, Besitzer statt Jouanne lies Boas.
 „ 57 statt Zaleszewo lies Zalasewo.
 „ 63 unter Konarskie P. X. statt Wislicony lies Wisliceny.
 „ 65 unter Brodowo statt Gnidzinska lies Grudzinska.
 „ 69 statt Trzebiśławski lies Trzebiśławki.
 „ 70 statt Gross- u. Klein-Gutowo lies Gross- u. Klein-Gutowy.
 „ 71 unter Staw und Czekuszewo, Besitzer statt Lutomski lies Prinz von Schönburg-Waldenburg.
 „ 76 unter Nowina, Besitzer statt Chelmicki lies Prinz von Schönburg-Waldenburg.
 „ 77 unter Kleparz, Besitzer statt Bertram lies v. Petery, Hauptmann a. D.
 „ 87 unter Obudno, Besitzer statt Paniszewski lies Paruszewski.
 „ 88 statt Slapy lies Slupy.
 „ 89 unter Dembno fehlt der Besitzer Adolph v. Koczorowski.
 „ 92 unter Morakowo, Besitzer statt v. Ulatowski lies v. Prądzynski.
 „ 109 hinter Jaxice Klein- fehlt Jażyniec S. 29.
 „ 125 unter Schwarz, G. H statt Mohsau lies Bełęcin S. 29.



Das
Landwirthschaftliche Etablissement

von

S. Calvary in Posen,

Breitestrasse Nr. 1,

hält Lager aller Arten von

Saatgetreide

und

LANDWIRTSCHAFTLICHEN SÄMEREIEN

in stets frischer Qualität, von

DÜNGEMITTELN,

namentlich

PERU-GUANO, KNOCHENMEHL

und

Sperenberger Dunggyps

unter Garantie für

Edtheit und höchsten Düngstoffgehalt,

sowie von anderen zum landwirthschaftlichen Gebrauch
dienenden Artikeln, wie

Rapskuchen, Cement, Bedachungsmaterialien

u. s. w.

Dasselbe kauft zu den besten Preisen alle hier gewonnenen Saaten
und empfiehlt sich zum

COMMISSIONSWEISEN VERKAUF

von

Getreide und Spiritus.

LAGER

von

**feinen Hamburger und echt importirten Ha-
vannah-Cigarren.**

S. KANTOROWICZ,

POSEN,

Markt 65,

empfiehlt sein wohlassortirtes

LAGER

in

PFERDEDECKEN,

Schlaf- u. Reisedecken,

Woylachs etc.,

Woll- und Getreidesackdrillichen,

FERTIGEN SÄCKEN

mit und ohne Naht

Planen- u. Segelleinen etc. etc.,

so wie alle in's

Leinen- u. Wäschegeſchäft

einschlagende Artikel.

Albert Krause,

Kunst- und Handelsgärtner

Posen, St. Adalbert Nro. 38 bis 40.

Blumen- und Gemüse-Saamen bester Qualität.

Mitte August bis Mitte October **Blumen-Zwiebeln, Topfgewächse, Bouquets** in allen Formen, **Bäume, Sträucher, Stauden etc.**

Feste Preise bei billiger Bedienung.

Preis-Verzeichnisse

werden auf gefälliges Abverlangen gratis und franco zugesandt.

Albert Krause,

ogrodnik handlowy i artystyczny,

w Poznaniu,

św. Wojciech 38-40.

Nasiona kwiatów i jarzyn najlepszego gatunku

Od środka Sierpnia do środka Października, **cebulki kwiatowe, kwiaty doniczkowe, bukiety** w wszystkich gatunkach, **drzewa, krzaki, krze i t. d.**

Stale ceny przy taniiej usłudze.

Cenniki

przesyłają się na żądanie gratis franco.

EMIL THYM

in

Grätz bei Posen, Buch-, Kunst-, Musikalien- und Schreib- materialien-Handlung,

empfiehlt sein vollständiges Lager von **Klassikern, Gebet- und Erbauungsbüchern in geschmackvollen Einbänden, und Schulbüchern.** Besorgt schnell und billigst alle **in- und ausländischen Journale,** so wie **Bücher aller Sprachen.** Die **polnische und deutsche Leih-Bibliothek** hält stets die neuesten Romane vorräthig. **Gratulationskarten, polnische und deutsche Oelgemälde.** Niederlage von **Pianos** aus Berlin und Stettin zu Fabrikpreisen. **Violin- und Gitarrensaiten etc.** Agenturen für **Lebens- Feuer- u. Hagelversicherung.** Auskunft brieflich.

Im Verlage von Louis Türk in Posen, Wilhelmsplatz 4, ist erschienen :

Polnisches Elementarbuch zum Schul- und Selbstunterricht

bearbeitet von

J. Wolinski,

Lehrer an der Königlichen Louisenschule, am Königlichen Seminar für Erzieherinnen und Lehrer der polnischen Sprache am Königlichen Friedrich-Wilhelm-Gymnasium zu Posen
und

K. A. Schönke,

Lehrer an der Königlichen Louisenschule und dem Königlichen Seminar für Erzieherinnen zu Posen.

Zweite verb. Auflage.

Preis 15 Sgr.

Das Buch hat sich in kurzer Zeit Eingang in alle Schulen der Provinz Posen und in die meisten der Provinzen Schlesien und Westpreussen verschafft. Das spricht wohl am meisten für seine Brauchbarkeit. Ein ganz besonderer Vorzug des Buches ist indess seine durchaus methodische Anlage, die jeden in den Stand setzt, sich ohne die geringsten Vorkenntnisse durch Selbstunterricht binnen Kurzem die Grundelemente der Sprache anzueignen und mit Hülfe des sehr bedeutenden und praktischen Uebungsmaterials es rasch zum Sprechen zu bringen.

Verkauf edlen Zuchtviehes.

Vollblut - Shorthorn - Rindvieh,
Vollblut - Southdown - Schafe, sowie
Schweine der grösseren und kleineren engli-
schen Rassen, aus den besten Zuchten Englands
abstammend, stehen jederzeit hier zum Verkauf.
(Abstammung siehe deutsches Heerdbuch, sowie
Stammzuchtbuch deutscher Zuchttheerden.)

Bogdanowo bei Obornik.

Bahnhofstation Samter.

N. M. Witt.

Im Verlage von **Louis Merzbach** in **Posen** ist erschienen:

Rufin Piotrowski.

Meine Erlebnisse

in

Russland und Sibirien

während meines Aufenthaltes daselbst, meiner Gefangenschaft u. Flucht.
1843—1845.

Nach dem Polnischen von

L. Königk.

2 Bde. Preis 2½ Thlr.

Ueber dieses Werk, das fast von allen bedeutenden Organen der Literatur und Politik aufs Günstigste besprochen wurde, sagt Prutz in seinen Jahrbüchern:

„Es ist die Geschichte eines polnischen Emigranten, von ihm selbst einfach und anspruchslos, mit jener innern Wahrheit erzählt, die keinen Zweifel an dem Mitgetheilten aufkommen lässt, so abenteuerlich und wunderbar dasselbe auch klingt.— Das Buch kommt mit diesen und ähnlichen Mittheilungen (über Russland, Polen u. Sibirien) eben zur rechten Zeit; es zeigt, ob und welchen Grund die Polen hatten, in einem letzten verzweifelten Kampfe das russische Joch von sich zu schleudern und ob und welche Gerechtigkeit sie jemals von Russland zu erwarten haben.“

Ferner das Magazin für Literatur des Auslandes:

„Das vorliegende Buch wird daher von mehr als Einem Stande aus mit Theilnahme und nicht ohne Nutzen gelesen werden.“

Louis Türk's

Buchhandlung in Posen,
Wilhelmsplatz 4,

hält stets bedeutendes Lager von Büchern über

LANDWIRTHSCHAFT,

Forst- u. Jagdwissenschaft,

und entsprechenden

in- u. ausländischen Journalen,

und assortirt dasselbe fortwährend

durch die neuesten Erscheinungen,

ferner

Klassiker-, Gebet- und Erbauungsbücher

und

KARTEN, GLOBEN, ATLANTEN,

sowie

**sämmtliche Novitäten in allen
Fächern u. Sprachen.**

JOURNALZIRKEL,

deutsche, französische u. englische

Leih-Bibliothek, Bücherzirkel.

Im Verlage von **Louis Merzbach** in **Posen** ist erschienen:

Die

Polizei-Verordnungen

für die Stadt und den Regierungsbezirk

Posen

nebst einer Auswahl der in das Polizeigebiet einschlagenden
allgemeinen gesetzlichen Bestimmungen

Im Auftrage des Königlichen Polizei-Präsidenten Herrn v. Bärensprung
systematisch zusammengestellt und herausgegeben von

Ed. Nerlich.

Das Werk ist systematisch geordnet und enthält folgende Abtheilungen:

I. Allgemeine Bestimmungen.

II. Armenwesen.

III. Bau-Polizei.

IV. Eisenbahn-Polizei.

V. Feld-Polizei.

VI. Festungs-Polizei.

VII. Feuer-Polizei.

VIII. Forst-, Jagd- u. Fischerei-Polizei.

IX. Fremden Polizei und Meldungswesen.

X. Gesindewesen.

XI. Gesundheits- u. Medizinal-Polizei.

XII. Gewerbe-Polizei.

D. Den Gewerbeverkehr auf
Strassen oder an öffentlichen
Orten ausser der Marktzeit
oder ausserhalb des Markt-
verkehrs betreffend.

E. Gewerbebetrieb im Umher-
ziehen.

F. Handwerksmässiger Gewer-
betrieb.

G. Maasse und Gewichte

XIII. Kirchen- u. Schul-Polizei.

XIV. Landes-Cultur.

XV. Militärwesen.

XVI. Schiffahrts- und Strom-Polizei.

XVII. Sicherheits-Polizei.

XVIII. Sitten-Polizei.

XIX. Strassen- und Ordnungs-Polizei.

A. Allgemeine Vorschriften.

B. Besondere Vorschriften für
einzelne Gewerbetreibende.

C. Marktverkehr.

und ein **chronologisches und alphabetisches Sach-
Register.**

524 compress gedruckte gr. 8 Seiten, Preis 2 Thlr.

Den Herren Subscribenten ist das Werk zum Subscriptionspreis zugesand wor-
den; wer es nicht erhalten, wolle sich gefälligst an mich wenden.

Diese Sammlung der Verordnungen ist die einzige und vollständigste.

Plan

der Stadt und Umgegend von Posen

Aufgenommen in den Jahren 1860—62

durch

Crusius, und **Dietrich,**

Oberfeuerwerker Feuerwerker

in der Niederschlesischen Artillerie-Brigade Nr. 5.

4 Sectionen

schwarz 1 Thlr. 20 Sgr., colorirt 2 Thlr. 10 Sgr.

Statt jeder Empfehlung dieses meisterhaft ausgeführten und einzig richti-
gen Planes erlaube ich mir nur auf Nachstehendes zu verweisen:

„Dass die von Crusius und Dietrich entworfene Karte der Umgegend von Po-
sen im Maassstabe von 125,000 sich sowohl in Betreff des Terrains als auch der
Baulichkeiten durch eine grosse Correctheit auszeichnet und mit
Recht empfohlen werden kann, wird hierdurch von mir sehr gern bescheinigt.

Posen, den 3. December 1862.

v. **Pawel**, Oberst und Chef des Generalstabs 5. Armeekorps.

Grover & Baker's
berühmte geräuschlose
amerikanische Nähmaschinen

sind die unbestritten besten
für alle gewerblichen und häuslichen Zwecke.

Schönheit, Elasticität und Dauer der Stiche und Nähte, einfache, solide Construction, leichte Behandlung, Schnelligkeit, elegante Ausstattung, Verwendbarkeit für die dicksten, wie die dünnsten Stoffe zum Nähen, wie zum Sticken mit baumwollenen, seidenen oder leinenen Fäden, zeichnen sie vor allen andern aus. **Apparate** für alle Breiten zum Säumen, Kapp- und Ueberschlags-Näthen (ohne Verbiegung), Bandumleger, Sontageur, Cordleinleger, Faltenbieger zc., nach neuestem System sind vorhanden und sämmtlich sehr leicht in ihrer Anwendung. **Garantie** für drei Jahre. **Unterricht** hier gratis, auswärts gegen Reisevergütung, doch genügen die beigegebenen illustrirten Gebrauchs-Anweisungen.

Haupt-Agentur und Niederlage der Grover & Baker Nähmaschinen-Compagnie in New-York bei

J. D. Katz & Sohn, Bergstraße 14 in Posen.

Agenten und Niederber:
Kauffern mit eintrprechendendRa-
katt. — Staffirite Preiscomantte,
Sproberächte, Beisprechungen, so-
wie jede Stasfuntt umgehend —
(Briefe franco erbeten.)



Agentowie i osoby sprze-
dające z drugiej ręki mają stoso-
wny rabat. Ilustrowane cenniki,
szwy wzorowópisy i każde inne
objaśnienie daje się pocztą od-
wrotną. Listy przyjmuje się płat.

Grovera i Bakera
zawołane ciche

amerykańskie maszyny do szycia

są niezawodnie najlepszymi

do wszystkich procederowych i domowych robót.

Piękność, sprężystość i trwałość ściegów i szwów, pojedynczy i porządny układ, łatwość użycia, szybkość, elegancka wyprawa, stosowność przy szyciu materji najcieńszych i najlżejszych zarazem, tudzież do haftowania bawełną, jedwabiem i nicią lnianą, dają im pierwszeństwo nad wszystkie inne. **Opatrzone są przyrządami do obrabiania w każdej szerokości**, do szwów obrebkowych i podwrażania (bez zagiętek), do obszywki sutazerów, wszywków kordelowych, zagięć fałdowanych itd. według systemu najnowszego, a wszystkie nadzwyczaj łatwe w użyciu. **Poręczenie** na lat trzy. **Nauka** w miejscu bezpłatnie, u osób zamiejscowych za wynagrodzeniem kosztów podróży, wystarczają atoli już dołączone ilustrowane wskazówki użycia.

Główna agentura i skład **Grovera i Bakera** kompanii machin do szycia w Nowym Jorku u

J. D. Katza i Syna, ul. Podgórna nr. 14 w Poznaniu.

Die
BUCHDRUCKEREI
und
LITHOGRAPHISCHE ANSTALT
von
LOUIS MERZBACH

in
POSEN,

Wilhelmsplatz No. 8

übernimmt die Ausführung aller Druck-Arbeiten, von den einfachsten bis zu den elegantesten, von den kleinsten Gegenständen bis zu den grössten Werken, bei schnellster Lieferung zu soliden Preisen.

Lager von Druckpapieren.

DRUKARNIA

i

LITOGRAFIA

LUDWIKA MERZBACHA

w **POZNANIU**

przy placu Wilhelmowskim No. 8

przyjmuje zamówienia wszelkich robót, i to od najpojedynczych do jak najeleganciejszych; od najmniejszych do największych dzieł, które wykonuje jak najspieszniej po cenach umiarkowanych.

Skład drukowego papieru.

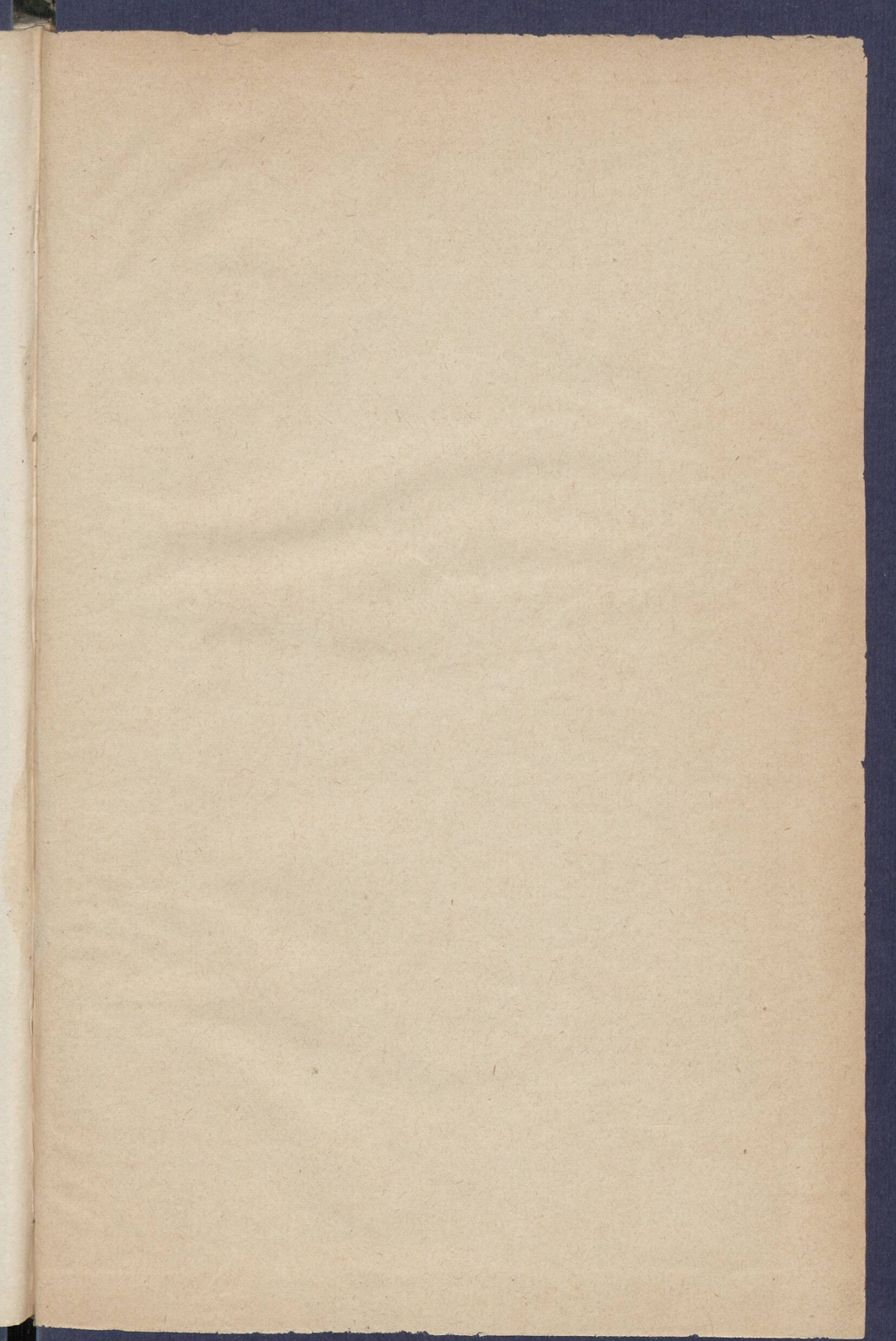

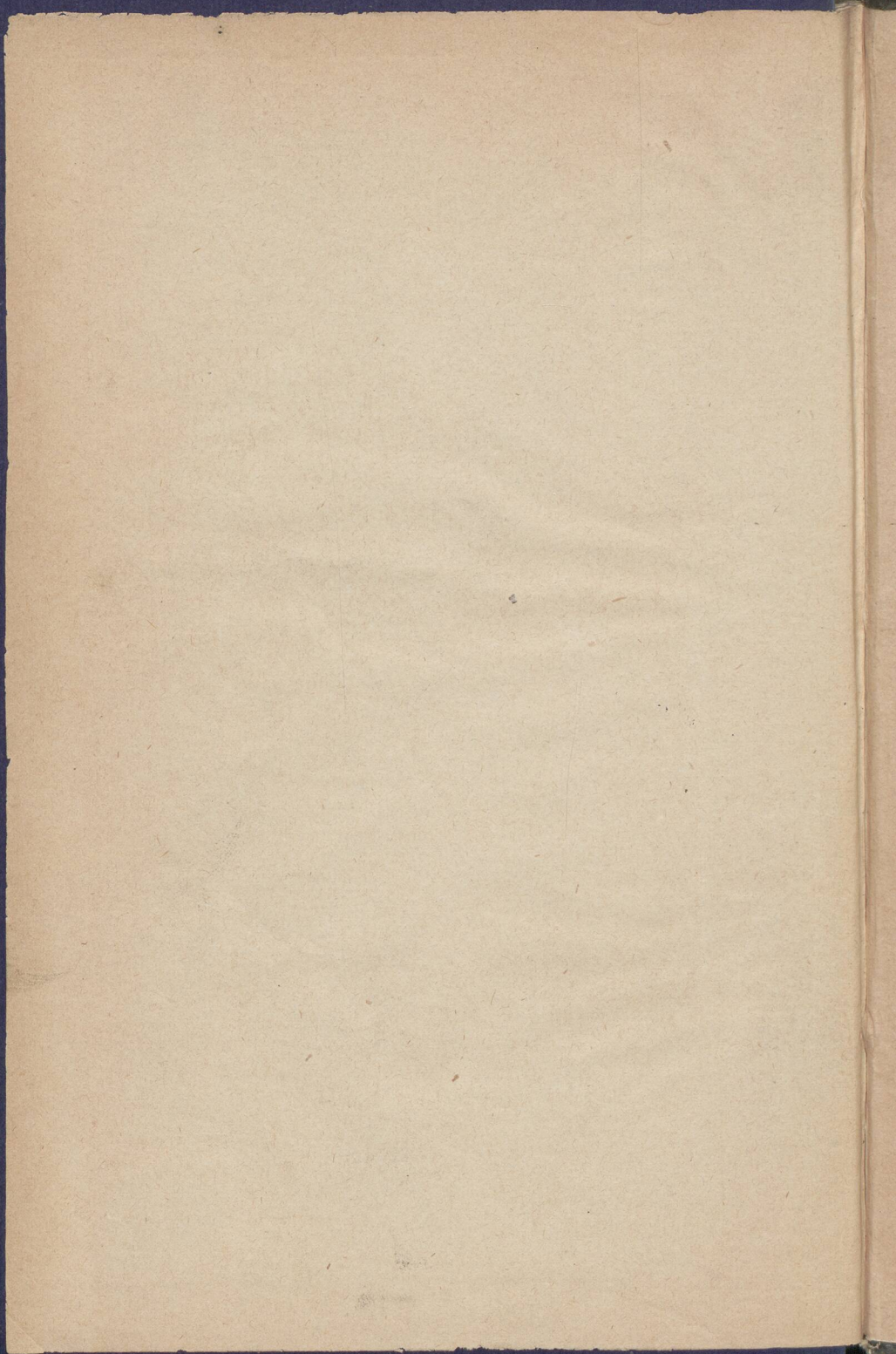

F 5 23 7 23

