Nr 46/541
17.11.2005
Cena 2,10 zł
(w tym 7% VAT)
Wydawca: WYDAWNICTWO „GAZETA ŚREDZKA"
ISSN 1425-4030

GAZETA ŚREDZKA

telefon alarmowy 0-606 500-170 www.gazetasredzka.pl

Udane rajdowanie

19 załóg wystartowało w Rodzinnym Rajdzie Samochodowym, który w niedzielę odbył się w Słupi Wielkiej. Zwyciężyli średzianie - Krzysztof Zieliński z córką Natalią.

strona 19

TYGODNIK MIESZKAŃCÓW POWIATU ŚREDZKIEGO - DOMINOWO, KRZYKOSY, NOWE MIASTO nad WARTĄ, ŚRODA WLKP., ZANIEMYŚL

W NUMERZE:

Śmierć we mgle

17-letni pieszy zginął w Żabikowie na trasie katowickiej. Do tragicznego w skutkach wypadku doszło 13 listopada około godz. 21:00. W tym czasie panowały na drodze bardzo trudne warunki, gdyż praktycznie na drogach całego powiatu widoczność znacznie utrudniała mgła.

strona 3

Burmistrz chce wyjaśnić

Prawie jedenaście stron liczy wystąpienie pokontrolne, jakie otrzymał burmistrz z Regionalnej Izby Obrachunkowej. RIO wytyka w nim nieprawidłowości wykryte w czasie kontroli przeprowadzonej w urzędzie miejskim w okresie od lipca do września.

strona 5

Potwierdzone, ale odrzucone

Podczas październikowej sesji rada miejska odrzuciła skargę, jaką na działania burmistrza złożył radny Mieczysław Jacków. Radny dziwi się uchwale. Tym bardziej, że przedmiot skargi potwierdzają pracownicy urzędu.

strona 4

Jubileusz chóru

W tym roku 125-lecie istnienia obchodzi kolegiacki chór pod wezwaniem św. Cecylii. Z tej okazji w niedzielę po uroczystej mszy w intencji chóru, w restauracji „Wiedeńska", odbył się obiad. Główne uroczystości odbędą się jednak dzisiaj w bibliotece.

strona 9

Klęska piłkarzy

Piłkarze średzkiej Polonii długo zapamiętają mecz w Obornikach ze Spartą. Ponieśli bowiem klęskę w hokejowym wymiarze. Przegrali 2:8.

strona 21

25 lat „Solidarności" w Środzie

Ruch odważnych średzian

25 lat temu w Polsce trwał festiwal wolności. 10 milionów Polaków zaangażowało się w wielki ruch społeczny, jakim była „Solidarność". Związek powstał także w Środzie. Chwile euforii i chwile ciemne sprzed 25 lat opowiedział „Gazecie" Jan Droździński.

Jan Droździński był liderem średzkiej „Solidarności" przed 25 laty. Dziś lata 1980 - 81 wspomina z rozrzewnieniem, ale i zadumą.

Powstawanie struktur „Solidarności" w 1980 roku nie było usłane różami. Trudności napotykano w niektórych zakładach ze strony kierujących przedsiębiorstwami. „Solidarność" zwalczana była przez osoby z Miejsko-Gminnego Komitetu Polskiej Zjednoczonej Partii Robotniczej. Najbardziej J. Droździński pamięta Juliana Kempę. „Ten człowiek nienawidził „Solidarności" - dodaje.

Czytajcie na str. 15.

Obchody rocznicy powstania „Solidarności" odbyły się w miniony piątek.

Czytajcie na str. 5.

Inwestycja drogowa

Rondo koło cmentarza

Na razie w Środzie mamy jedno rondo. Jednak w ciągu dwóch lat mogą przybyć kolejne dwa, w tym rondo przy cmentarzu. Budowę tego ostatniego deklaruje starosta Paweł Łukaszewski.

Jeszcze w sierpniu Komisja Bezpieczeństwa Ruchu Drogowego wypowiadała się negatywnie na temat budowy ronda na skrzyżowaniu ulic Daszyńskiego, Witosa, Nekielskiej i Wrzesińskiej.

Tymczasem mieszkańcy przygotowują petycję, zaś starosta, mimo że w komisji zasiada jego pracownik, już przygotowuje się do inwestycji. Dokumentacja inwestycji ma powstać w przyszłym roku. Sama budowa ma mieć miejsce w 2007 roku.

Czytajcie na str. 3.

Zwola

Strzały snajpera do łabędzi

Na terenie rozlewisk Warty w okolicach Zwoli, w gminie Zaniemyśl, znaleziono dwa martwe łabędzie.

Sekcję zwłok martwych ptaków przeprowadził powiatowy lekarz weterynarii Dariusz Karczewski. Sekcja zwłok miała wykazać przyczynę śmierci łabędzi. Przede wszystkim jednak wykluczyć śmierć z powodu ptasiej grypy.

Czytajcie na str. 4.

Podatki w gminie Środa

Znowu obniżka

W przyszłym roku czeka nas kolejne zmniejszenie niektórych lokalnych podatków - dowiedzieliśmy się w urzędzie miejskim.

Burmistrz W. Ziętkowski zaproponuje radzie zmniejszenie podatku od nieruchomości od budynków mieszkalnych lub ich części z 48 do 45 gr, od lokali pod działalność gospodarczą z 52 na 49 gr i wreszcie podatku od gruntu pod działalność gospodarczą z 14,67 zł na 13,99 zł.

Czytajcie na str. 3.

Święto Niepodległości

Przemarsze pod pomniki

Tradycyjna msza za ojczyznę oraz uroczystości pod pomnikiem gen Jana Henryka Dąbrowskiego (na zdjęciu składanie kwiatów) - tak wyglądały średzkie obchody Święta Niepodległości. Kwiaty, koncerty, akademie odbywały się także w innych miejscowościach powiatu średzkiego.

Czytajcie na str. 11.

Fot. Zbigniew Król

Sprawa „Biedronki"

Pracownicy domagają się i składają zażalenie

Do Sądu Rejonowego w Środzie trafiła głośna sprawa byłych pracowników sieci handlowej „Biedronka", którzy domagają się od swojego byłego pracodawcy zadośćuczynienia za „pracę w warunkach urągających przepisom prawa". Sąd odrzucił jednak ich wezwanie do ugody.

Czytajcie na str. 4.

ROAL Świat Tapet
ŚRODA WLKP UL.DĄBROWSKIEGO45

Pokrycia dachowe
euro DACH
str. 3
Materiały budowlane

stosujemy markowe instalacje
ARTARIN BRC GAS EQUIPMENT
sprawdź, teraz jeszcze taniej!
Jesteśmy liderem na lokalnym rynku w dziedzinie montażu instalacji gazowych LPG w samochodach wszystkich marek.
Oferujemy najnowsze rozwiązania techniczne za rozsądną cenę, w tym instalacje trzeciej generacji z bezpośrednim wtryskiem gazu.
profesjonalnie, bezpiecznie, z doświadczeniem...
ZALECAMY STOSOWANIE PALIWA LPG FIRMY NESTE.
AuTOServicE® Środa, ul.Działyńskich 11 tel. 285 24 78
wjeżdżając do Środy od strony Wrześni druga ulica w lewo

KREDYTY
• SAMOCHODOWE
• GOTÓWKOWE (do 10.000 bez zgody współmałżonka)
• HIPOTECZNE
• KONSOLIDACYJNE
akceptujemy klientów z grupy ryzyka BIK
PROMOCJA
wszystkie kredyty do końca roku
BEZ ZAŚWIADCZEŃ
ŚRODA, OŚRODEK KULTURY
czynne pn - pt 11³⁰ - 16⁰⁰
tel. 285-67-67, 0-606 103-637

WIĘCEJ PEUGEOT W PEUGEOT
ODKRYJ NOWEGO PEUGEOT 307
JUŻ OD 44 600 ZŁ
www.peugeot.pl
ZYSKAJ, KOMPONUJĄC WŁASNĄ OFERTĘ!
RABAT
KORZYSTNY KREDYT
UBEZPIECZENIE
DODATKOWE WYPOSAŻENIE
UMOWY SERWISOWE
ODKUP TWOJEGO SAMOCHODU
PEUGEOT 206 - ZYSKAJ NAWET
PEUGEOT 407 - ZYSKAJ NAWET
PEUGEOT 807 - ZYSKAJ NAWET
PEUGEOT. ZAPROJEKTOWANY, BY CIESZYĆ.
AUTO SALON SERWIS BOGDAN SPOCHACZ
ul. Wrzesińska 27/30, 63-000 Środa Wlkp.
Tel /fax (0-61) 285-80-10
W ROZLICZENIU PRZYJMUJEMY AUTA UŻYWANE
ZABEZPIECZAMY SAMOCHODY PRZED KRADZIEŻĄ SYSTEMEM DNA AUTO

Jubileusz średzkiego PTTK

50 lat wycieczek

W sobotę Oddział Polskiego Towarzystwa Turystyczno - Krajoznawczego Ziemi Średzkiej obchodzić będzie jubileusz 50-lecia powstania.

Obchody jubileuszowe odbędą się w Szkole Podstawowej nr 2 w Środzie. Uroczystość rozpocznie o godz. 10:00 przedstawienie historii oddziału oraz wręczenie wyróżnień. Na godz. 12:00 zaplanowano występy artystyczne w wykonaniu uczniów SP2. Po poczęstunku przyjdzie czas na obejrzenie wystawy „Piękno ziemi średzkiej". Uroczystość zakończy spacer po Środzie. **(krzem)**

PiS

Wizyta posła

W poniedziałek do Środy przyjedzie poseł PiS Zbigniew Dolata.

Poseł Z. Dolata zaprasza mieszkańców na spotkanie, które rozpocznie się o godz. 17:00 w bibliotece miejskiej.

krzem

Unijne pieniądze

Stypendialna pomoc

Ponad czterystu młodych ludzi otrzymywać będzie stypendia ze środków Europejskiego Funduszu Społecznego i budżetu państwa. W tym roku specjalnie powołane przez starostę komisję odrzuciły ze względów formalnych w sumie 23 wnioski.

W tym roku o stypendia ubiegało się 412 uczniów, z czego komisja odrzuciła 5. Powiat na wypłaty stypendiów dla uczniów otrzymał 497.500 zł. Rada powiatu ustaliła, że każdy otrzymywać będzie miesięcznie 120 zł. Pozwoliło to na przyznanie tej formy pomocy 393 osobom. Otrzymali je uczniowie, w rodzinach których wysokość miesięcznego dochodu na jednego członka rodziny nie przekraczała 464,81 zł.

O stypendia-studenckie ubiegało się 170 osób, z czego 18 wniosków odrzucono. Tu na wypłaty powiat otrzymał 88.200 zł. Każdy ze studentów, zgodnie z decyzją radnych, otrzymywać będzie 150 złotych miesięcznie. Stypendia otrzyma więc 59 osób (tu dochód miesięczny na osobę w rodzinie nie przekraczał 203,15 zł). **(pik)**

Chcesz kupić? Sprzedać? Wynająć?
Dziś w Gazecie Średzkiej 605 ogłoszeń drobnych.

TYDZIEŃ

Potrzebne rondo

Czy przebudowa skrzyżowania przy średzkim cmentarzu jest potrzebna? W moim przekonaniu jest potrzebna i wskazana, głównie ze względów bezpieczeństwa.

Krzyżówka przy wejściu na cmentarz jest bardzo skomplikowana. Spotykają się tam ulice Nekielska, Witosa, Daszyńskiego, Wrzesińska, Plantaża i Pogodna. Naprawdę trudno czasami znaleźć wolną i bezpieczną przestrzeń, by z drogi podporządkowanej wjechać na skrzyżowanie. Łuki i zakręty znacznie ograniczają widoczność. Wszystkie te kłopoty dotyczą w co najmniej takim samym stopniu pieszych. Nawet jeśli na skrzyżowaniu nie ma wielu kolizji i wypadków, wcale nie znaczy to, że piesi, zwłaszcza osoby starsze, które potrzebują więcej czasy na pokonanie jezdni czują się tam bezpieczne. Poza tym osób domagających się przebudowania skrzyżowania jest bardzo dużo.

Sam pomysł budowy w tym miejscu ronda nie jest nowy. Mówił o nim już zarząd miejski, kiedy jeszcze nie było na mapie Polski powiatów. Inwestycji nie udało się jednak zrealizować. A szkoda. Byłaby ona z głowy i nie mielibyśmy kolejnych przytyczków na linii samorząd gminny i powiatowy. Dzisiaj o konieczności budowy ronda mówi tylko starosta, choć przecież innego zdania jest Komisja Bezpieczeństwa Ruchu Drogowego, co mnie bardzo dziwi. W samej komisji zasiada zresztą pracownik starosty - dyrektor Zarządu Dróg Powiatowych.

Czy jednak rondo ostatecznie powstanie, będzie trzeba zapytać w przyszłym roku o tej porze starostę. Będzie już wówczas po wyborach samorządowych, a starosta, kimkolwiek byłby, będzie miał nowy mandat.

Zbigniew Król
zbigniew.krol@gazetasredzka.pl

Ulica Kilińskiego

Wysepki i zakaz

Kończy się przebudowa ulicy Kilińskiego w okolicach sklepu sieci Lidl. Sam sklep ma zostać otwarty w połowie grudnia.

Inwestycja na placu na terenie po rzeźni toczy się pełną parą. Budynek przyszłego sklepu stoi już od jakiegoś czasu i obecnie trwają prace w jego wnętrzu. Od dłuższego czasu trwają także roboty drogowe na ul. Kilińskiego. Już nastąpiła pierwsza zmiana w organizacji ruchu. Kierowcy nie mogą już skręcić w lewo w krótką ulicę przed stacją benzynową (od strony kolegiaty), gdyż teraz jest tam zakaz i ruch jednokierunkowy odbywa się z drugiej strony. Na samej ulicy Kilińskiego powstają dwie wysepki, a także wyremontowano parking przy kiosku z gazetami. **(kóz)**

Zbliża się sylwester, karnawał?
Nie masz co na siebie włożyć?
Odwiedź nowy sklep
z odzieżą damską „NATALIA"
ul. Dąbrowskiego 37
(pod filarami)
Postaramy się spełnić Twoje oczekiwania.
Serdecznie zapraszamy!!!

ZADZWOŃ 0 801 124 124*
PROVIDENT POLSKA
POŻYCZKI GOTÓWKOWE
W 48 godzin. Od 300 zł do 5000 zł.
Bezpośrednio w domu Klienta.
Bez żyrantów.

ADLER BIS
• meble na wymiar
• szafy z drzwiami przesuwnymi
• panele i parkiety
GWARANCJA JAKOŚCI

WITEX® markowe podłogi
ul. 20 Października 1 Środa Wlkp.
tel. (061) 285 45 24, fax (061) 285-62-58
e-mail: grajek@adlerbis.com.pl

Pub „Starówka"
Środa, ul. Św. Wawrzyńca 2
(lokal po pubie „Behemot")
serdecznie zaprasza
codziennie od godz. 14⁰⁰.
Telewizyjne transmisje sportowe.

CENTRUM POKRYĆ DACHOWYCH
EuroDach BLACHY NA DACHY
GNIEZNO, UL POZNAŃSKA 111, TEL. 426 18 66, 0 509 548 107
ODDZIAŁ W ŚRODZIE WLKP.
UL. BRODOWSKA 28, TEL. 285 21 89, 0 509 597 130
NAJNIŻSZE CENY BLACHY DACHÓWKOWEJ
już od 23,20 m² brutto
• wełna mineralna, styropian • blachy trapezowe • blachy płaskie • płyta obornicka • rynny • papy • folie • okna dachowe • podbitki • uszczelki • ocieplenia • sylikony i pasty dekarskie • łaty, kontrłaty • więźby dachowe • wkręty nida gips • cegły klinkierowe • usługi dekarskie •
POMIAR - TRANSPORT - KOSZTORYS
SPRZEDAŻ NA RATY

Inwestycja drogowa

Rondo koło cmentarza

Na razie w Środzie mamy jedno rondo. Jednak w ciągu dwóch lat mogą przybyć kolejne dwa, w tym rondo przy cmentarzu. Budowę tego ostatniego deklaruje starosta Paweł Łukaszewski.

Jeszcze w sierpniu Komisja Bezpieczeństwa Ruchu Drogowego wypowiadała się negatywnie na temat budowy ronda na skrzyżowaniu ulic Daszyńskiego, Witosa, Nekielskiej i Wrzesińskiej. Komisja, w której wówczas pracowali burmistrz Wojciech Ziętkowski, szef średzkiej drogówki Piotr Szymurski, dyrektor Zarządu Dróg Powiatowych Jerzy Helwig oraz Włodzimierz Szarolcta - szef Wydziału Inwestycji i Zamówień Urzędu Miejskiego w Środzie, stwierdziła, że rozwiązanie komunikacyjne na skrzyżowaniu jest przejrzyste i nie ma żadnych wskazań, aby zastosować jakiekolwiek zmiany. Szef drogówki mówił, że ruch w tym miejscu nie jest tak duży, a kolizje zdarzają się rzadko. Dlatego też komisja zaopiniowała wniosek negatywnie.

Mieszkańcy za rondem

Innego zdania jest jednak bardzo wielu mieszkańców Środy i to nie tylko osób starszych, dla których przejście przez ulicę na tej niezwykle rozgałęzionej krzyżówce jest prawdziwym horrorem. Dla wielu kierowców, zwłaszcza przyjezdnych, zorientowanie się o co chodzi w ograniczacji ruchu w tym miejscu, także graniczy z cudem.

Wniosek o rondo składał do komisji Bogusław Leporowski, członek Komitetu Obwodowego nr 5, na terenie którego mieści się skrzyżowanie. Ów komitet, wspólnie ze średzką Unią Pracy zebrał około tysiąca podpisów pod petycją mieszkańców, by w tym miejscu rondo jednak wybudować - powiedział nam B. Leporowski. Choć petycja do tej pory nie wpłynęła ani do starostwa, ani do urzędu miejskiego, pozytywnie na wniosek odpowiedział starosta P. Łukaszewski. Mimo negatywnej opinii Komisji Bezpieczeństwa Ruchu Drogowego, zapowiedział on budowę ronda. Trzeba w tym miejscu pamiętać, że koło cmentarza krzyżują się drogi powiatowe.

Deklaracja w tej sprawie padła podczas wrześniowej sesji rady powiatu. Za deklaracją poszły czyny. W projekcie budżetu na 2006 rok samorząd powiatu zaplanował rozpoczęcie inwestycji. W przyszłym roku powiat ma zamiar sfinansować wykonanie dokumentacji technicznej. Na ten cel zaplanowano środki w wysokości 46.400 zł.

Sama budowa ronda miałaby się odbyć w roku 2007, a koszt inwestycji, liczony na podstawie kosztorysu, wyniósłby ok. 1.159.330 zł. Skąd wziąć na to pieniądze?

Gmina bez ochoty

Kilka tygodni temu zarząd powiatu zwrócił się do burmistrza W. Ziętkowskiego z propozycją współfinansowania przez gminę inwestycyji w wysokości 50 procent kosztów. W odpowiedzi burmistrz przypomniał opinię komisji i szefa drogówki, które zostały przez nich podtrzymane jeszcze 28 października.

Zdaniem W. Ziętkowskiego, to powiat w całości powinien sfinansować dokumentację projektową, a także poinformować, czy i z jakich źródeł zewnętrznych zamierza starać się o sfinansowanie inwestycji. Dopiero wówczas burmistrz zamierza przedstawić całą sprawę radzie miejskiej, która podjęłaby ostateczną decyzję o włączeniu się w budowę ronda. Jasno z tego widać, że gmina, a w każdym razie burmistrz nie palą się do przebudowy skrzyżowania przy cmentarzu.

Co zmienią wybory

Starostwo trwa jednak przy swoim i zapowiada, że rondo i tak zostanie wykonane. I to bez względu na to, czy gmina Środa włączy się finansowo w realizację przedsięwzięcia, czy też nie. Starosta zapowiada też na przyszły rok staranie się o środki zewnętrzne na budowę ronda.

Budowa ronda przy cmentarzu mogłaby znacznie poprawić komunikację w tym miejscu. Trzeba jednak pamiętać, że na razie mowa jest jedynie o planach. I należy pamiętać, że w przyszłym roku odbędą się wybory samorządowe, po których w Środzie możemy mieć nowego starostę i burmistrza. Mogą oni mieć zupełnie inny pomysł co do samego ronda bądź po prostu stwierdzić, że nie ma pieniędzy na tę kosztowną inwestycję niemalże w sercu miasta.

Zbigniew Król

Podatki w gminie Środa

Znowu obniżka

W przyszłym roku czeka nas kolejne zmniejszenie niektórych lokalnych podatków - dowiedzieliśmy się w urzędzie miejskim.

W 2003 roku rada miejska, na wniosek burmistrza, zmniejszyła już raz wysokość niektórych stawek podatku. Teraz ma dojść do podobnej sytuacji. Burmistrz W. Ziętkowski zaproponuje radzie zmniejszenie podatku od nieruchomości od budynków mieszkalnych lub ich części z 48 do 45 gr, od gruntów pod działalność gospodarczą z 52 na 49 gr i wreszcie podatku od lokali pod działalność gospodarczą z 14,67 zł na 13,99 zł.

Jak powiedział nam Marcin Bednarz z urzędu miejskiego, obniżenie podatku jest możliwe, gdyż od 2003 roku systematycznie rośnie powierzchnia lokali pod działalność gospodarczą. Dlatego też nie ma obawy, by zmniejszyły się wpływy gminy z tytułu podatków. Poza tym obniżka ma zadziałać zachęcająco dla przedsiębiorców, którzy w dalszym ciągu chcą powiększać swoje firmy.

Nowe stawki podatków na przyszły rok będzie rozpatrywała rada miejska już na najbliższej sesji, która odbędzie się za tydzień - 24 listopada. **(kóz)**

POKRYCIA DACHOWE
MATERIAŁY BUDOWLANE
euro DACH
BLACHODACHÓWKA - DACHÓWKI - GONTY - PAPY
18 50 zł
rabaty do 40%
GWARANCJA CENY
TRANSPORT GRATIS
Z USŁUGĄ VAT 7%
Śrem ul. Kilińskiego 5
tel. (061) 283 99 33
TRANSPORT GRATIS • FACHOWY MONTAŻ

Poszukiwania kierownika

Dwoje kandydatów

W drugim konkursie ofert na stanowisko kierownika Wydziału Komunikacji i Transportu w starostwie zdecydowało się wziąć udział pięć osób. Jednak tylko dwie z nich spełniały wymogi. W przyszłym tygodniu spotka się z nimi komisja konkursowa.

Kandydatami na to stanowisko są etatowy pracownik Wydziału Promocji i Integracji Europejskiej Agnieszka Duszczak oraz były wiceburmistrz Środy Henryk Kaczor.

W przyszłym tygodniu odbędzie się kolejny etap naboru na to stanowisko. Z kandydatami spotka się komisja konkursowa, na czele której stoi sekretarz powiatu Maria Bochyńska. **(pik)**

Dominowo

Wybory 29 stycznia

Wybory uzupełniające w gminie Dominowo odbędą się 29 stycznia.

Przypomnijmy, że wybory są potrzebne, by uzupełnić skład Rady Gminy w Dominowie. Na poprzedniej sesji radni stwierdzili wygaśnięcie mandatu radnego Marcina Nowaka, który podjął pracę w Urzędzie Gminy w Dominowie, a pracy tej nie można łączyć z wykonywaniem obowiązków radnego.

W związku z tym mieszkańcy Biskupic, Giecza, Grodziszczka, Nowojewa i Poświątnego wybrać muszą nowego radnego. Jak dowiedziała się „Gazeta", wybory odbędą się w niedzielę 29 stycznia.

Nowy radny zostanie wybrany na 10 miesięcy, gdyż jesienią kończy się kadencja samorządów i odbędą się kolejne wybory. Przypomnijmy, że przed trzema laty o miejsce w radzie w okręgu nr 9 ubiegały się cztery osoby. Radnymi zostali wtedy M. Nowak i Adam Kaczmarek, a oprócz nich w wyborach startowały Kazimiera Dobosz i Krystyna Stangret.

Rozporządzenie o ogłoszeniu wyborów dopiero się ukaże, ale już wiadomo, że kandydatów na radnego będzie można zgłaszać do 30 grudnia. **(krzem)**

Centrum Powiadamiania Ratunkowego

Radni dają pieniądze

W przyszłorocznym budżecie powiatu zarząd zaplanował 100 tys. złotych na zakup sprzętu dla potrzeb Centrum Powiadamiania Ratunkowego. Radni zaakceptowali już ten pomysł i przy uchwalaniu budżetu pozycja ta nie powinna budzić żadnych dyskusji.

Z pieniędzy tych ma być kupiona m.in. centrala telefoniczna wraz z rejestratorem rozmów oraz inny sprzęt, który pozwoli na sprawne dysponowanie siłami ratowniczymi. Decyzję o budowie centrum i umiejscowieniu go w komendzie Państwowej Straży Pożarnej radni podjęli w 2001 r. W 2002 roku wojewoda nie zatwierdził lokalizacji centrum w Środzie, co oznacza, że powiat nie otrzyma pieniędzy ani na jego uruchomienie, ani utrzymanie. Pomimo to radni chcą, by centrum działało. I będą na ten cel przekazywać środki. **(pik)**

AUTO - SERWIS
Andrzej SZCZEPANIAK
Środa Wlkp, ul. Witosa 20 • tel. 285-00-00
OFERUJE - najtańsze nowe i używane opony - felgi aluminiowe
Wyprzedaż opon zimowych - super ceny!

50% zniżki*
OPTYK Gniotowski
NFZ
Środa, ul. Daszyńskiego 6 (naprzeciwko Urzędu Miejskiego)
Tel. 287-02-50
pon. - pt. 9:00 - 17:00
sb. 9:00 - 13:00
OKULISTA lek. med. Izabella PAPRZYCKA - MAJNICZ
specjalista chorób oczu • wtorek od 15:30, sobota od 10:00
KOMPUTEROWE BADANIE WZROKU
ZAPRASZAMY!
*na wizytę lekarską, gdy kupisz u nas okulary.

Sprawa sieci „Biedronka" w średzkim sądzie

Pracownicy domagają się i składają zażalenie

Do Sądu Rejonowego w Środzie trafiła głośna sprawa byłych pracowników sieci handlowej „Biedronka", którzy domagają się od swojego byłego pracodawcy zadośćuczynienia za „pracę w warunkach urągających przepisom prawa". Sąd odrzucił jednak ich wezwanie do ugody.

Stowarzyszenie Poszkodowanych Przez Wielkie Sieci Handlowe „Biedronka" zrzesza około stu byłych pracowników tej firmy. Sprawa ma charakter ogólnopolski. Byli pracownicy domagają się prawie trzech i pół miliona złotych zadośćuczynienia. Sprawa trafiła do sądu w Środzie na wniosek właściciela sieci, firmy Jeronimo Martins, którego siedziba mieści się w Kostrzynie. A Kostrzyn podlega pod Sąd Rejonowy w Środzie.

Sąd w naszej miejscowości jednak odrzucił wezwanie stu byłych pracowników sieci do ugody z właścicielem, firmą Jeronimo Martins. Jak powiedziała w ubiegłym tygodniu Radiu „Merkury" Justyna Duda - szefowa średzkiego Sądu Pracy, w myśl prawa żadne stowarzyszenie nie może zawierać ugody, o którą walczą byli pracownicy sieci „Biedronka". W praktyce oznacza to, że byli pracownicy mogą składać wnioski indywidualnie, a nie zbiorowo.

Stowarzyszenie złożyło wezwanie do ugody, zamiast pozwu o odszkodowanie, bo liczyło na bezprocesowe dogadanie się z właścicielem sklepów. Po decyzji średzkiego sądu stowarzyszenie złożyło zażalenie, które z kolei rozpatrzy Sąd Okręgowy w Poznaniu.

Tymczasem Stowarzyszenie Poszkodowanych Przez Wielkie Sieci Handlowe „Biedronka" poprosiło ministra sprawiedliwości Zbigniewa Ziobrę, by zajął się sprawą postępowań prowadzonych przez poznańską prokuraturę, a dotyczących systemu wyzysku powstałego w sklepach „Biedronka" - podała Polska Agencja Prasowa.

Zdaniem stowarzyszenia, Prokuratura Okręgowa w Poznaniu prowadzi postępowania w tej sprawie w sposób nieudolny albo pozorny i uważa nawet, że zaniechania prokuratury świadczą o istnieniu nieformalnej współpracy pomiędzy organami prokuratorskimi a reprezentującymi wielkie sieci kancelariami prawniczymi. Prokuratura te zarzuty odpiera.

Według Lecha Obary, radcy prawnego reprezentującego stowarzyszenie, Jeronimo Martins stworzyło w sieci sklepów „Biedronka" system wyzysku. Jego zdaniem, pracownicy byli zmuszani do pracy w nieopłacanych godzinach nadliczbowych. Pracownice musiały ręcznie rozładowywać i transportować towary o ciężarze przekraczającym nawet jedną tonę. Oczywiście przedstawiciele sieci „Biedronka" takie zarzuty stanowczo odrzucają. **(kóz)**

Pierzchno - Szlachcin

Ukończona budowa drogi

Zakończono modernizację drogi Pierzchno - Szlachcin. Inwestycja kosztowała gminę 455.292 zł.

Dotychczasowa nawierzchnia żużlowa została zastąpiona asfaltowym dywanikiem. Roboty objęły odcinek drogi o długości 909,77 m. Wykonawcą modernizacji drogi gminnej Pierzchno - Szlachcin była firma Strada. Oficjalny odbiór techniczny tej inwestycji nastąpi w poniedziałek. **(kóz)**

Zwoła

Strzały snajpera do łabędzi

Na terenie rozlewisk Warty w okolicach Zwoli, w gminie Zaniemyśl, znaleziono dwa martwe łabędzie. Sekcję zwłok martwych ptaków przeprowadził powiatowy lekarz weterynarii Dariusz Karczewski.

Sekcja zwłok miała wykazać przyczynę śmierci łabędzi. Przede wszystkim jednak wykluczyć śmierć z powodu ptasiej grypy i tę ostatnią ewentualność badanie wykluczyło.

Jak się bowiem okazało, łabędzie - 14,5-kilogramowy samiec i 11,5-kilogramowa samica - zginęły od strzału z broni śrutowej kaliber 4,5 mm. Strzelec najprawdopodobniej posługiwał się lunetą. Strzały były dokładnie mierzone i trafiały ptaki w te same miejsca, czyli pomiędzy 1 a 2 krąg szyjny. Łabędzie zdychając zadławiały się własną krwią...

Dwa martwe łabędzie zauważyli już w sobotę 5 listopada wędkarze. Zaalarmowali odpowiednie służby. Ptaków na tym trudnym terenie szukali strażacy z jednostki Ochotniczej Straży Pożarnej. Zapadające ciemności przeszkodziły w prowadzeniu akcji. Łabędzie znaleziono dopiero w niedzielę 6 listopada.

Dzisiaj można śmiało powiedzieć, że zagłada tych zwierząt to kolejny przykład ludzkiego bestialstwa. Przypomnijmy, że niedawno w Łęknie człowiek zabił ostrym narzędziem pięć kur należących do mieszkającej na terenie jednej z posesji kobiet. Zabił, aby zabić. Zwierzęta bowiem pozostawił na wybiegu. **(kóz)**

Skarga radnego Mieczysława Jackowa

Potwierdzone, ale odrzucone

Podczas październikowej sesji rada miejska odrzuciła skargę, jaką na działania burmistrza złożył radny Mieczysław Jacków. Radny dziwi się uchwale. Tym bardziej, że przedmiot skargi potwierdzają pracownicy urzędu.

M. Jacków poskarżył się radzie, że burmistrz Wojciech Ziętkowski nie odpowiada na czas na jego zapytania. Czasami opóźnienia są znaczne. Radny przywoływał pismo, na które odpowiedzi nie ma od roku...

Skargą zajmowała się Komisja Rewizyjna. Formalnie jednak z powodu braku kworum, komisja nie mogła obradować i odbyła „spotkanie". Wydaje się zatem, że w tej formie nie powinna w ogóle zajmować się skargą. Ale zajęła, zaś wnioski przedstawiła w formie notatki służbowej, a nie, jak to winna czynić komisja, w formie protokołu. Podczas owego spotkania, fakt nieudzielenia odpowiedzi w terminie potwierdziła sekretarz gminy Maria Mieszczak, a także przewodniczący komisji Jerzy Wrzeszcz.

Co zupełnie zdziwiło radnego, notatka służbowa posłużyła do przygotowania uchwały, która z kolei nie posiadała uzasadnienia. W gruncie rzeczy nie wiadomo zatem, jakiej skargi uchwała dotyczyła. Rada zaś, mimo potwierdzenia zarzutów sformułowanych przez radnego, skargę odrzuciła. Dlaczego? Pytania tego na sesji nie mógł zadać sam M. Jacków, gdyż nie był obecny w sali Ośrodka Kultury.

W każdym razie taka decyzja rady „stawia pod znakiem zapytania autorytet rady miejskiej" - napisał radny w piśmie skierowanym do przewodniczącego Jacka Lisiewicza i poprosił o ponowne rozpatrzenie jego pisma. **(kóz)**

Szkoła Podstawowa nr 2

Tysiące na komputery

W średzkiej Szkole Podstawowej nr 2 powstanie druga pracownia komputerowa.

W październiku wiceburmistrz Piotr Piekarski wystąpił do Ministerstwa Edukacji Narodowej i Sportu o zwiększenie subwencji oświatowej na zakup komputerów i oprogramowania dla szkoły. Niezbędne do tego było zaadaptowanie na cel pracowni nowego pomieszczenia. Nowa sala znalazła swoje miejsce w dotychczasowej szatni w piwnicy.

Wniosek wiceburmistrza został załatwiony pozytywnie i gmina Środa otrzymała 10 tys. zł z rezerwy oświatowej subwencji ogólnej dla jednostek samorządu terytorialnego. Jak nas poinformowano w urzędzie, teraz burmistrz zamierza starać się o kolejne środki na pełne wyposażenie sali. **(k)**

Powiatowy Urząd Pracy

Europejski rynek pracy

Absolwenci szkół wyższych i studenci ostatnich lat studiów mają okazję wzięcia udziału w bezpłatnym kursie „Pierwsza praca", „Internetowej giełdy informacyjnej" oraz „Informacji na zamówienie". Zgłoszenia osób zainteresowanych Powiatowy Urząd Pracy przyjmuje do 21 listopada.

Program „Absolwent na europejskim rynku pracy" realizowany jest przez Fundację Prawo Europejskie Organizację Pożytku Publicznego. Współfinansuje go Ministerstwo Polityki Społecznej w ramach rządowego programu Fundusz Inicjatyw Obywatelskich.

W ramach programu „Absolwent na Europejskim Rynku Pracy" dostępne są trzy kursy. Pierwszy to „Giełda informacyjna" (warto zajrzeć na stronę: www.pracaweuropie.edu.pl). Tu można uzyskać informacje na temat rynków pracy, w tym m.in. zasad pobytu, pracy i prawa pracy w krajach Unii Europejskiej, informacje gdzie i jak szukać pracy, publikacje z zakresu tematyki rynku pracy. Drugi kurs to „Informacja na zamówienie", w ramach którego uczestnicy mogą uzyskać porady i informacje opracowane przez ekspertów z poszczególnych dziedzin objętych programem (www.pracaweuropie.edu.pl).

Trzeci, czyli „Kurs studium prawa europejskiego" prowadzony jest metodą korespondencyjną. Tu uczestnicy otrzymają skrypty i testy egzaminacyjne z sześciu przedmiotów, omawiających m.in. tematy związane z prawem pracy, zasadami funkcjonowania Unii Europejskiej czy tym, jak założyć firmę. Następnie kursanci będą musieli wypełnić testy egzaminacyjne i np. przez urząd pracy przekazać je do organizatora kursu. Na jego zakończenie każdy otrzyma zaświadczenie o ukończeniu kursu wydane przez Studium Prawa Europejskiego.

Dodatkowe informacje oraz zgłoszenia przyjmowane są w siedzibie urzędu. **(pik)**

INFORMATOR MIEJSKI

Pogotowie Ratunkowe - 999, 285-33-12
Pogotowie Energetyczne - 285-22-91
Pogotowie Wodociągowe - 994 0-509 566-932
Gazownia Rozdzielnia Gazu - 285-28-21

Komenda Powiatowa Państwowej Straży Pożarnej - 998, 285-30-68
Komenda Powiatowa Policji - 997 centrala 286-72-00
Policyjny telefon zaufania - 286-72-03
Straż Miejska - 286-77-50, 0604-471-282

Urząd Miejski - sekretariat: 286-77-00
Punkt Obsługi Klienta 286-77-70
Starostwo - sekretariat 285-80-51
Urzędy Gmin
Dominowo 285-92-13
Krzykosy 285-15-14
Nowe Miasto 287-40-06
Zaniemyśl 285-75-80
Powiatowy Urząd Pracy - 285-80-32
Urząd Skarbowy - 285-80-91
Sąd Rejonowy - 285-80-16
Postój taksówek - 285-29-09

Usługi Komunalne - zakład pogrzebowy 285-40-69, 0604-280-534
Usługi pogrzebowe - 287-07-06, 0502 108-238
Zakł Pogrzeb. CONSUS 285-65-76, 0-600 824-626

MPECWiK - 285-35-18
Usługi Komunalne - 28-540-68
Zarząd Dróg Powiatowych - 287-06-17
Rejon Dróg Krajowych - 285-34-36
Pogotowie Weterynaryjne - 285-31-50

Urząd Pocztowy:
ul. Dąbrowskiego - 285-80-01
ul. Poselska - 285-25-97
Telekomunikacja Polska - 285-38-99

Dworzec PKP - 285-38-04

Polski Czerwony Krzyż - 285-34-46
Ośrodek Pomocy Społecznej - 285-35-80
Środowiskowy Dom Samopomocy, Warsztaty Terapii Zajęciowej - 285-38-06
Dom Pogodnej Jesieni - 285-31-47
Stowarzyszenie Abstynentów „Nowe Życie" - tel. zaufania 285-26-58 (ul. Westerplatte 5, od pon. do pt. 17:00 - 19:00)

Samodzielny Publiczny Zespół Opieki Zdrowotnej - 285-40-31
Przychodnia Lekarza Rodzinnego „Astra-Med" Środa, tel. 285-37-95, kom. 0601-971-197
Przychodnia Zespołu Lekarza Rodzinnego „Lekmed" Środa, tel. 287-06-66, kom. 0604-266-406
Lekarz Rodzinny dr Barbara Kwiecińska - Nasher, tel. 285-55-11, 0604-466-071
Przychodnia Lekarza Rodzinnego Krzykosy, tel. 285-15-18
Przychodnia Zespołu Lekarza Rodzinnego „Arm-Med" Nowe Miasto n/ Wartą, tel. 287-40-47,
Przychodnia Zespołu Lekarza Rodzinnego „Arm-Med" - filia w Boguszynie, tel. 287-52-67
Przychodnia Zespołu Lekarza Rodzinnego „Proximus" Zaniemyśl, tel. 285-75-30 lub 0 602 751-494
Pielęgniarski Ośrodek Medycyny Środowiskowo - Rodzinnej „ELCOR" Środa, tel. 285-48-38, 0601-22-10-13, 0601-22-10-09
Położniczy Ośrodek Medycyny Środowiskowo - Rodzinnej „Serce" Środa, tel. 287-06-30, 0502 412-555
Pielęgniarski Ośrodek Medycyny „Vita" Środa, tel. 287-06-11, 0603 40-92-99
Pielęgniarski Ośrodek Medycyny Szkolnej „Szkol-med" - tel. 285-80-47

APTEKI:

„Jagiellońska" ul. Przecznica 2 - 285-59-12 • „NOVA" ul. Piłsudskiego 1A - 286-40-10 • „Pod Orłem" Stary Rynek - 285-34-11 • „Pod Złotą Wagą" ul. Dąbrowskiego 39 - 285-35-53 • „Śródmiejska" ul. Spichrzowa 3 - 285-81-39 • „Pod Słońcem" ul. Czerwonego Krzyża 12 - 287-08-33 • „Rodzinna" ul. 20 Października 36a - 286-52-99

Dziś dyżur nocny pełni apteka „JAGIELLOŃSKA" a od piątku „ŚRÓDMIEJSKA"

Jubileusz „Solidarności"

„Solidarność" ma ćwierć wieku

Byli i dzisiejsi działacze świętowali w piątek 25. rocznicę powstania „Solidarności" w Środzie. Jak podkreślali, obchodzenie tego jubileuszu w dniu Święta Niepodległości jest jak najbardziej właściwe, bo „nie ma wolności bez „Solidarności".

Życzenia od burmistrza Wojciech Ziętkowskiego (pierwszy od prawej) przyjmują Bogdan Klepas i Marian Walkowiak. Przy mównicy stoją Łukasz Walczak i Józef Perczak.

Obchody jubileuszu połączone były z obchodami Święta Niepodległości - mszą w kolegiacie i złożeniem kwiatów pod pomnikiem gen. J. H. Dąbrowskiego.

Po złożeniu kwiatów goście i działacze „Solidarności" spotkali się w restauracji „Budasz - Turystyczna". Do Środy przyjechał przewodniczący wielkopolskiego regionu „Solidarności" Bogdan Klepas oraz liderzy związku z Jarocina i Wrześni. B. Klepas podkreślił, że znaczek „Solidarności" - podobnie jak osoba Lecha Wałęsy - to symbole znane na całym świecie. Prelekcję o ideach „Solidarności" wygłosił były wojewoda i minister Maciej Musiał. Powiedział m.in., że jest rzeczą godną i sprawiedliwą, by rocznicę powstania „Solidarności" obchodzić 11 listopada, bo obydwie daty mają element wspólny, jakim jest wolność. Przypomniał również fenomen „Solidarności" - 10-milionowego ruchu społecznego, który doprowadził do odzyskania niepodległości.

Historię „Solidarności" w Środzie przypomniała z kolei Barbara Górna, która mówiąc o „festiwalu Solidarności" od sierpnia 1980 do grudnia 1981 powiedziała: „poczuliśmy wtedy smak wolności". O historii mówił również przewodniczący „Solidarności" w Środzie w latach 1980-81 Jan Drożdziński, który przypomniał nazwiska ówczesnych działaczy. J. Drożdziński wspominał również trudności, jakie związek napotykał w tamtych czasach, zwłaszcza ze strony aktywistów partyjnych, m.in. Juliana Kempy. (Rozmowę z J. Drożdzińskim - czytajcie na stronie 15.)

J. Drożdziński, B. Górna, Andrzej Lewandowski i Łukasz Walczak otrzymali dyplomy za zasługi dla związku. Życzenia działaczom złożyli burmistrz Wojciech Ziętkowski, który opowiedział jak pamięta czasy stanu wojennego, oraz przewodniczący rady miejskiej Jacek Lisiewicz. Obecny na uroczystości był także starosta Paweł Łukaszewski.

Gospodarzem uroczystości był przewodniczący „Solidarności" Ziemi Średzkiej Marian Walkowiak, a prowadził ją Józef Perczak.

Przed zebranymi wystąpił chór Gaudaete. Zaprezentował on entuzjastycznie przyjętą składankę pieśni patriotycznych i kościelnych. Burze oklasków wzbudziło odśpiewanie przez młodą solistkę chóru Martę Zbierską piosenki Jacka Kaczmarskiego „Mury" z akompaniamentem dyrygenta chóru Przemysława Piechockiego.

Jak już informowaliśmy, jubileuszowi „Solidarności" towarzyszyć mają dwie imprezy. 23 listopada w bibliotece miejskiej w Środzie otwarta ma zostać wystawa Instytutu Pamięci Narodowej. Natomiast na przełomie listopada i grudnia w średzkim Liceum Ogólnokształcącym zaplanowano konkurs „Wiedzy o związku 1980-2005". Jednak do naszej redakcji zadzwoniła dyrektor LO Emilia Ostrowska, która stwierdziła, że nic nie wie o planowanym konkursie, a jedyną wiedzę na ten temat dostarcza jej „Gazeta Średzka". Z kolei dyrektor biblioteki Małgorzata Walasek powiedziała „Gazecie", że o wystawie nie wie jeszcze nic.

krzem

Po kontroli RIO

Burmistrz chce wyjaśnić

Prawie jedenaście stron liczy wystąpienie pokontrolne, jakie otrzymał burmistrz z Regionalnej Izby Obrachunkowej. RIO wytyka w nim nieprawidłowości wykryte w czasie kontroli przeprowadzonej w urzędzie miejskim w okresie od lipca do września.

Już na początku dokumentu prezes izby Mieczysław Klupczyński zwraca uwagę, że wnioski po kontroli przeprowadzonej w urzędzie jeszcze w 2001 roku nie zostały w pełni wykonane. RIO zwraca uwagę na brak kontrasygnaty skarbnika na umowach zawieranych przez gminę oraz nieprawidłowości w sprawozdaniach.

RIO zwraca uwagę na szereg spraw. W części są to drobne uchybienia. W niektórych przypadkach, jak się dowiedzieliśmy w urzędzie miejskim, do RIO zostaną przesłane wyjaśnienia. Izba zwróciła m.in. uwagę na to, że gmina nie naliczyła kary wykonawcy inwestycji przy bloku socjalnym przy ul. Brodowskiej za nieterminowe wykonanie robót budowlanych. Jak nam powiedział Marcin Bednarz - szef Biura Obsługi Burmistrza, nie było podstaw do naliczenia kary, gdyż termin robót został wydłużony po podpisaniu aneksu do umowy. Aneks był zaś konieczny z powodu wprowadzenia do inwestycji dodatkowych robót.

Urząd chce także wyjaśniać sytuację związaną ze sprzedażą lokalu użytkowego w Romanowie. Burmistrz ogłosił przetarg, w którym wystartował tylko jeden oferent. Wpłacił on wadium w wysokości 5 tys. zł. Po zwycięskim przetargu nie pojawiał się on jednak w urzędzie miejskim, by podpisać umowę sprzedaży i uiścić resztę kwoty za lokal. RIO zwróciło uwagę, że do czasu zakończenia kontroli sytuacja ta nie została rozwiązana, mimo że gmina powinna w takiej sytuacji odstąpić od zawarcia umowy i orzec o przepadnięciu wadium. Jak się dowiadujemy, to ostatnie stało się już faktem. Wadium zostanie w gminie, a burmistrz zastanawia się nad ogłoszeniem ewentualnego kolejnego przetargu. Problem w tym, że na lokal w Romanowie nie ma chętnych.

Są jednak inne nieprawidłowości. Zdaniem RIO, zdarzały się błędy w księgach rachunkowych gminy. Błąd pojawił się w planie finansowych Ośrodka Sportu i Rekreacji, w którym nie ujęto stanu środków obrotowych i rozliczeń z budżetem (w 2004 roku OSiR uzyskał nadwyżkę środków obrotowych w wysokości 75 tys. zł).

Ciekawostką jest sprawa remontu budynku przy ul. Kilińskiego 5. RIO zakwestionowało ów remont, gdyż nieruchomość ta ma nieuregulowany stan prawny. Otóż nadal stanowi własność nieżyjącej osoby fizycznej, nie jest własnością komunalną. Budynek decyzją administracyjną został w 1986 roku przejęty w zarząd państwowy, zaś jego administrację przekazano dzisiejszym Usługom Komunalnym. W chwili uzyskania przez miasto pozwolenia na budowę, gmina nie posiadała prawa do dysponowania nieruchomością. Nie mogła zatem remontować.

Jak powiadziano nam w urzędzie, budynek zdecydowano się remontować, gdyż jego stan zagrażał bezpieczeństwu mieszkających tam średzian. Stosowny nakaz wydał powiatowy inspektor nadzoru budowlanego. Jeśli nie ruszyłby remont, gmina musiałaby mieszkańców przenieść do innych lokali, a sam budynek rozebrać...

Kontrolerzy wykazali także szereg innych, drobnych błędów, a odpowiedzialnością za nieprawidłowości obarczyli pracowników w zakresie wykonywanych przez nich czynności oraz burmistrza i skarbnika. Przedstawili także 18 wniosków pokontrolnych do realizacji w urzędzie miejskim. O tym, jak urząd owe wnioski wykonał, burmistrz powinien powiadomić RIO w czasie 30 dni od otrzymania pisma z izby. **(kóz)**

Szkolnictwo wyższe

Wynajmuje fundacja

Wielkopolska Wyższa Szkoła Społeczno - Ekonomiczna nie prowadzi zajęć dydaktycznych w Zespole Szkół Zawodowych w Środzie - twierdzi dyrektor placówki Mirosław Ardelli.

W ten sposób dyrektor odpiera zarzut Janusza Musiała, właściciela Wyższej Szkoły Pedagogiki i Administracji w Poznaniu. To właśnie zdaniem J. Musiała, WWSSE już uczy, mimo że nie jest jeszcze wpisana do Rejestru Uczelni Niepublicznych.

Tymczasem, jak mówił „Średzkiej" przed tygodniem prof. Ireneusz Kubiaczyk, a co potwierdza M. Ardelli, 5 listopada w „Hipolicie" odbyło się spotkanie organizacyjne dla kandydatów na I rok studiów i odczyt edukacyjny. Organizatorem była Fundacja „Edukacja", a nie WWSSE. Sama fundacja ma podpisaną z ZSZ umowę na udostępnianie pomieszczeń, gdzie może prowadzić zajęcia dydaktyczne, szkoleniowe, odczyty i spotkania. **(kóz)**

Żabikowo

Śmierć we mgle

17-letni pieszy zginął w Żabikowie na trasie katowickiej.

Do tragicznego w skutkach wypadku doszło 13 listopada około godz. 21:00. W tym czasie panowały na drodze bardzo trudne warunki, gdyż praktycznie na drogach całego powiatu widoczność znacznie utrudniała mgła.

Tymczasem kierujący samochodem ciężarowym iveco, jadąc z kierunku Poznania w kierunku Środy, na prostym odcinku drogi uderzył w znajdującego się na jezdni pieszego - młodego mieszkańca Żabikowa. W wyniku uderzenia pieszy został odrzucony na lewy pas ruchu, gdzie został przejechany przez jadący sąsiednim pasem ruchu samochód ciężarowy man wraz z naczepą.

Pieszy poniósł śmierć na miejscu. Przyczyny oraz okoliczności zdarzenia bada średzka Komenda Powiatowa Policji. **(kóz)**

Zapraszamy do nowo otwartego sklepu spożywczo - monopolowego „OLIWKA" w Środzie przy ul. Kościuszki 17

POLECAMY
zdrową żywność dla cukrzyków
SKLEP CZYNNY
codziennie 6[00] - 22[00]
niedziele 9[00] - 15[00]

Dominowo, Murzynowo Kościelne

12 kilometrów do wymiany

Dwie poważne inwestycje drogowe czekają gminę Dominowo w najbliższych latach. W przyszłym roku remont przejdzie mostek w Dębiczku, a za dwa lata rozpocznie się remont drogi Dominowo - Murzynowo Kościelne.

O planach tych mówił podczas spotkania starosty Pawła Łukaszewskiego z mieszkańcami Dominowa dyrektor Zarządu Dróg Powiatowych Jerzy Helwig. W przyszłym roku przeprowadzony zostanie remont mostu na drodze Środa - Nekla w miejscowości Dębiczek (na zdjęciu). Wartość tej inwestycji szacowana jest na 160 tysięcy zł.

Z kolei w latach 2007-2009 zaplanowano odtworzenie warstwy ścieralnej na drodze Dominowo - Murzynowo Kościelne. Remont obejmował będzie 12-kilometrowy odcinek drogi. Według szacunków ZDP, wartość tej inwestycji to nieco ponad 1 milion zł.

Podczas tego samego spotkania starosta zadeklarował, że jeżeli wartość planowanych inwestycji będzie niższa od kwoty pierwotnie planowanej, to pozostałe środki zostaną przeznaczone na niezbędne remonty chodników w gminie Dominowo.

krzem

Dominowo

Sesja za dwa tygodnie

Kolejna sesja Rady Gminy w Dominowie odbędzie się za dwa tygodnie.

We wtorek wójt Jan Lubas przekazał na ręce przewodniczącego rady Krzysztofa Prusaka projekt budżetu na 2006 rok. Najbliższa sesja odbędzie się za dwa tygodnie, w czwartek 1 grudnia. Jej głównym punktem będzie ustalenie stawek podatków lokalnych na przyszły rok. Jak powiedział „Gazecie" wójt J. Lubas, zaproponuje on pozostawienie stawek na tym samym poziomie co w roku 2005.

Tydzień przed sesją, w najbliższy czwartek, radni spotkają się na wspólnym posiedzeniu wszystkich komisji. **(krzem)**

Dominowo

Zmiana w aptece

Zmienił się dominowski aptekarz.

Z dniem 14 listopada aptekę w Dominowie przestał prowadzić Hieronim Brambor, który przeszedł na emeryturę. Przez dwa tygodnie apteka w Dominowie będzie nieczynna. Od 1 grudnia apteka ruszy pod wodzą nowego właściciela, którym będzie Izabela Fludra ze Środy. **(krzem)**

Murzynowo Kościelne

Udane sianie

Płyta boiska w Murzynowie Kościelnym prezentuje się okazale - powiedział „Gazecie" wójt Jan Lubas.

Kolejne prace na boisku w Murzynowie odbyły się już we wrześniu. Na zakup nasion trawy gmina wyłożyła z Gminnego Funduszu Ochrony Środowiska 3.850 zł. Wysiewu dokonali sami mieszkańcy. Dużo pracy włożył radny z Murzynowa - Henryk Borowczyk. Trawa przyjęła się i wiosną boisko będzie jeszcze piękniejsze. **(krzem)**

Mieczysławowo

Droga zapłacona

Urząd Marszałkowski Województwa Wielkopolskiego przelał wreszcie na konto gminy Dominowo pieniądze za budowę drogi w Mieczysławowie.

Budowa drogi współfinansowana była przez samorząd województwa wielkopolskiego. Droga została zakończona, odebrana i jest użytkowana. Do pełni szczęścia - zwłaszcza wykonawcy - brakowało tylko pieniędzy ze strony marszałka województwa. Pieniądze - 50 tysięcy złotych - wpłynęły w poniedziałek i od razu zostały przelane na konto wykonawcy.

krzem

Dominowo

Z pracą jakby lepiej

Od sierpnia spada stopa bezrobocia w powiecie średzkim - z 22% do 19%. Spadek liczby bezrobotnych odczuwa również gmina Dominowo.

Jak powiedział podczas spotkania z mieszkańcami gminy starosta Paweł Łukaszewski, na efekt ten wpływ ma kilka czynników: poprawa koniunktury gospodarczej w kraju oraz coraz większe środki finansowe pozyskane przez urząd pracy na przeciwdziałanie bezrobociu. Odpowiadając na pytania mieszkańców Dominowa dotyczące bezrobocia w powiecie, starosta z dumą chwalił pracę PUP na rzecz zwalczania skutków bezrobocia.

W tym roku powiat średzki pozyskał ponad 4 miliony złotych, m.in. z funduszy społecznych Unii Europejskiej. Pozwoliło to na zatrudnienie przez średzkich przedsiębiorców ponad tysiąca osób, którym zapewniono staże absolwenckie, roboty publiczne itd.

W samym Dominowie na początku roku w średzkim Powiatowym Urzędzie Pracy zarejestrowano ponad 350 bezrobotnych, a obecnie statystyki wykazują 270 osób. Spadła stopa bezrobocia, wzrastają też środki finansowe przekazywane gminie na aktywne formy przeciwdziałania bezrobociu. W 2003 przekazano gminie niecałe 60 tysięcy zł, w roku 2004 około 104 tys. zł. Również ten rok wykazuje wzrost środków.

W roku 2003 z możliwości zatrudnienia, finansowanego przez PUP, skorzystały 32 osoby, w roku 2004 - 49 osób, a w roku obecnym do końca września już 51.

Powiat średzki może się też pochwalić bardzo wysoką skutecznością PUP, jeżeli chodzi o przedłużanie umów pracodawców z zatrudnionymi w ramach staży, czy robót publicznych. 90% przedłużonych umów to jeden z najlepszych wyników w województwie wielkopolskim. **(krzem)**

Zaniemyśl

Wyrazili sprzeciw

Rodzice uczniów uczęszczających do Szkoły Podstawowej w Czarnotkach sprzeciwiają się ograniczeniu zakresu organizacyjnego SP.

Zebranie władz gminy Zaniemyśl - wójta Krzysztofa Urbasa, wicewójta Dariusza Tomaszewskiego, radnych oraz dyrektora Zespołu Ekonomiczno-Organizacyjnego Oświaty w Zaniemyślu Dariusza Sieradzkiego z rodzicami uczniów Szkoły Podstawowej w Czarnotkach miało miejsce dokładnie tydzień temu. Na spotkaniu przedstawiono szczegóły związane ze zmianami organizacyjnymi w placówce oświatowej. Gmina Zaniemyśl zamierza zmniejszyć liczbę oddziałów w SP w Czarnotkach; to znaczy od roku szkolnego 2006/2007 w szkole tej istniałyby klasy od 1 do 3, a nie jak dotąd od 1 do 6. Klasy 4, 5, 6 dowożono by do Szkoły Podstawowej w Zaniemyślu. Na spotkaniu planowano też przedyskutować kwestię wykorzystania pomieszczeń szkolnych w związku ze zmniejszeniem liczby zajęć. Jedną z propozycji jest organizacja kursów w SP w Czarnotkach. Po wielogodzinnej dyskusji rodzice podtrzymali sprzeciw wobec projektu. Kolejnym krokiem w spornej sprawie będzie przygotowanie szeregu dokumentów, które gmina musi dołączyć do wniosku kierowanego do Kuratorium Oświaty, które musi wyrazić zgodę na realizację projektu.

Na czwartkowym zebraniu oprócz spornych tematów był też miły akcent. Otóż uczniowie szkoły przedstawili ciekawy program artystyczny z okazji Święta Niepodległości.

(Cor)

Zaniemyśl

Projekt już w internecie

We wtorek minął termin złożenia budżetów przez władze gminy na ręce radnych. Wszystkie gminy powiatu średzkiego zmieściły się w tym terminie, a Zaniemyśl już we wtorek opublikował projekt budżetu na 2006 rok.

Projekt budżetu we wtorek został ustalony zarządzeniem wójta Krzysztofa Urbasa, a już tego samego dnia o godz. 12:19 można go było przeczytać w internecie na stronie Biuletynu Informacji Publicznej Gminy Zaniemyśl.

Projekt budżetu po stronie dochodów wynosi 11.402.746 zł (na rok 2005 dochody w projekcie budżetu wynosiły 10,4 mln zł). Projekt zakłada, że część oświatowa subwencji wyniesie 3.800.865 zł i w porównaniu z projektem budżetu na rok 2005 będzie wyższa o 73.467 zł. Udział gminy Zaniemyśl we wpływach z podatku dochodowego od osób fizycznych został ustalony w kwocie 1.999.265 zł (36% wpływów ogółem). W projekcie założono m.in. dofinansowanie z Funduszu Ochrony Gruntów Rolnych w wysokości 150.150 zł na dalszy remont drogi we wsi Polwica - Winna oraz bezzwrotną pomoc finansową z Agencji Nieruchomości Rolnych w Poznaniu na budowę kanalizacji deszczowej na osiedlu mieszkaniowym w Łęknie (250 tys. zł). Wpływy ze sprzedaży mienia komunalnego zaplanowano na 2006 rok w kwocie 404.417 zł.

Ogółem projekt budżetu po stronie wydatków wynosi 11.264.746 zł (na 2005 planowano 10,2 mln zł). Budżet oświaty ma wynosić 4.708.395 zł (42% wydatków). Wśród inwestycji gminnych projekt wymienia wykonanie kanalizacji sanitarnej ośrodki wczasowe oraz budowę ulicy Sosnowej wraz z kanalizacją deszczowo - sanitarną.

Nadwyżka budżetu - 137.000 zł - przeznaczona zostanie na spłatę pożyczek.

krzem

Zaniemyśl

Sesja na koniec listopada

Rada gminy Zaniemyśl zbierze się na obradach 28 listopada. Głównym punktem będzie podjęcie uchwał okołobudżetowych.

Rada zajmie stanowisko w sprawie wyboru banku do wykonywania bankowej obsługi budżetu gminy Zaniemyśl oraz jednostek podległych gminie, poza tym radni zdecydują o przyjęciu Gminnego Programu Profilaktyki i Rozwiązywania Problemów Alkoholowych na rok 2006. W dalszej części posiedzenia planuje się ustalenie wysokości najniższego wynagrodzenia zasadniczego i wartości jednego punktu w złotych dla pracowników zatrudnionych w jednostkach organizacyjnych gminy oraz ustalenie wysokości stawek opłat za zajęcie pasa drogowego na cele niezwiązane z potrzebami zarządzania drogami lub potrzebami ruchu (chodzi tutaj na przykład o materiały reklamowe stawiane na pasie drogowym).

Następnie gminna piętnastka zajmie się uchwałami okołobudżetowymi: tutaj radni mocą głosowania ustalą wysokość podatków, między innymi podatku od środków transportu czy nieruchomości. Porządek sesji nie jest jeszcze zamknięty i możliwe, że dojdą kolejne projekty uchwał. Początek posiedzenia, jak zwykle o godz. 16:00 w sali GOKiR Zaniemyśl. **(Cor)**

Zaniemyśl

Spotkanie pokoleń

Kolejne spotkanie pokoleń tj. drużyn harcerskich z członkami i działaczami harcerskimi rozpocznie się w środę 23 listopada o godz. 16:00 w sali GOKiR.

W spotkaniu tym zapowiedział swój udział zasłużony działacz harcerski, zaniemyślanin, obecnie mieszkaniec Środy Józef Przybylski. Organizatorzy serdecznie zapraszają druhów w różnym wieku na to spotkanie.

Jerzy Grześkowiak

Informacje z gminy Zaniemyśl - szukaj także na stronach 14 i 21

Nowe Miasto

Umowa podpisana, roboty ruszą

Zakończyła się wreszcie jedna z najdłuższych w ostatnim czasie procedur przetargowych w powiecie. We wtorek oficjalnie teren budowy Gimnazjum w Nowym Mieście przekazany został na najbliższe miesiące wykonawcy robót, czyli firmie REM-BUD z Jarocina.

Umowę na rozbudowę istniejącego budynku Gimnazjum w Nowym Mieście nad Wartą o część dydaktyczną ponadgimnazjalną pomiędzy wykonawcą a powiatem podpisana została w poniedziałek. Jej wartość opiewa na kwotę 2.158.887,02 zł.

Przypomnijmy, że firma ta wygrała drugi przetarg. Pierwszy z powodu protestów trzeba było unieważnić, co niestety wpłynęło na kilkumiesięczne opóźnienie rozpoczęcia robót. Zgodnie z umową wszystkie prace powinny zostać zakończone do 31 sierpnia przyszłego roku.

pik

Nowe Miasto

Posiedzenie komisji

Dzisiaj o godz. 16:00 w sali Urzędu Gminy w Nowym Mieście n/Wartą rozpocznie się wspólne posiedzenie komisji rady gminy.

Celem spotkania będzie analiza projektów budżetów placówek oświatowych, kulturalnych i opieki społecznej, a którą przedstawią kierownicy placówek. Przebieg inwestycji gminnych przedstawi wójt, a stan bezrobocia w gminie oraz działania w zakresie poprawy przedstawi sekretarz gminy. W punkcie wolne głosy i wnioski radni na pewno wrócą do zagadnień z ostatniej sesji. Wiadomo, że kolejne posiedzenie komisji odbędzie się 24 listopada, a sesja planowana jest na 30 listopada. **(tomi)**

Nowe Miasto

Dzień Seniora

W sobotę w GOK-u około 200 członków PZERiI z koła Nowe Miasto n/Wartą obchodziło tradycyjnie Dzień Seniora.

Przewodniczący PZERiI Wincenty Pawelczyk serdecznie witając wszystkich gości mówił, że takie spotkania to już tradycja. Życzył on wszystkim seniorom w dniu ich święta długich lat życia, zdrowia, pomyślności, zadowolenia i spotkania w przyszłym roku. Tradycyjnie minutą ciszy uczczono pamięć tych członków, którzy zmarli w 2005 roku. Podczas uroczystości zostało przyjętych do grona seniorów 5 nowych członków. Uzupełniono także skład Komisji Rewizyjnej PZERiI o dwóch członków E. Kustosza i G. Garstkę.

Można było wysłuchać pięknego programu zespołu Płomyk przygotowanego przez uczniów Gimnazjum w Chociczy pod kierunkiem Joanny Borkowskiej oraz programu przygotowanego przez Z. Piaseckiego z Ośrodka Kultury w Środzie. W programie udział wzięły m.in. siostry Domańskie z Brodowa. Występy były przyjęte gromkimi brawami. Po występach zespołu wokalnego goście składali seniorom, na ręce przewodniczącego życzenia i kwiaty. Seniorzy spędzili czas w miłej i serdecznej atmosferze, nie zabrakło również tańców. W czasie imprezy można było nabywać losy i tym samym wygrać bardzo atrakcyjne nagrody.

(tomi)

Nowe Miasto

Dyplomy i nagrody dla seniorów

W sobotę na obchodach Dnia Seniora w GOK ogłoszono wyniki zawodów całorocznych zmagań w strzelaniu z wiatrówki (panie i panowie) jak i w warcaby (panowie).

Były to rozgrywki w ramach PZERiI Oddział Nowe Miasto n/Wartą. W warcaby wygrał Czesław Jarecki z Kolniczek przed Lechem Florczakiem z Nowego Miasta i Henrykiem Rutkiewiczem z Chociczy.

W strzelaniu z wiatrówki wygrał Kazimierz Telega z Chociczy przed Henrykiem Rutkiewiczem z Chociczy i Krzysztofem Szyszką z Chromca. W strzelaniu z wiatrówki wśród pań wygrała Stefania Szymendera z Utraty przed Kazimierą Pawelczyk z Chociczy i Krystyną Potocką z Chociczy.

Do wręczenia wyróżnień przewodniczący W. Pawelczyk poprosił wójta A. Podemskiego.

(tomi)

Krzykosy

Radosne święto seniora

Od przyjęcia nowych członków w swoje szeregi wspaniałą zabawę rozpoczęli członkowie i przyjaciele koła rejonowego Polskiego Związku Emerytów Rencistów i Inwalidów w Krzykosach. Blisko trzysta osób niemalże do świtu wspaniałą zabawą przy starych melodiach świętowało Międzynarodowy Dzień Seniora.

W tym roku legitymacje członkowskie z rąk wiceprzewodniczącej zarządu rejonowego Stanisławy Olszańskiej i kwiaty od członków zarządu koła przyjęło 18 osób. Tradycyjnie nie zapomniano także o dostojnych jubilatach, czyli członkach koła, którzy w tym roku obchodzą 80. rocznicę urodzin. Gorącymi brawami powitano reprezentację jubilatów - Stanisławę Antkowiak, Stefanię Włodarczak, Helenę Strugałę oraz Irenę Łopatkę, którym wręczono kwiaty i upominki. Pozostałych 11 seniorów członkowie zarządu koła odwiedzili z życzeniami w domach. Seniorzy dziękowali także kwiatami i dyplomami swoim przyjaciołom - sponsorom na czele z Krzysztofem Filarem, bez pomocy których nie udałoby się zorganizować wielu wspaniałych spotkań. Kwiaty wręczono także członkom zarządu i łącznikom, których praca na rzecz koła jest nieoceniona.

Na ręce szefowej krzykoskich seniorów Ireny Gorzelańczyk życzenia z okazji Dnia Seniora składali przedstawiciele władzy samorządowej, instytucji, kół i zaprzyjaźnionych organizacji. W części artystycznej wystąpił najpierw chór Laudate Dominante z Zaniemyśla, a w część biesiadną imprezy gładko przeprowadził występ zaprzyjaźnionych grup seniorów z Kleszczewa i Tulec. Wiele emocji dostarczyła także wszystkim loteria fantowa, podczas której można było wygrać m.in. skórzany zegar, komplety bielizny pościelowej, czy gumofilce...

Po raz kolejny oakzało się, że właśnie od ludzi trzeciego wieku młodsze pokolenia powinny uczyć się, jak należy dobrze się bawić. Chyba niewielu byłoby w stanie dotrzymać im kroku... A kolejna okazja do wspólnej, wspaniałej zabawy będzie za kilka tygodni podczas balu sylwestrowego, który zarząd koła organizuje także w Garbach.

pik

Krzykosy

Przetarg na dowozy

Urząd Gminy w Krzykosach ogłosił przetarg na dowóz uczniów do gimnazjum i szkół podstawowych w 2006 r, wraz z zapewnieniem opieki w czasie przewozu uczniów do i ze szkoły.

Zamówienie podzielono na dwa pakiety - dwie trasy dowozu uczniów według ustalonych już harmonogramów. Zamówienie obejmuje cały rok 2006 - od 1 stycznia do 31 grudnia.

Oferty należy składać w urzędzie do 5 grudnia. Jedynym kryterium oceny ofert będzie cena.

(si)

Krzykosy

Pytania do starosty

W przyszłym tygodniu o planach inwestycyjnych na przyszły rok oraz tym, co można by w gminie zmienić na lepsze mieszkańcy Krzykos będą mieli okazję opowiedzieć staroście.

W piątek 25 listopada o godz. 18:00 w sali sesyjnej w urzędzie gminy rozpocznie się spotkanie informacyjne ze starostą Pawłem Łukaszewskim.

To będzie już czwarte spotkanie starosty z mieszkańcami powiatu. Warto zasygnalizować wcześniej zagadnienia, o których mieszkańcy chcieliby porozmawiać ze starostą. Wówczas w spotkaniu wezmą udział szefowie lub przedstawiciele jednostek organizacyjnych powiatu. Tematy czy problemy można zgłaszać pisemnie: k.oziemska@srodawlkp-powiat.pl lub telefonicznie: 285-80-51 wew.*211. **(pik)**

Krzykosy

Wigilijny wieczór seniorów

Na „Wigilijny wieczór" i spotkanie z Barbarą Wachowicz zaprasza swoich członków i sympatyków koło Polskiego Związku Emerytów Rencistów i Inwalidów w Krzykosach. Choć nie zmienił się tytuł spotkania, to jednak cały wieczór będzie w całkowicie nowym wydaniu.

Wyjazd do Teatru Wielkiego w Poznaniu zaplanowano na 17 grudnia. Zapisy przyjmowane będą u łączników oraz przez Irenę Gorzelańczyk (tel. 286-26-31 lub 0-605 957-548) do 30 listopada. Całkowity koszt wyjazdu wynosi 30 złotych. Autokar wyjedzie z Orzechowa o godz. 15:30. **(pik)**

Hotel Szablewski
Hawajska Noc Sylwestrowa
w Hotelu „Szablewski"
Główną atrakcją wieczoru będzie ufundowanie wycieczki „ZIMA W TROPIKACH" dla dwóch osób

Noc uświetni występ grupy baletowo-tanecznej w strojach hawajskich
Do tańca będzie przygrywał zespół „Darek i Jacek"
Cena biletu: 390 zł od pary • Zapewniamy odwóz gości
Informacje pod nr. tel. 285-40-61, 0-502 252-532
Środa, ul. Brodowska 38c
NOC PEŁNA MAGII
Hotel Szablewski ZAPRASZA na ANDRZEJKI
26 listopada (sobota), godz. 19:00
Zapewniamy odwóz gości • Cena biletu: 70 zł od osoby
Informacje pod nr. tel. 285-40-61, 0-502 252-532

Akcja „Listopadowy weekend"

113 mandatów

42 średzkich policjantów brało bezpośredni udział w prowadzonych pomiędzy 10 a 13 listopada na terenie powiatu średzkiego policyjnych działaniach „Listopadowy weekend".

W trakcie działań policja nałożyła 113 mandatów karnych. Były to także mandaty za spowodowanie czterech kolizji drogowych. Ponadto łączone patrole średzkiej drogówki i patrolówki zatrzymały czterech nietrzeźwych kierujących pojazdami.

(k)

Fot. Henryk Siatecki, KPP Środa

Informacje drogowe

Ostre hamowanie

8 listopada około godz. 16:00 w Środzie na ul. Paderewskiego kierujący samochodem opel omega wjechał na tył samochodu ford focus.

Ford zatrzymał się na skutek zderzenia z przebiegającym przez drogę bezpańskim psem. Za spowodowanie kolizji w związku z niezachowaniem bezpiecznej odległości od poprzedzającego go samochodu, kierującego oplem ukarano mandatem karnym w wysokości 250 zł.

Potrącona rowerzystka

8 listopada około godz. 18:00 w Czarnym Piątkowie kierujący samochodem kia, jadąc drogą nr 15 w kierunku Wrześni, potrącił jadącą bez oświetlenia w tym samym kierunku rowerzystkę. Kobieta trafiła do średzkiego szpitala.

Za blisko na Harcerskiej

9 listopada około godz. 11:00 w Środzie na ul. Harcerskiej kierujący samochodem peugeot, na skutek niezachowania bezpiecznej odległości od poprzedzającego go pojazdu, uderzył w tył jadącego przed nim samochodu skoda. Sprawcę ukarano mandatem karnym w wysokości 200 zł.

Nietrzeźwy w Środzie...

10 listopada około godz. 15:00 w Środzie na ul. Wrzesińskiej policjanci średzkiej drogówki zatrzymali 43-letniego mieszkańca Środy, który kierował rowerem w stanie nietrzeźwości - około 2,1 promila alkoholu w wydychanym powietrzu.

... Koszutach...

10 listopada około godz. 19:00 w Koszutach policjanci średzkiej drogówki zatrzymali 42-letniego mieszkańca tej miejscowości, który kierował rowerem w stanie nietrzeźwości mając około 2 promila alkoholu w wydychanym powietrzu.

... Nowojewie...

12 listopada około godz. 15:00 w Nowojewie policjanci średzkiej drogówki zatrzymali 51-letniego mieszkańca gminy Dominowo, który kierował fiatem 126p w stanie nietrzeźwości - około 2,8 promila alkoholu w wydychanym powietrzu

... i jeszcze raz w Środzie

12 listopada około godz. 21:00 w Środzie na ul. Słonecznej policjanci średzkiej drogówki zatrzymali 34-letniego mieszkańca Środy, który kierował rowerem w stanie nietrzeźwości - około 1,6 promila alkoholu w wydychanym powietrzu. **(kóz)**

Kronika kryminalna

Pobicie w Czarnotkach

12 listopada, kilkanaście minut po północy, średzcy policjanci zostali poinformowani o pobiciu na dyskotece w Czarnotkach mieszkańca Środy oraz uszkodzeniu należącego do niego samochodu.

W wyniku podjętych przez policjantów czynności, zatrzymano pod zarzutem popełnienia przestępstwa trzech mieszkańców Zaniemyśla w wieku 20 - 22 lat. W chwili zatrzymania wszyscy znajdowali się pod działaniem alkoholu.

Kradzież linek

8 listopada pracownicy PKP ujawnili kradzież 12 aluminiowych przewodów, tzw. linek dławikowych. O kradzieży poinformowali policję.

Zatrzymany podczas kontroli

10 listopada około godz. 17:00 w Środzie na ul. Jażdżewskiego policjanci średzkiej drogówki zatrzymali do kontroli drogowej 41-letniego mieszkańca gminy Środa. Podczas kontroli okazało się, iż rowerzysta jest poszukiwany przez średzki sąd do odbycia kary.

Zabawka w Pigłowicach

11 listopada w godzinach rannych mieszkanka Pigłowic powiadomiła policję o kradzieży, która nastąpiła w nocy z 7 na 8 listopada. Skradziono pozostawiony przed jej domem dziecięcy samochód akumulatorowy „Jeep" koloru zielonego.

Okno w Dominowie

W nocy z 10 na 11 listopada w Dominowie przy ul. Sportowej, po uprzednim wycięciu z otworu okiennego, skradziono okno w ramie z tworzywa sztucznego o wymiarach 70 x 70 cm. **(kóz)**

Akt wandalizmu

Policjanta pomylił z kolegą

17-letni średzianin został przyłapany podczas aktu wandalizmu. Młody mężczyzna znajdował się pod wpływem alkoholu.

10 listopada około godz. 22:00 w Środzie przy ul. Wiosny Ludów policjanci średzkiej patrolówki zatrzymali mieszkańca Środy na gorącym uczynku malowania farbą w aerozolu elewacji i metalowej bramy znajdującego się tam budynku.

Pikanterii zatrzymaniu dodaje fakt, że młody średzianin malując elewację i sądząc, że podchodzi do niego jego kolega, przechwalał się policjantom, że udało mu się wymalować farbą cały budynek. Malowania w tym czasie nie przerywał. **(kóz)**

Straż pożarna

Tydzień bez pożarów

W okresie od 7 do 13 listopada na terenie powiatu średzkiego straż pożarna interweniowała 7 razy. Nie zanotowano ani jednego pożaru, ale za to jeden alarm okazał się fałszywy.

Dwa tiry zderzyły się przed tygodniem, w środę w Miąskowie. O wypadku tym pisaliśmy już w poprzednim wydaniu „Gazety".

Strażacy na drogach

7, 8 i 10 listopada strażacy średzkiej JRG zabezpieczali uszkodzone pojazdy oraz usuwali plamy oleju i pozostałości powypadkowe z dróg w Koszutach oraz w Środzie przy ul. Witosa i Kórnickiej.

Środa - gaz w śmietniku

8 listopada do stanowiska kierowania wpłynęło zgłoszenie o niebezpieczeństwie wynikającym z pozostawienia otwartej, turystycznej butli gazowej przy kontenerze na śmieci przy ul. Berlinga w Środzie. Wysłano tam zastęp gaśniczy, który zabezpieczył zagrożony teren do jego całkowitego przewietrzenia.

Miąskowo - zderzenie tirów

9 listopada doszło do groźnego wypadku na drodze krajowej nr 11 w Miąskowie. Zderzyły się tam czołowo dwa samochody ciężarowe, w wyniku czego w całkowicie rozbitych kabinach uwięzieni zostali kierowcy. Trzeba było użyć specjalnych narzędzi hydraulicznych, by ich wydobyć. Po raz kolejny w tym roku, podczas wspólnych działań ratowniczych, zmagały się służby medyczne, straży pożarnej (JRG Środa i OSP Krzykosy) i policji.

Jarosławiec - zabezpieczenie mieszkania

10 listopada załoga samochodu gaśniczego średzkiej JRG wspomagała działania karetki pogotowia ratunkowego. Zabezpieczała mieszkanie w Jarosławcu, którego właścicielka (prawdopodobnie po próbie samobójczej) została przewieziona do szpitala w Środzie.

Żabikowo - oświetlanie „jedenastki"

13 listopada strażacy oświetlali miejsce tragicznego wypadku na drodze krajowej nr 11 w Żabikowie, gdzie zginął młody mężczyzna potrącony przez samochody ciężarowe.

krzem

Zaniemyśl

Drugie samobójstwo

Drugie w ciągu tygodnia samobójstwo w Zaniemyślu. Nie żyje 54-letni mężczyzna.

W sobotę około godz. 13:00, na terenie jednej z posesji przy ul. Raczyńskiego ujawniono zwłoki mieszkańca województwa zachodniopomorskiego. Mężczyzna powiesił się. **(kóz)**

Szkoła Podstawowa nr 3

Nareszcie jest brama

Od pewnego czasu w ogrodzeniu boiska Szkoły Podstawowej nr 3 brakowało bramy. Ta wreszcie się pojawiła.

Stało się tak przede wszystkim dzięki pomocy sponsora, który zastrzegł sobie jednak anonimowość. Brama została zamontowana od strony drogi wewnętrznej prowadzącej do bloków przy ulicy 20 Października. Pojawiła się także furtka w wejściu od samej ul. 20 Października. Jak mówi dyrektor szkoły Kamila Bekkali, inwestycja taka była niezbędna. Na boisko wjeżdżały samochody. Ze względu na to, że na sąsiadującym ze szkołą parkingu znajduje się niewiele miejsc postojowych, wielu kierowców właśnie boisko wykorzystywało jako parking dla swych pojazdów. Niejednokrotnie zdarzało się także tak, że rodzice podwożący swe dzieci do szkoły wjeżdżali na boisko, by ich pociechy miały jak najbliżej do wejścia.

Jak mówi K. Bekkali, niebawem ma pojawić się także tabliczka zakazująca wchodzenia na teren szkoły poza godzinami otwarcia. Pani dyrektor zdaje sobie jednak sprawę, że może to się spotkać z oburzeniem co niektórych osób. Zaznacza jednak, że nie ma ono charakteru sportowego, a większość osób wchodząca na teren szkoły w godzinach wieczornych ma na celu tylko dewastację budynku przez chociażby malowanie ścian. Dla wielu skarpa przy szkolnej sali gimnastycznej stała się także miejscem spożywania alkoholu i temu właśnie chce zapobiec dyrektor SP3. **(dJ)**

Ośrodek Kultury

Spotkanie z Melpomeną

Trzynaście spektakli przygotowanych przez młodzieżowe zespoły teatralne będzie można obejrzeć podczas II Jesiennego Konkursu Teatrów Młodzieżowych „Melpomena 2005", w tym trzy przygotowane przez Teatr IT. W konkursowe szranki młodzi aktorzy staną jutro w Ośrodku Kultury w Środzie.

Przegląd rozpocznie się o godz. 10:00. Jako pierwsza na scenie wystąpi grupa teatralna Bez ikry z Miejskiego Domu Kultury w Słupcy w przedstawieniu „Anioł". O godz. 10:50 rozpocznie się przedstawienie „Rzecz o chlebie" w wykonaniu grupy Lotka z Trzcianki. Po raz pierwszy aktorzy z Teatru IT pojawią się o godz. 11:25 w spektaklu pt. „Domek". Później będzie można zobaczyć „Dziewictwo" Teatru CO? z Wągrowca (godz. 12:10), pokaz elementów warsztatu teatralnego przygotowanego przez grupę Viva Teresa z Tarnowa Podgórnego i na koniec pierwszej części, o godz. 13:35, wystąpi grupa Akt z Obornik z przedstawieniem „Wada serca".

Część drugą przeglądu otworzy spektakl „Wychowanie fizyczne" Teatru IT - o godz. 14:35. Następnie na scenie pojawią się aktorzy ze Studia Teatralnego Bagti z Poznania z przedstawieniem „Super - Market" Creation collectiv. Najkrótszy w tym roku spektakl, tylko 8-minutowy, pt. „Przyprawa" przygotowali gimnazjaliści z grupy Debiut z Wągrowca. Rozpocznie się on o godz. 16:10. Następnie na scenie (godz. 16:35) pojawi się zespół teatralny Maska z Trąbczyna z przedstawieniem „Tylko miłość wariatka ta sama". Po raz trzeci występ średzian w spektaklu „Czerwona łata" obejrzeć będzie można o godz. 17:05. Po nich wystąpi jeszcze (o godz. 17:50) Teatr Młodzieżowy Bez Nazwy z Gniezna z fragmentami spektaklu „Igraszki z diabłem", a na zakończenie tegorocznej Melpomeny, o godz. 18:35, wystąpi grupa Przebudzenie z Rogoźna w spektaklu „Na pełnym morzu".

W sobotnie przedpołudnie młodzież będzie miała czas na spotkania i konsultacje. Ogłoszenie wyników i podsumowanie rozpocznie się bowiem o godz. 17:00.

Jednak warto wejść do OK już godzinę wcześniej. Wówczas rozpocznie się koncert piosenki francuskiej pt. „Bonheur" w wykonaniu aktora Teatru Nowego w Poznaniu Radosława Elisa.

Organizatorami przeglądu są Wojewódzka Biblioteka Publiczna i Centrum Animacji Kultury w Poznaniu oraz OK w Środzie. **(pik)**

Dwór w Koszutach

Patriotyczna sobota

Tradycją stały się już listopadowe, rozśpiewane wieczory w dworze w Koszutach. Tym razem jednak padł rekord frekwencji.

Śpiewająca patriotyczne pieśni publiczność siedziała dosłownie w każdym kącie dworu. Salon, gdzie prym wiódł Jacek Kowalski ze swoim zespołem, wypełniony był po brzegi, a najbardziej rozczulał widok dzieci na kolanach rodziców, które dzierżąc śpiewnik z dłoni śpiewały „My pierwsza brygada...".

Sam Jacek Kowalski, znany poznański bard i „sarmata", nie tylko pieśni pięknie śpiewał (przy niewielkiej pomocy swoich przyjaciół muzyków), ale i interesująco o ich powstaniu i historii opowiadał. Zaś wielopokoleniowe towarzystwo bardowi wdzięcznie wtórowało, śpiewając „Ułanów", „Marsz za Bug", „Konfederatkę", „Warszawiankę" czy „Pierwszą brygadę".

Jak zwykle był też czas na dobre jadło - przepyszny koszucki placek - i przedni napitek - kawę i wino. A przy winie nie zabrakło gawęd o starych, dobrych czasach, kiedy „Bóg, honor i Ojczyzna"...

Po przerwie goście wrócili do listopadowych pieśni i wspomnień o dawnej Polsce.

Spotkania z pieśniami i z bardem Jackiem Kowalskim odbywają się w Koszutach od kilku lat. „Sarmata" przyjeżdża tu z Poznania w listopadzie, żeby śpiewać razem z zebranymi pieśni patriotyczne. Poza Koszutami Jacek Kowalski - poeta, tłumacz literatury starofrancuskiej - śpiewa swoje piosenki inspirowane kulturą staropolską i średniowieczną oraz własne przekłady starofrancuskich pieśni i ballad. Od 1988 roku, gdy wygrał Studencki Festiwal Piosenki w Krakowie, występuje z zespołem Monogramista JK. Z zawodu jest historykiem sztuki, mediewistą. Pracuje na Uniwersytecie im. Adama Mickiewicza w Poznaniu. Występuje często z zespołem Klub Świętego Ludwika, z którym przy wtórze rekonstruowanych instrumentów średniowiecznych wykonuje między innymi fragmenty Pieśni o Rolandzie i staropolską Pieśń o bitwie pod Grunwaldem. W Poznaniu prawie co wtorek można z nim pośpiewać stare pieśni w Piwnicy Farnej przy Placu Kolegiackim. **(so)**

Przygotowania do wielkiego grania

Zgłoszenia wolontariuszy

Młodzież, która chciałaby zbierać pieniądze podczas 14. Finału Wielkiej Orkiestry Świątecznej Pomocy może już zgłaszać się w Ośrodku Kultury. Tam bowiem jest orkiestrowy sztab.

Orkiestrowi wolontariusze swój udział mogą zgłaszać od poniedziałku do piątku w godzinach od 8:00 do 21:00. W ośrodku organizatorzy czekają także na zgłoszenia kapel, które chciałyby podczas finału wystąpić w ośrodku podczas koncertu.

Przypomnijmy, że Orkiestra zagra w całej Polsce w niedzielę 8 stycznia.

pik

Jubileusz chóru

Uroczysty obiad „Cecylii"

W tym roku 125-lecie istnienia obchodzi kolegiacki chór pod wezwaniem św. Cecylii. Z tej okazji w niedzielę po uroczystej mszy w intencji chóru, w restauracji „Wiedeńska", odbył się obiad.

Obchody jubileuszu chór w dużej mierze zawdzięcza Bożennie Urbańskiej i Średzkiemu Towarzystwu Kulturalnemu - podkreślał w niedzielę Tadeusz Król, honorowy przewodniczący obchodów jubileuszu. On sam w imieniu chórzystów odbierał życzenia od burmistrza Wojciecha Ziętkowskiego oraz starosty Pawła Łukaszewskiego, a także orkiestry dętej Ochotniczej Straży Pożarnej w Środzie.

W niedzielnym obiedzie licznie brali udział średzcy chórzyści, ale także dwóch dyrygentów: były - Marian Tyszer oraz obecny Przemysław Piechocki. Główne obchody jubileuszu odbędą się dzisiaj w bibliotece.

(kóz)

Na zdjęciu - burmistrz Wojciech Ziętkowski wręcza kwiaty najstarszej stażem chórzystce Janinie Szymurskiej. W chórze kolegiackim śpiewa od 63 lat.

Chóralny jubileusz

Książka i wielkie śpiewanie

Podczas dzisiejszego spotkania w Miejskiej Bibliotece Publicznej w Środzie nie powinno zabraknąć okazji do wspomnień i wzruszeń. Jubileusz 125-lecia świętować będą członkowie kolegiackiego chóru pod wezwaniem św. Cecylii.

Urodzinowe spotkania rozpoczęły się w niedzielę podczas mszy św. Dziś jednak będzie wyjątkowa okazja do wspomnień. Wśród pamiątek udostępnionych na wystawę przez byłych chórzystów historię chóru przypominać będzie Bożenna Urbańska. I nie zabraknie na pewno ciekawych i nieznanych do tej pory faktów. B. Urbańska jest bowiem autorką książki o dziejach chóru pt. „Radość śpiewania". Oprócz tego w trakcie otwarcia wystawy Przemysław Piechocki opowie o tradycjach chóralistyki w Wielkopolsce.

Spotkanie w Miejskiej Bibliotece Publicznej rozpocznie się o godz. 17:00. **(pik)**

Muzyczne talenty

Wielkopolscy wirtuozi

Po raz szósty w Środzie posłuchać będzie można młodych wirtuozów. W przyszłą sobotę 45 młodych muzyków zagra podczas Międzypowiatowego Przeglądu Talentów Muzycznych.

Przegląd tradycyjnie odbędzie się w bibliotece miejskiej. Młodzi muzycy podzieleni zostali na cztery grupy - uczniowie szkół podstawowych, uczniowie gimnazjów, uczniowie szkół ponadgimnazjalnych oraz grupa osób grających na keyboardach. Do Środy przyjadą reprezentanci powiatów jarocińskiego, ostrowskiego, poznańskiego, wrzesińskiego, śremskiego, gnieźnieńskiego. Nie zabraknie średzian.

Organizatorami przeglądu są starostwo powiatowe, Wojewódzka Biblioteka Publiczna i Centrum Animacji Kultury w Poznaniu, Średzkie Towarzystwo Kulturalne oraz Urząd Miejski i Miejska Biblioteka Publiczna. Patronat medialny objęły Radio Merkury i „Gazeta Średzka". **(pik)**

JUBILER Upominki
sklep przeniesiony z CH VIKI na ul. Czerwonego Krzyża 22
tel. 0-602 642-663 - obok budowy Kupca Średzkiego
POLECA: złoto • srebro
zegarki • szkło
• rękodzieło
U nas kupisz upominki na każdą okazję.
JUBILER Midas UPOMINKI
SKLEP MIDAS to największa galeria obrazów w Środzie Wlkp.
JUŻ OTWARTE

SKLEP OGRODNICZO - NASIENNY
środki ochrony roślin
narzędzia ogrodnicze
nawozy - nasiona
worki raszlowe
WYPOŻYCZALNIA SPRZĘTU ogrodniczego i budowlanego
- kosiarki
- glebogryzarka
- aerator
- betoniarka
- zagęszczarka gruntu
- elektronarzędzia itp.
Środa Wlkp., ul. Harcerska 18
(teren byłego FIRMBUDU)
tel. 061 285-30-84, 0-508 318-625

Konkurs recytatorski

Gdzie się podziały moje daktyle?

Prawie 200 dzieci wzięło udział w 25. edycji konkursu recytatorskiego, organizowanego corocznie przez Miejską Bibliotekę Publiczną w Środzie. W tym roku uczniowie recytowali wiersze Danuty Wawiłow.

„Trójkątna bajka", „Strasznie ważne, „Dziwny kot", „Zapach czekolady", „Szybko", „daktyle" - to tylko niektóre z wierszy D. Wawiłow, interpretowanych we wtorek przez uczniów z podstawówek z terenu gminy Środa. Oprócz uczniów dwóch średzkich podstawówek, w konkursie wzięły udział dzieci ze szkół m.in. w Brodowie, Jarosławcu, Pławcach, Starkówcu Piątkowskim, Słupi Wielkiej i Tadeuszewie. Dzieci występowały w 6 grupach wiekowych, a każdą z klas przesłuchiwała i oceniała osobna komisja.

Największy kłopot miała komisja oceniająca pierwszaków, którzy zaprezentowali bardzo dobry poziom. Jury wybrnęło jednak z kłopotu, przyznając - oprócz trzech pierwszych miejsc - wyróżnienia wszystkim uczestnikom z klas pierwszych. Najlepsi w tej kategorii okazali się: Kamil Markowicz (I miejsce), Angelika Machowska (II miejsce) oraz Maria Jackowiak (III miejsce). Cała trójka reprezentowała Szkołę Podstawową nr 2.

W klasach drugich najlepszym recytatorem okazał się Krzysztof Sznura ze szkoły w Tadeuszewie, drugie miejsce zajęła Joanna Pokrzywiecka ze szkoły w Jarosławcu, a trzecie Karolina Bezler z SP2. Natomiast pierwsze miejsce wśród uczniów klas trzecich zdobył świetny interpretator wiersza „Daktyle" - Wojciech Maćkowiak ze Szkoły Podstawowej nr 3. Drugie miejsce zajęła Aleksandra Kaczmarek z SP3, a trzecie Michalina Rzepka ze szkoły w Pławcach.

Spośród uczniów klas czwartych najlepsza okazała się Patrycja Heigenbarth ze szkoły w Jarosławcu, drugie miejsce zajęła Marika Rurek z SP w Brodowie, a na trzecim miejscu uplasowała się Zuzanna Mikulińska z SP2. W klasach piątych najlepiej recytował Łukasz Pieścicki z SP3, drugie miejsce zajęła Alicja Zaręba z SP3, a trzecie Aleksandra Niżnik z Pławiec. W najstarszej kategorii - klas 6 - najlepszą interpretatorką wiersza D. Wawiłow okazała się Patrycja Wojtyra z Jarosławca, drugie miejsce zajęła Ewa Domańska z Brodowa, a trzecie Wiktor Staszewski ze szkoły w Słupi Wielkiej.

Na koniec wszyscy mogli posłuchać wierszy Danuty Wawiłow w interpretacji laureatów pierwszych nagród. Najlepsi recytatorzy otrzymali nagrody książkowe.

H. Sowa

Na zdjęciu - szóstka najlepszych interpretatorów wierszy Danuty Wawiłow.

ŚTK

Dąbrowski, jakiego nie znamy

Z humorem i swadą o generale Janie Henryku Dąbrowskim, jego współpracowniku Józefie Wybickim i Wielkopolsce w czasach napoleońskich opowiadał doktor Marek Rezler. Kolejne historyczne spotkanie, zorganizowane przez Średzkie Towarzystwo Kulturalne, pokazało, że historię warto odkrywać wciąż na nowo.

M. Rezler jednak spotkanie w Środzie rozpoczął od gratulacji dla Bożenny Urbańskiej za jej książkę o średzkim cmentarzu. Dodał, że zaczyna być fanem twórczości B. Urbańskiej.

Później toczyła się pełna humoru opowieść o dwóch wielkich Polakach. Dąbrowski i Wybicki, jak udowodnił M. Rezler, wcale nie byli przyjaciółmi, ale potrzebnymi sobie nawzajem współpracownikami. Szkoda tylko, że w tego typu spotkaniach nie bierze udziału młodzież. O wiele łatwiej bowiem można dzięki nim zrozumieć naszą pogmatwaną historię i o wiele przyjemniej można uczyć się tego, co to znaczy być Polakiem. I mieć świadomość własnych wad i zalet. A te pomimo upływu czasu się nie zmieniają. **(pik)**

Z redakcyjnej poczty...

Dyrekcja Miejskiej Biblioteki Publicznej w Środzie Wlkp. wyraża serdeczne podziękowanie za pomoc w organizacji koncertu z okazji 60-lecia biblioteki dla: Zarządu Koła Przyjaciół Biblioteki, p. Teresy Szablewskiej (Hotel „Szablewski"), pp. A.M.P. Zbierskich (Hotel „Almarco"), p. Katarzyny Szymkowiak (Zakład Piekarniczo - Cukierniczy), p. Jerzego Kaczora (Przedsiębiorstwo Jerzy Kaczor), p. Zbigniewa Mądrego (Stacja Kontroli, Napraw i Zbytu Pojazdów „AutoService - FIAT"), p. Wiesławy Rajnez (Kwiaciarnia „Baccara"), pp. E.W. Daneckich (Kwiaciarnia)

Małgorzata Walasek

Wypożyczalnia kaset wideo „NOVUM" tel. 286-60-06
Środa ul. Dąbrowskiego 40

POLECA
1. Zebra z klasą
2. Mad House
3. Wulkan
4. Trzeci
5. Lilo i Stich 2

KONKURS VIDEO

Kto zagrał główną rolę męską w filmie „Pręgi"?

Jeśli znasz odpowiedź na to pytanie, zadzwoń do naszej redakcji w piątek o godz. 14:00 (tel. 285-37-69). Pierwsza osoba, która udzieli prawidłowej odpowiedzi, otrzyma karnet na 5 filmów do wykorzystania w wypożyczalni „NOVUM" w ciągu dwóch tygodni. W ubiegłym tygodniu prawidłowej odpowiedzi udzieliła **Agnieszka Dydymska**.

HIT TYGODNIA: Zebra z klasą

Młoda zebra dorasta w przekonaniu, że jest koniem wyścigowym. Źrebaczka uratował podczas burzy znany kiedyś hodowca koni Nolan Walsh i nadał mu imię Pasio. Teraz, po okresie sukcesów swoich podopiecznych na bieżni, postanowił przenieść się do Kansas i tam poprowadzić niewielką farmę. Na ranczu znalazły się także inne zwierzęta przygarnięte przez Walsha. Prym wśród nich wiodą zgorzkniały kucyk rasy Shetland, Tadzik, koza Frania, szalony pelikan obieżyświat, pyszniący się swoim ptasim móżdżkiem kogut Mędrek i wreszcie leniwy ogar Refleks, strzegący gospodarstwa, o ile oczywiście nie śpi. Farma sąsiaduje z majątkiem, gdzie hoduje się konie do wyścigów. Jak tylko Pasio to spostrzegł, zapragnął wystartować w derby. Nie wie tylko o jednym... że nie jest koniem.

Kino „Baszta" w Środzie zaprasza:

17.11	18:00	Oliver Twist
czwartek	20:00	Przeklęta
18.11	18:00	Dyskusyjny Klub Filmowy Komornik
piątek	21:00	Komornik
19.11	18:00	Komornik
sobota	20:00	Komornik
20.11	18:00	Komornik
niedziela	20:00	Komornik
21.11	KINO NIECZYNNE	
poniedziałek		
22.11	18:00	Komornik
wtorek	20:00	Komornik
23.11	17:30	Komornik
środa	20:00	Komornik
24.11	17:30	Komornik
czwartek	20:00	Komornik

Redakcja nie odpowiada za zmiany w repertuarze

NA CO WYBRAĆ SIĘ DO KINA?

Oliver Twist Ekranizacja popularnej powieści Charlesa Dickensa. Historia chłopca, który ucieka z sierocińca. Spotkany na ulicy kieszonkowiec namawia go, aby przystał do gangu małoletnich złodziei, którzy uczą się „fachu" pod okiem swego mistrza...

Przeklęta Pewnej księżycowej nocy samochód, którym jadą nastoletni Jimmy i jego siostra Ellie, nieoczekiwanie wpada w poślizg i zjeżdża z drogi. Rodzeństwo wychodzi z wypadku bez szwanku, jednak po kilku dniach okazuje się, że kraksa na zawsze odmieniła ich życie. Oboje stają się silniejsi fizycznie a ich zmysły wyostrzają się. Nikt nie potrafi im się oprzeć. Cena jaką muszą zapłacić za swoje nadludzkie cechy jest bardzo wysoka...

Komornik Film przedstawia 48 godzin z życia komornika bezwzględnie egzekwującego długi. Wszechwładny, nonszalancki, arogancki wobec swoich ofiar, pod wpływem dramatycznych zdarzeń próbuje naprawić wyrządzone krzywdy. Niestety, jego nieostrożne posunięcie zostaje wykorzystane przez przeciwników. Ci, którym próbował zadośćuczynić za wyrządzone krzywdy, nie staną w jego obronie.

WEJŚCIÓWKA NA TELEFON

Kto jest reżyserem filmu „Komornik"?

Jeśli znasz odpowiedź na pytanie, zadzwoń do redakcji w piątek o godz. 15:00 (tel. 285-37-69). Pierwsza osoba, która udzieli prawidłowej odpowiedzi, otrzyma w nagrodę wejściówkę dla jednej osoby do kina, ważną przez dwa tygodnie. W ubiegłym tygodniu nikt nie udzielił prawidłowej odpowiedzi.

Informujemy, że w danym miesiącu jedna osoba może wygrać konkursy kinowy i video TYLKO RAZ!

Uwaga! Karnety i wejściówki należy odebrać do najbliższej środy włącznie. Po tym terminie nieodebrane nagrody przepadają.

Święto Niepodległości

Pod pomnikami i w szkołach

11 listopada w całym powiecie średzkim odbyły się uroczystości związane ze Świętem Niepodległości. Były okolicznościowe przemówienia i wiązanki kwiatów.

Organizatorami uroczystości były samorządy gminne.

W Środzie pod pomnikiem

Tradycyjna msza za ojczyznę oraz uroczystości pod pomnikiem gen. Jana Henryka Dąbrowskiego - tak wyglądały średzkie obchody Święta Niepodległości.

Obchody święta rozpoczęła msza w kolegiacie. Po niej, prowadzeni przez orkiestrę dętą Ochotniczej Straży Pożarnej, uczestnicy uroczystości przeszli pod pomnik. Dużą grupę w pochodzie stanowili uczniowie średzkich szkół.

Kwiaty pod pomnikiem gen. Jana Henryka Dąbrowskiego składali m.in. przedstawiciele samorządów - gminnego z burmistrzem Wojciechem Ziętkowskim i powiatowego ze starostą Pawłem Łukaszewskim, organizacji m.in. Średzkiego Towarzystwa Kulturalnego, Społecznego Komitetu Rodzin Powstańców Wielkopolskich, Cechu Rzemiosł Różnych, Strzeleckiego Bractwa Kurkowego, stowarzyszeń, zakładów pracy, szkół. Historię odzyskania niepodległości w 1918 roku przypomniała Violetta Narkowicz - Urbańska, zaś okolicznościowe przemówienie wygłosił burmistrz W. Ziętkowski.

W przededniu święta uroczystości odbywały się także w średzkich szkołach. O roli i znaczeniu walk o odzyskanie przez Polskę niepodległości, pierwszej wojnie światowej i marszałku Józefie Piłsudskim mówiono w Gimnazjum nr 2 w Środzie.

Okolicznościowe spotkanie dla całej szkolnej społeczności przygotowali uczniowie klas II oraz III pod opieką M. Nawrockiej i A. Izydorczak. W trakcie części artystycznej śpiewane były pieśni patriotyczne i recytowane wiersze.

W przededniu święta w Gimnazjum nr 2 odbyła się część artystyczna.

W Dominowie z wicewojewodą

Gminne obchody Święta Niepodległości w gminie Dominowo tradycyjnie odbyły się w Murzynowie Kościelnym. Rozpoczęła je msza w intencji ojczyzny odprawiona przez ks. proboszcza Zbigniewa Rzeźnika. Po zakończeniu mszy złożone zostały kwiaty pod pomnikiem powstańców wielkopolskich. Po odśpiewaniu hymnu przemówienie wygłosił wójt Jan Lubas, który wraz z wicewojewodą wielkopolskim Waldemarem Witkowskim złożył kwiaty. Wiązanki kwiatów złożyły także delegacje szkół i organizacji społecznych z terenu gminy.

Uroczystość zakończył koncert pieśni patriotycznych w wykonaniu chóru Dominanta. Koncert odbył się w świetlicy wiejskiej w Murzynowie Kościelnym.

Krzykoskie orły

Pięczkowo było już tradycyjnie miejscem świętowania dla gminy Krzykosy. Po mszy wszyscy w pochodzie, na czele którego kroczyła orkiestra dęta, przeszli najpierw pod pomnik powstańców wielkopolskich, gdzie złożone zostały kwiaty i zapalone znicze. Pochodowi towarzyszyli harcerze z Sulęcinka z pochodniami. Tu także młodzież recytowała fragmenty poezji patriotycznej. Druga część uroczystości odbyła się w sali OPS Pięczkowo, gdzie po odśpiewaniu hymnu narodowego z koncertem wystąpił Głos znad Warty. Dodatkową atrakcją uroczystości była wystawa wyhaftowanych na szarym płótnie prac Michała Orłowskiego pod tytułem „Orły Polskie".

W Nowym Mieście na Placu 700-lecia

W gminie Nowe Miasto uroczystość rozpoczęła się o godz. 16:00 mszą św. za ojczyznę z udziałem chóru Domino Cantemus, delegacji OSP, szkół, wojska, organizacji samorządowych oraz władz gminnego samorządu na czele z wójtem A. Podemskim, przewodniczącym rady Cz. Jareckim i sekretarz G. Kosmalą.

Po mszy nastąpił przemarsz ulicami Nowego Miasta na Plac 700-lecia przy werblach orkiestry harcerzy. Pochód prowadzony przez radiowóz policyjny na światłach błyskowych szedł przy palących się pochodniach niesionych przez straż pożarną. Udział brały poczty sztandarowe oraz licznie zgromadzeni mieszkańcy. Na Placu 700-lecia przy obelisku w części oficjalnej poszczególne delegacje złożyły wiązanki kwiatów, a następnie głos zabrał i historię święta przedstawił wójt A. Podemski. Młodzież z Nowego Miasta przedstawiła krótki program artystyczny, a chór pod kierunkiem B. Hyżorka zaśpiewał pieśni patriotyczne.

W Dominowie kwiaty składał m.in. wicewojewoda Waldemar Witkowski.

W Zaniemyślu wystąpiła młodzież z Zespołu Szkół Ekonomicznych.

Tymczasem w poniedziałek 14 listopada Gimnazjum im. Jana Pawła II w Chociczy zorganizowało 45-minutowy spektakl. Przedstawiono historię święta i program artystyczny, a następnie odśpiewano pieśni patriotyczne. Prowadzącym całą uroczystość był dyrektor Zespołu Szkół w Chociczy R. Jeziorny. Spektakl pod kierunkiem Joanny Borkowskiej, Karoliny Studzińskiej i Pawła Beceli przygotowali i przedstawili uczniowie Zespołu Szkół w Chociczy.

Pieśni i poezja w Zaniemyślu

Mieszkańcy gminy Zaniemyśl rozpoczęli obchody od mszy celebrowanej w kościele pw. św. Wawrzyńca przez ks. wikariusza Jakuba Turka, który też wygłosił okolicznościową homilię. Następnie pod pomnikiem powstańców wielkopolskich złożono wiązanki kwiatów i zapalono znicze. Uroczystość rocznicowa została zakończona w GOKiR częścią artystyczną poprzedzoną wystąpieniem dr. Stanisława Stanisławskiego, który przedstawił genezę powstania państwa polskiego.

Część artystyczna została wykonana przez młodzież Zespołu Szkół Ekonomicznych w Łęknie pod kierownictwem Agnieszki Stępień. Był to program słowno-muzyczny składający się z pieśni i poezji patriotycznej.

kóz, mit, krzem, ap, tomi, jg

Średzianie w telewizji

Darek w ciemno

„Gra w ciemno" to kolejny teleturniej, w którym wziął udział średzianin Darek Węcławiak.

Na casting do teleturnieju pojechali we czterech - Darek Węcławiak, jego brat Tomek oraz kuzynowie Cezary Jakubiak i Piotr Grześkowiak. Średzianie musieli przejść testy i rozmowy kwalifikacyjne przed kamerami. Jak na razie zaproszenie do nagrania programu otrzymał jedynie Darek, choć pozostali nie tracą nadziei.

Program z udziałem Darka nagrany został tydzień temu, a jego emisja odbędzie się na antenie Polsatu w grudniu (o dokładnej dacie poinformujemy czytelników).

Tym razem na nagranie Darek zabrał swoją ośmioletnią córkę Darię, która od razu wkupiła się w serca prowadzących i publiczności w studiu.

W „Grze w ciemno", prowadzonej przez Krzysztofa Ibisza, gracze występują z zawiązanymi oczami. Prowadzący zadaje pięć pytań i w zależności od liczby prawidłowych odpowiedzi, gracz otrzymuje daną liczbę kopert. Zawodnik jednak nie widzi, w której kopercie są pieniądze, a w której np. hasło „minus 100%". Sprzedając w ciemno prowadzącemu wskazane przez siebie koperty, zawodnik może zyskać kilka tysięcy złotych albo stracić wszystko. Jak poszło Darkowi - widzowie będą mogli zobaczyć podczas grudniowej emisji programu. **(so)**

„Pomocna dłoń"

Mikołajkowe słodycze

Dla dzieci z najuboższych rodzin Stowarzyszenie Bezrobotnych „Pomocna Dłoń" zbiera słodycze. Zostaną one im wręczone podczas specjalnego spotkania z Mikołajem w Zespole Szkół Rolniczych.

Dary dla najmłodszych członkowie stowarzyszenia zbierają w swojej siedzibie przy ul. Żwirki i Wigury w każdy poniedziałek, wtorek i czwartek w godz. od 9:00 do 14:00. Zakończenie zbiórki zaplanowano na 8 grudnia. Wszystkie zebrane słodycze trafią do dzieci w sobotę 10 grudnia. W trakcie mikołajkowego spotkania dzieci z rodzin najuboższych będą miały okazję do przypomnienia sobie najważniejszych tradycji związanych z Bożym Narodzeniem. Najważniejszym punktem imprezy będzie spotkanie z Mikołajem, który każdemu z dzieci wręczy paczkę pełną słodyczy.

W akcję zbierania darów włączyli się także pracownicy starostwa oraz jednostek podległych. Tu jednak dodatkowo zbierane będą maskotki, które trafią do dzieci przebywających na oddziałach noworodkowym i dziecięcym średzkiego szpitala w ramach akcji „Podarujmy dzieciom uśmiech". **(pik)**

Konkurs profilaktyczny

Młodzież i papierosy

Co roku w trzeci czwartek listopada obchodzony jest Światowy Dzień Rzucania Palenia Tytoniu. Z tej okazji tradycyjnie już Powiatowa Stacja Sanitarno-Epidemiologiczna oraz starostwo powiatowe ogłosiły konkurs plastyczny dla gimnazjalistów na antyreklamę papierosów pt. „Reklama, jakiej nie znamy".

Patronat nad nim objęli starosta oraz państwowy powiatowy inspektor sanitarny. Głównym celem konkursu jest zwrócenie uwagi młodzieży na fakt, że zadaniem reklamy jest pozyskiwanie konsumentów dla danego produktu. Poza tym w świecie od pewnego czasu lansowana jest moda na niepalenie i zasady zdrowego stylu życia, na co gimnazjaliści przy tworzeniu prac powinni zwrócić szczególną uwagę.

Zadaniem gimnazjalistów jest więc przygotowanie plakatu będącego antyreklamą papierosów. Prace mogą być przygotowane w dowolnej technice, w formacie A3.

Konkurs składa się z dwóch etapów - szkolnego i powiatowego, do którego przechodzą prace zwycięzców. Etap szkolny potrwa do końca listopada. Natomiast etap powiatowy podsumowany zostanie pod koniec tego roku.

W konkursie mogą brać udział tylko prace indywidualne opatrzone godłem umieszczonym na drugiej stronie pracy. W kopercie należy dołączyć dokładne i czytelne dane autora: imię i nazwisko, adres szkoły oraz dodatkowe oświadczenie, które znajduje się przy każdym zgłoszeniu. Ocenie podlegać będą m.in. pomysłowość, szata graficzna oraz staranność wykonania. **(pik)**

Powiatowy konkurs

Mikołajek z internetu

Starostwo powiatowe na swojej stronie internetowej ogłosiło mikołajkowy konkurs internetowy. W tym roku do wygrania są dwie suszarki oraz nagroda książkowa - album niespodzianka.

W dwóch poprzednich latach powiat ogłaszał takie konkursy tuż przed świętami Bożego Narodzenia. Tym razem upominki będzie można wygrać na mikołajki. Szczegółowe informacje na temat konkursu oraz pytania znaleźć można na stronie internetowej powiatu w punkcie „konkursy w powiecie". Odpowiedzi na pytania konkursowe należy przesłać do starostwa do 5 grudnia do godz. 14:00. Zwycięzców poznamy 6 grudnia. **(pik)**

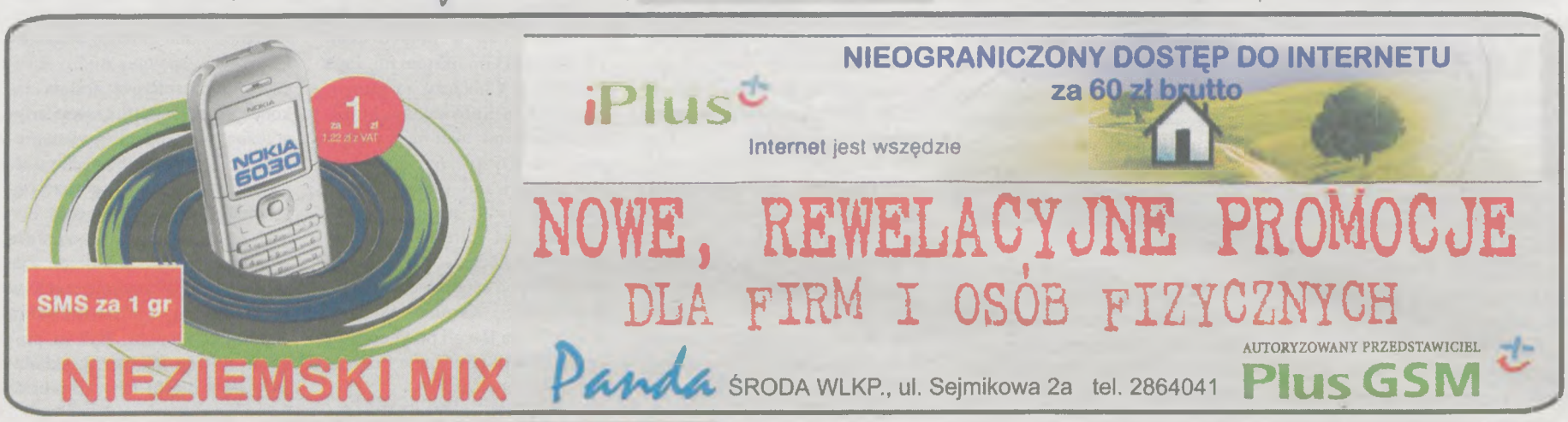

Jubileusz szkoły w Słupi Wielkiej

Upływa szybko życie

Prawie cały dzień świętowano w Słupi jubileusz 30-lecia tamtejszej szkoły. Przemówienia, program artystyczny, ślubowanie uczniów klas pierwszych, wystawy - to tylko niektóre z propozycji, jakie dla gości przygotowali organizatorzy jubileuszu.

Uroczystości rozpoczęła msza święta, której w kościele w Koszutach przewodniczył ksiądz kanonik Zenon Nowacki. Po mszy goście zgromadzili się w sali gimnastycznej Zespołu Szkoły Podstawowej i Gimnazjum im. Jana Henryka Dąbrowskiego w Słupi Wielkiej. Na początek głos zabrał dyrektor szkoły Stanisław Pyrzyk. Po powitaniu władz samorządowych i posła Stanisława Steca, byłych dyrektorów szkoły i wszystkich gości, którzy w jakikolwiek sposób byli ze szkołą związani, dyrektor przybliżył historię szkoły. Nie obyło się bez prezentacji osiągnięć placówki i jej teraźniejszości. Jako drugi głos zabrał pierwszy dyrektor szkoły - Władysław Oleśków, który większość swojego przemówienia poświęcił historii placówki w Słupi. Najwięcej emocji wzbudziło natomiast przemówienie byłej dyrektor Marii Sciborskiej - najdłużej kierującej placówką.

Po dyrektorach głos zabrały absolwentka szkoły Małgorzata Pawlak oraz przedstawicielka uczniów Dorota Konieczna. Natomiast ze strony gości głos zabrali i gratulacje dla szkoły złożyli między innymi burmistrz Wojciech Ziętkowski, przewodnicząca Komisji Oświaty Regina Kluczyńska, kierownik Powiatowego Centrum Pomocy Rodzinie Bernadeta Staszak oraz prezes średzkiego oddziału ZNP Bronisław Jankowski. Na temat szkół należących do Federacji Szkół Imienia Józefa Wybickiego i generała Henryka Dąbrowskiego mówiła przewodnicząca federacji Marta Osiewalska ze szkoły w Polnicy. Po zakończeniu przemówień przedstawiciele gimnazjalistów wręczyli dyplomy Przyjaciela Szkoły osobom, które służyły szkole w Słupi swoją pomocą. Otrzymali je m.in.: poseł Stanisław Stec, burmistrz Wojciech Ziętkowski, Robert Lankiewicz, państwo Renata i Leszek Celka, Romana Behnke, Aurelia Szafraniak, Justyna Rozmiarek, Stanisław Gabski oraz Romuald Świt ze Stacji Oceny Odmian Roślin.

W końcu przyszedł czas na program artystyczny, który przedstawili gościom uczniowie szkoły w Słupi. Spektakl „Upływa szybko życie" prezentował dojrzewanie człowieka w kontekście czterech pór roku. A wszystko to z lekkim przymrużeniem oka. Nie zabrakło też podniosłych chwil. Właśnie podczas programu artystycznego pasowane na uczniów zostały pierwszaki ze szkoły w Słupi. Dumne z siebie wspaniale prezentowały się w galowych strojach i „akademickich" czapkach. A chwilą refleksji okazała się piosenka „Kap, kap płyną łzy" w wykonaniu mamy i syna - Romany Behnke i Marka. Przedstawienie zakończyło się w pełni zasłużoną burzą oklasków ze strony widowni.

Goście szkoły jeszcze długo zwiedzali mury szacownej jubilatki. Z ciekawością i podziwem oglądano wystawy - historii szkoły pt. „Oś czasu" i pamiątek szkolnych oraz wystawę zdjęć aż pięciu par bliźniaków, które aktualnie uczęszczają do słupeckiej placówki. Był też czas na wspólne zdjęcie i uroczysty obiad. Wiele było wspomnień i rozmów z dawnymi znajomymi. W końcu prawdą jest hasło wypisane przy jednej z wystaw: „Historia szkoły to nie mury, to ludzie, którzy ją tworzą".

Hanna Sowa

Piękna trzydziestolatka

Myśl o założeniu szkoły wyszła z tamtejszego Centralnego Ośrodka Badania Upraw Roślin Uprawnych. Zbiorcza Szkoła Gminna została oddana do użytku 3 listopada 1975 roku, a 18 marca 1978 roku otrzymała imię generała J.H. Dąbrowskiego. Od 1 września 2003 roku działa już jako Zespół Szkoły Podstawowej i Gimnazjum. Jej kolejni dyrektorzy to: Władysław Oleśków, Andrzej Tomaszewski, Maria Ściborska i obecny, (od 1 września 2003) Stanisław Pyrzyk.

Obecnie w 15 oddziałach uczy się 326 uczniów (2 oddz. przedszkolne, 8 - szkoły podstawowej oraz 5 - gimnazjum). W szkole pracują 42 osoby, w tym 29 nauczycieli (czworo z nich to absolwenci szkoły w Słupi). Codziennie z 12 miejscowości dowożonych jest do szkoły ponad 200 uczniów. W sumie mury szkoły opuściło już 1200 absolwentów.

Dyrekcja i pracownicy Zespołu Szkoły Podstawowej i Gimnazjum w Słupi Wielkiej wyrażają wdzięczność za pomoc przy organizacji obchodów 30-lecia szkoły: Panu Piotrowi Pajchrowskiemu, Panu Robertowi Alankiewiczowi, Państwu Renacie i Lechowi Celkom, Panu Henrykowi Wlazłemu, Panu Ryszardowi Zagożdżonowi, Państwu Wiolecie i Przemysławowi Węcławiakom, Panu Józefowi Pluto, Dyrekcji Stacji Oceny Odmian w Słupi Wielkiej.

Straż miejska

Ptasie wezwania

Od kilku tygodni interwencje strażników miejskich dotyczą głównie zwierząt. Prym oczywiście wiodą wezwania do martwych ptaków.

Choć na terenie Polski nie stwierdzono przypadku ptasiej grypy, to jednak każdy przypadek padniętego lub poranionego ptaka wywoływał w ostatnich tygodniach dodatkowy lęk. Ludzie dzwonili z informacjami, że zarówno na terenie miasta jak i gminy leżą szpaki, łabędzie, wróble, wrony, gołębie... Albo że na podwórku u sąsiada biegają swobodnie kury. Patrol straży uwolnił także kilka gołębi na jednej z posesji w mieście. Każda z takich interwencji traktowana była poważnie. Strażnicy na bieżąco byli w kontakcie z powiatowym lekarzem weterynarii. W ubiegłym tygodniu wzięli także udział w specjalnym szkoleniu zorganizowanym przez średzką policję, podczas którego mówiono między innymi o ptasiej grypie. Ptaki, które padały z przyczyn naturalnych usuwali z ulicy i dróg pracownicy Usług Komunalnych.

Wojewódzki inspektor sanitarny odwołał już alarm. Stan najwyższego zagrożenia minął. Oznacza to, np, że kury wreszcie mogą swobodnie chodzić po podwórkach, choć ich pożywienie nadal powinno pozostawać w zamknięciu.

pik

Sulęcinek

Uśmiech Małgosi

Od niemalże roku trwa walka Małgosi z chorobą nowotworową. Od samego początku wspierają ją w niej nauczyciele oraz cała społeczność uczniowska. W ubiegłym tygodniu przyszedł czas na podsumowanie akcji charytatywnej. W trakcie spotkania dyrektor Zespołu Szkół w Sulęcinku Zofia Kaźmierska przekazała Małgosi zakupy ufundowane z zysku, jaki przyniosła zabawa charytatywna.

Przypomnijmy, że w grudniu ubiegłego roku u Małgorzaty Kominek, dziś uczennicy klasy II b w gimnazjum, rozpoznano ostrą białaczkę szpikową. Z chorobą dzielnie zmaga się do dziś. Wszyscy pracownicy szkoły, uczniowie oraz rodzice ogromnie przejęli się sytuacją dziewczynki. W szkole zostało zorganizowanych wiele akcji, by zebrać pieniądze na pomoc dla niej. Jako pierwsi akcję zainicjowali koleżanki i koledzy z klasy wspólnie z wychowawczynią Agnieszką Kasprzyk. Ze zorganizowanych zbiórek pieniędzy zakupiono drobne upominki, aby chociaż w ten sposób wywołać uśmiech na zatroskanej twarzy chorej. Kolejną inicjatywą było wydanie specjalnego numeru szkolnej gazety. Za pieniądze zebrane z jej sprzedaży zakupiono radioodtwarzacz. W kwietniu rada szkoły zorganizowała zabawę charytatywną, w której organizację włączyło się wielu nauczycieli, rodziców i uczniów. Na szczególne wyróżnienie za pomoc i starania zasługuje pani Małgorzata Prusak, mama ucznia tej samej klasy.

W ubiegłym tygodniu w szkole odbyło się niezwykłe spotkanie. Dyrektor szkoły zaprosiła na nie Małgosię i jej mamę oraz przedstawicielki poprzedniej rady szkoły - Barbarę Tomaszewską, Urszulę Pruchniewicz, Dorotę Pietrzyk, Wiesławę Witkowską, wychowawczynię Małgosi A. Kasprzyk, opiekunkę Szkolnego Koła Caritas Mariolę Górecką oraz M. Prusak. Z. Kaźmierska ciepłymi słowami powitała Małgosię, która ze względu na rekonwalescencję ma nauczanie indywidualne i wręczyła jej rzeczy zakupione dzięki dochodowi z zabawy. Wśród kilku upominków najważniejszy był laptop. Nie zabrakło chwil wzruszeń, był też czas na rozmowy przy kawie i pysznym cieście przygotowanym przez mamę Małgosi w podziękowaniu za odruch serca ludzi dobrej woli. A Małgosia i jej rodzina za okazaną troskę i zainteresowanie serdecznie dziękowały całej szkolnej społeczności.

Agnieszka Kasprzyk, pik

Targi „Fiera delle Opere"

Wiceburmistrz we Włoszech

Wiceburmistrz Piotr Piekarski wziął udział w III Edycji Targów „Fiera delle Opere" we włoskiej Rivie. Targi służą głównie rozwijaniu współpracy między firmami i instytucjami samorządowymi północno-wschodnich Włoch. Tym razem wzięli w niej udział także samorządowcy z Wielkopolski.

Targi odbywały się w ostatni weekend października. Wielkopolscy samorządowcy i właściciele firm pojechali do Rivy położonej nad pięknym jeziorem Garda na zaproszenie organizatorów „Fiera delle Opere".

W tym roku w „Fiera delle Opere", oprócz delegacji z Wielkopolski, uczestniczyło ok. 200 przedsiębiorstw i instytucji. Jak informuje Urzęd Miejski w Środzie, delegacja z Wielkopolski wzbudziła bardzo duże zainteresowanie Włochów, którzy deklarowali chęć współpracy i inwestowania w Wielkopolsce. Sporo wiadomości na ten temat zamieszczała lokalna prasa oraz pokazywała telewizja regionalna.

Koszty wyjazdu w znacznej mierze pokrywali włoscy gospodarze imprezy. Z budżetu gminy Środa została opłacona jedynie dieta wiceburmistrza oraz dwa noclegi. W sumie było to ok. 700 zł.

(kóz)

Twoje Okno
VEKA
OKNA
Raty: wpłata odsetki 0%
Super jakość Super cena
Kupując nasze okna, oszczędzasz dużą kasę
97% zrealizowanych wycen
PRODUCENT: Gnieźnieńska 26 (przy sklepie rowerowym), Września, tel. 437-66-07

Zaniemyśl

Nowy odcinek drogi

W przeddzień Święta Niepodległości mieszkańcy gminy Zaniemyśl wzbogacili się o kolejny kilometr drogi utwardzonej.

Otóż w dniu tym dokonano odbioru technicznego I etapu drogi utwardzonej na odcinku Polwica - Winna. Odcinek tej drogi został wykonany przez Stradę. Jest to droga komunikacyjna łącząca dwie wioski oraz dojazdy do gruntów uprawowych. Długość drogi, która będzie budowana etapowo wynosi 3,3 km. Odbioru dokonała komisja z udziałem wykonawcy, inwestora, inspektora nadzoru oraz użytkownika. Tych ostatnich reprezentowały rady sołeckie z Polwicy i Winnej, w osobach sołtysów Teresy Nowak, Sławomira Grześkowiaka i radnego Ryszarda Grześkowiaka. Postulowano, by w przyszłości przy budowie dalszych etapów uwzględnić jednolite utwardzenie dojazdów do poszczególnych gospodarstw i wjazdów na pola uprawowe. Zwrócono również uwagę na zbyt bliskie podorywanie pól, zwłaszcza na odcinkach równych z jezdnią do poboczy, gdyż grozi to uszkodzeniem nawierzchni utwardzonej. Tegoroczne środki na budowę tej drogi wydatkowano z dotacji Urzędu Marszałkowskiego Województwa Wielkopolskiego oraz budżetu gminy. W roku przyszłym planuje się budowę II etapu o podobnej długości.

Jerzy Grześkowiak

Na zdjęciu - moment przecięcia wstęgi przez wójta i sołtysów.

Zaniemyśl

Pięć sprzedanych

Gmina Zaniemyśl sprzedała wszystkie wystawione do przetargu działki położone we wsi Zwola.

Poniedziałkowa licytacja była dość żywa i w efekcie pierwszą działkę sprzedano za 20.250 zł, gdy cena wywoławcza wynosiła 13.255 zł. Drugą działkę sprzedano za kwotę 34.952 zł, przy cenie wywoławczej 18.752 zł. Trzeci grunt zbyto za 38.959 zł, cena wywoławcza była tutaj 23.959 zł. Za kolejną działkę gmina zainkasuje 48.848 zł, podczas gdy cena wynosiła 29.648 zł. Ostatnia działka została sprzedana za 39.780 zł, przy cenie wyjściowej 31.719 zł. Wielkość gruntów wynosiła od 504 m² do 7537 m². Cztery z omawianych nieruchomości są przeznaczone pod zabudowę letniskową, natomiast największa obszarowo działka zapisana jest jako zieleń ochronna i las bez prawa zabudowy. **(Cor)**

widziałeś? dzwoń! 0-606-500-170

Zaniemyśl

Gimnazjum w internecie

Gimnazjum w Zaniemyślu stworzyło swoją własną stronę www.

Strona jest bardzo ciekawa. Znaleźć tu można historię szkoły, życiorys patrona szkoły Ryszarda Wincentego Berwińskiego, kalendarz imprez szkolnych, listę osiągnięć uczniów, zdjęcia z izby pamięci oraz sporo informacji o bardzo popularnych w szkole zajęciach fitness.

Na stronie znaleźć można informację o konkursie na logo szkoły. W konkursie „Tworzymy logo szkoły" może uczestniczyć każdy uczeń Gimnazjum w Zaniemyślu, który wykona w dowolnym programie graficznym logo Zespołu Szkoły Podstawowej i Gimnazjum w Zaniemyślu. Logo powinno być odzwierciedleniem charakteru szkoły, nawiązywać do tradycji, patrona lub położenia szkoły. Prace na dyskietce lub płycie CD-ROM należy dostarczyć do organizatorów - nauczycieli informatyki Barbary Dudziak i Ewy Doliwki - do końca stycznia 2006 roku. Prace oceni jury w składzie dyrektor szkoły Małgorzata Fertała oraz B. Dudziak i E. Doliwka.

Redakcję strony gimnazjum stanowią M. Kaźmierczak, M. Pawlak, M. Grześkowiak, N. Cychnerska, D. Jóźwiak oraz fotoreporter W. Gorzelany.

Polecamy - http://gimnazjum-zaniemysl.republika.pl

krzem

Zaniemyśl

Polowanie hubertowskie

Imieniny patrona myśliwych św. Huberta rozpoczynają zazwyczaj okres zbiorowych polowań na zwierzynę. Koło Łowieckie nr 72 „Zdrój" w Zaniemyślu takie polowanie przeprowadziło w ubiegłym tygodniu z udziałem 29 myśliwych - członków koła.

Przeprowadzono 6 „pędzeń" nagonką. Polowano na zwierzynę grubą oraz lisy i borsuki. Królem polowania został Mieczysław Kubiak za ustrzelenie dzika - warchlaka. Następne miejsca zajęli Ryszard Królikowski i Maciej Cnotliwy. Zarząd koła ustalił, że w grudniu będzie jeszcze jedno polowanie świąteczne, a w styczniu - polowanie noworoczne. Po zakończeniu polowania odbyła się wspólna biesiada.

Jerzy Grześkowiak

Na zdjęciu - najlepsza trójka na tym polowaniu.

Zaniemyśl

Cyrkowe popisy

Sala widowiskowa GOKiR w Zaniemyślu jeszcze nigdy nie gościła tak dużej liczby młodych widzów. A to wszystko za przyczyną artystek cyrkowych z Ukrainy Wiery i Katarzyny - matki i córki - mistrzyni i jej uczennicy, które wystąpiły w programie pt. „Show artystyczny „Katarzyna".

Przedstawienie obfitowało w najrozmaitsze sztuczki cyrkowe, m.in żonglerkę piłkami i maczugami, połykanie ognia, taniec z kołami hula-hop. Nie zabrakło też numerów, w których główną rolę odegrały zwierzęta, w tym np. ponaddwumetrowy wąż.

Ale wszystko co dobre, kiedyś musi się skończyć. Widownia niechętnie opuszczała salę. Zrywały się gromkie oklaski, podziękowania. Artystki również gorąco podziękowały publiczności.

Jerzy Grześkowiak

SPROSTOWANIE

W ostatnim numerze w artykule „Komputery od Intermedia" błędnie zdefiniowałam decyzję komisji przetargowej pisząc, że komisja odrzuciła oferty pozostałych dwóch oferentów. Tymczasem komisja odrzuciła ofertę firmy Trol Inter Media Przemysława Turowskiego z Wronek, z uwagi na braki formalno-prawne, natomiast oferta firmy Sefika z Suchego Lasu przegrała z Intermedia Ł. Czekała, T. Frąckowiak, M. Piasecki ze Śremu, proponując cenę wyższą niż zwycięzca przetargu. Za błąd przepraszam.

Anna Komorowicz

TAPICERSTWO
Robert Wawrzyniak
ul. Główna 7, Biernatki
meblowe - samochodowe
tel. 8171-653, 0-603 504-168

JUBILER
Stary Rynek 12, Środa Wlkp.
POLECA
szeroki wybór modnej biżuterii ze złota i srebra, zegary i zegarki na rękę, plotery, nowoczesne szkło użytkowe oraz porcelanę użytkową.
Ceny na Twoją kieszeń!
Zapraszamy
Wykonujemy naprawę biżuterii srebrnej i złotej.

ROTOR - SERWIS
Sulęcinek, ul. Borowska 4, tel. 286-38-55
WYPOŻYCZALNIA ELEKTRONARZĘDZI
Einhell SKIL metabo Makita Celma BOSCH
Sprzedaż • Serwis
• wiertarki
• szlifierki
• wkrętarki akum.
• kosy spalinowe
• pilarki
• młoty
• mieszarki
• pilarki łańcuchowe, elektryczne i spalinowe
SPRZEDAŻ RATALNA
Zapraszamy: pon. - piątek 8:00 - 18:00, sobota 9:00 - 15:00

25 lat „Solidarności" w Środzie

Ruch odważnych średzian

25 lat temu w Polsce trwał festiwal wolności. 10 milionów Polaków zaangażowało się w wielki ruch społeczny, jakim była „Solidarność". Związek powstał także w Środzie. Chwile euforii i chwile ciemne sprzed 25 lat opowiedział „Gazecie" Jan Droździński.

Jan Droździński tworzył struktury „Solidarności" w swoim zakładzie pracy - Przedsiębiorstwie Budownictwa Rolniczego. Był również wiceprzewodniczącym Międzyzakładowej Komisji Koordynacyjnej NSZZ „Solidarność" w Środzie, a od października 1981 roku jej przewodniczącym.

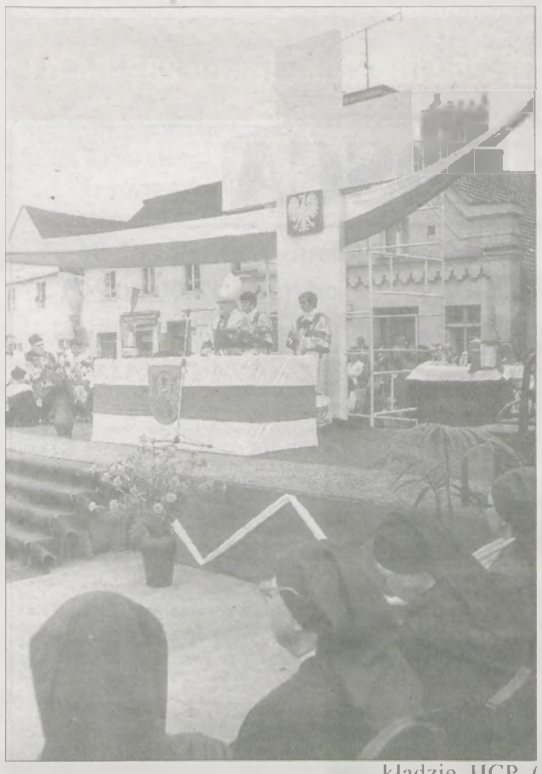

Festiwal „Solidarności"

W sierpniu 1980 rozpoczął się w Polsce festiwal wolności. Po podpisaniu porozumień sierpniowych w Gdańsku i po zarejestrowaniu Niezależnego Samorządnego Związku Zawodowego „Solidarność" Polacy przez 16 miesięcy mieli okazję poczuć smak wolności. Po strajkach w Gdańsku, Szczecinie, Jastrzębiu i wielu innych miejscowościach w całym kraju zaczęły tworzyć się komitety zakładowe NSZZ „Solidarność". W krótkim czasie liczba członków związku osiągnęła 10 milionów.

Festiwal ten brutalnie zakończony został 13 grudnia 1981 roku wprowadzeniem stanu wojennego. W tym krótkim czasie „Solidarność" osiągnęła jednak wiele. Przede wszystkim Polacy zrozumieli, że można wiele osiągnąć działając razem.

W tym pierwszym etapie „Solidarności" nie zabrakło udziału średzian.

Stomil, cukrownia, Cegielski...

W październiku 1980 roku w poszczególnych średzkich zakładach pracy zaczęły powstawać zakładowe komitety założycielskie. Pierwszy powstał w Stomilu, gdzie przewodniczącym został Tomasz Stawicki. Kolejne komitety założycielskie powstawały w: średzkiej cukrowni (przewodniczący Ryszard Kaczmarek), średzkim oddziale zakładów Hipolita Cegielskiego (Stanisław Jankowiak), PBRol-u (J. Droździński), Horteksie (Marian Lis), a w listopadzie w COBORU w Słupi Wielkiej (Andrzej Lewandowski). „To byli wspaniali ludzie - wspomina J. Droździński - odważni i świadomi niebezpieczeństwa, jakie niosło przeciwstawienie się ustrojowi."

11 stycznia 1981 roku powołano pierwszą w Środzie Komisję Zakładową „Solidarności" w Stomilu. Na jej czele stanął Berhold Sośnik, a jego zastępcą został T. Stawicki. Komisje powstały także w COBORU (jej przewodniczącym został R. Mackiewicz, a zastępcą A. Lewandowski), w średzkim zakładzie HCP (S. Jankowiak) i PBRol-u (przewodniczący J. Droździński, a zastępca - R. Jankowiak). 6 stycznia powstała także komisja w Szkole Podstawowej nr 3. Przewodniczącą komisji została Grażyna Bartkowiak, a zastępcą Andrzej Kobierski. Komisje działały również przy technikum rolniczym (kierował nią Bazyli Wysoczański), ZOZ-ie (Zbigniew Majchrzak i Elżbieta Jakubowska) oraz PKO (Urszula Kozak).

Powstawanie struktur „Solidarności" nie było jednak usłane różami. Trudności napotykano w niektórych zakładach ze strony kierujących przedsiębiorstwami. „Tak było np. w PSS, gdzie kłody pod nogi rzucał ówczesny wiceprezes" - wspomina J. Droździński.

Najaktywniej „Solidarność" zwalczana była przez osoby z „komitetu", czyli Miejsko-Gminnego Komitetu Polskiej Zjednoczonej Partii Robotniczej. Najbardziej J. Droździński pamięta Mieczysława Kubiaka i Juliana Kempę (te drugi pełni dzisiaj funkcję wicestarosty średzkiego). „Te osoby nienawidziły „Solidarności" - dodaje.

Pomimo szykan, już w październiku podczas spotkania w Stomilu delegatów poszczególnych zakładów, powstała Międzyzakładowa Komisja Koordynacyjna NSZZ „Solidarność". Jej przewodniczącym został T. Stawicki, jego zastępcą J. Droździński, a w jej skład weszli jeszcze: B. Sośnik, Roman Mikołajczak, R. Kaczmarek i Witold Nowosielski. Delegacja wyłoniona przez MKK (B. Górna, Eugeniusz Maciejewski i W. Nowosielski) skutecznie interweniowała w Urzędzie Wojewódzkim w Poznaniu o zwiększenie liczby towarów, zwłaszcza mięsa na święta Bożego Narodzenia.

Z inicjatywy MKK utworzono Radę Rynku przy naczelniku miasta i gminy. Kontrolowała ona zaopatrzenie rynku. MKK reprezentowali w niej B. Górna i J. Droździński.

„Solidarność" działa

Komisje działały bardzo aktywnie. Tylko w Stomilu „Solidarność" zgłosiła 104 postulaty. Związkowcy domagali się m.in. zniesienia nocnej zmiany, zmniejszenia zatrudnienia w dyrekcji o osobę zastępcy, pozbycia się zakładowych samochodów osobowych czy racjonalnej gospodarki wodą. W HCP załoga i „Solidarność" domagały się usunięcia dyrektora, co zakończyło się sukcesem. Komisja ta aktywnie współpracowała z Komisją Zakładową w HCP w Poznaniu. W jej obradach zawsze uczestniczyli działacze ze Środy - S. Jankowiak lub Barbara Górna. Z kolei S. Jankowiak i T. Stawicki byli członkami Zarządu Regionu Wielkopolskiego „Solidarności".

Wszystkie komisje zakładowe ze Środy aktywnie brały udział w zbieraniu środków na budowę pomnika Poznańskiego Czerwca 1956. W niedzielę poprzedzającą uroczystości poznańskie w czerwcu 1981 roku na Starym Rynku (wówczas Plac Miłostana) odprawiona została uroczysta msza św - patrz zdjęcia. Stary Rynek wypełniony był po brzegi średzianami. Jak wspomina J. Droździński, wielki krzyż do budowy ołtarza pracownicy Spójni przenieśli na własnych plecach. Wiele pomocy okazał „Solidarności" ks. proboszcz Aleksander Rawecki.

11 września 1981 roku wybrano nowy zarząd MKK. Przewodniczącym został J. Droździński, jego zastępcami B. Sośnik i B. Górna, a sekretarzem Aleksandra Rozwens. W skład zarządu weszli również: Bazyli Wysoczański, R. Mikołajczak, Paweł Piechocki, W. Nowosielski, Eugeniusz Stępień i Grzegorz Magaj. J. Droździński do dziś przechowuje jak najcenniejszą pamiątkę legitymację „Solidarności" z tamtych czasów.

Średzka „Solidarność" miała swoją siedzibę w lokalu przy ul. Dąbrowskiego. Odbywały się tam stałe dyżury, co ułatwiało kontakty z mieszkańcami.

Stan wojenny

Działalność „Solidarności" przerwana została wprowadzeniem stanu wojennego. Już 13 grudnia J. Droździński został wezwany przez sztab, w skład którego weszli ówczesny naczelnik, sekretarze i działacze partyjni, milicjanci i funkcjonariusze UB, do otwarcia lokalu przy ul. Dąbrowskiego i wydania dokumentacji związkowej. Jak wspomina J. Droździński, udało mu się zniszczyć listy członków. Po przeprowadzeniu rewizji zniszczona została także pozostała dokumentacja związku, a lokal został opieczętowany.

14 grudnia funkcjonariusze SB niszczyli dokumentację związkową w zakładach pracy.

Nikt ze średzkich działaczy nie był internowany, ale np. J. Droździński był wielokrotnie przesłuchiwany przez służbę bezpieczeństwa. Działacze byli później szykanowani przez dyrekcje zakładów oraz PZPR.

Jak wspomina J. Droździński, „Solidarność" przez cały czas inwigilowana była przez służbę bezpieczeństwa. W komisji międzyzakładowej działał człowiek, który w czasie stanu wojennego założył mundur „bezpiecznika". Osoba ta już nie żyje, ale J. Droździński nie chce podawać jego nazwiska.

Po 25 latach

Dziś J. Droździński jest już na emeryturze, ale gdy opowiada o wydarzeniach sprzed 25 lat nie może zachować spokoju. Prosi, by w gazecie podziękować i oddać hołd tym wszystkim, którzy aktywnie działali wtedy przy zakładaniu „Solidarności". Wspominając te osoby dodaje co chwilę - „to wspaniały człowiek".

Żywe są jednak również wspomnienia bolesne. „Wielu działaczy zawiodło" - mówi ze smutkiem. Niektórzy współpracowali po 1981 roku z „komuną" np. zapisywali się do partii satelickich takich jak Stronnictwo Demokratyczne.

Wspomina, że „Solidarność" sprzed ćwierć wieku to zupełnie inny związek niż dzisiejsza „S". „Wtedy to był prawdziwy ruch społeczny, „ruch ludzi odważnych"" - mówi. Dziś „Solidarność" to związek zawodowy, który walczy o interesy swoich członków w zakładach pracy. „My" - dodaje - „zmienialiśmy system".

J. Krzeminski

Piórkiem melomana

Jesienne impresje muzyczne

Przełom października i listopada stał się dla autora tytułowych impresji muzycznych swoistym apogeum jesiennego zauroczenia sztuką muzyczną, zwłaszcza tą prezentowaną licznej rzeszy melomanów przez młode pokolenie uzdolnionych artystów.

Zapoczątkował go koncert w wykonaniu kameralnego zespołu Altra Volta, którzy tworzą muzycy Filharmonii Kaliskiej, a który uświetnił obchody doniosłej rocznicy 60-lecia Miejskiej Biblioteki Publicznej w Środzie Wlkp., placówki kulturalnej o wielkich zasługach w propagowaniu szeroko pojętej kultury i sztuki wśród mieszkańców naszej małej Ojczyzny. I temu jubileuszowemu niejako koncertowi pragnę nieco więcej miejsca poświęcić w dzisiejszym felietonie pisanym „piórkiem melomana"...

Jednak nie od rzeczy będzie tu przedtem wspomnieć też o rewelacyjnym wykonaniu przez orkiestrę Filharmonii Poznańskiej i chór Poznańskich Słowików pod dyr. Stefana Stuligrosza ostatniego arcydzieła W.A. Mozarta - Requiem d-moll oraz dzień później o występie w auli UAM znanego także w Środzie z czerwcowego recitalu na „bibliotekarskiej" estradzie wielce utalentowanego Jacka Kortusa, aktualnie finalisty i zdobywcy zaszczytnego wyróżnienia XV Międzynarodowego Konkursu Pianistycznego im. Fryderyka Chopina w Warszawie. Uczeń profesora W. Andrzejewskiego wykonał z orkiestrą Filharmonii Poznańskiej pod dyr. Grzegorza Nowaka koncert fortepianowy e-moll naszego najwybitniejszego kompozytora i wieszcza romantyzmu w muzyce - genialnego Fryderyka Chopina. I co najważniejsze: Jacek Kortus zachwycił wypełnioną do ostatniego miejsca publicznością Aulę Uniwersytecką do tego stopnia, że bisom (i brawom na stojąco) nie było końca! Pozbawiony tremy konkursowej, ale niezwykle skoncentrowany młodziutki poznański artysta zaprezentował Chopina w stylu, który - jestem o tym przekonany - znacznie wyżej wypromowałby go w klasyfikacji końcowej tej prestiżowej imprezy warszawskiej. Powinniśmy pomyśleć o ponownym ewentualnym zaproszeniu tego rokującego duże nadzieje artystyczne wspaniałego młodego i utalentowanego wirtuoza klawiatury do naszego grodu. Myślę, że Jego występ stanowiłby nie lada gratkę dla średzkich melomanów, a zwłaszcza tych najmłodszych, dopiero co „raczkujących"... (W auli UAM nie spotkałem tym razem średzian, także p. Beaty M. z Solca - a szkoda!). To tyle „impresji" weekendowych - wracam na nasze, rodzime podwórko, czyli koncertu Kaliskich Filharmoników, zorganizowanego przez dyrekcję biblioteki miejskiej, zarówno w związku z jej jubileuszem, jak i z okazji inauguracji nowego roku kulturalnego 2005/2006. Zatem - ad rem.

Moi drodzy! To prawdziwe szczęście, że biblioteka miejska już przed wieloma laty przyjęła na siebie dobrowolnie nigdzie nie zapisane obowiązki animatora kameralnych imprez artystycznych z „wyższej półki", cyklicznie prezentując rzeszom średzkich melomanów m.in. całe zastępy utalentowanej muzycznie młodzieży zarówno z Poznania, jak i ze Środy, a także ościennych powiatów. Ma w tym także swój znaczący udział Średzkie Towarzystwo Kulturalne i jego niezmordowana w pomysłach Pani Prezes - Bożenna Urbańska. (j.t. jednak temat już na zgoła inny felieton). Tymczasem szczególnym „zacięciem" pod tym względem charakteryzował się były dyrektor p. Janusz Kalisz, zaś jego następczyni p. Małgorzata Walasek - jak widać - wcale nie myśli poprzestać na „odcinaniu kuponów" z dawnej świetności kierowanej przez siebie placówki - czego dowodem choćby właśnie zaproszenie kwintetu smyczkowego Filharmoników Kaliskich, a także ów „przedpremierowy" niejako w czerwcu recital fortepianowy Jacka Kortusa.

Zespół Altra Volta - na przekór smutnym dniom, co są tuż, tuż - zaprezentował się jako pełen ożywczych pomysłów ansambl, wyróżniający się subtelną wrażliwością, delikatnym tonem i nader osobistym stosunkiem do prezentowanych poszczególnych utworów. Czyniąc ukłon w stronę tradycji - potrafi też zademonstrować współczesną europejską „zadziorność". Połączenie różnych stylów i tematów w żaden sposób nie zaważyło więc na koniecznej spójności całości występu. Kaliscy muzycy grają świeżo i wiarygodnie. Ich muzyka jest niesłychanie ekspresyjna, czasem wręcz egzaltowana. A zatem - prawdziwa! Dlatego słucha się ich z przyjemnością. Są na najlepszej drodze, by stać się już wkrótce zespołem bardzo wysokiego lotu. A teraz trochę szczegółów. Otóż: Serenada „Eine kleine Nachtmusik" W.A. Mozarta to niewątpliwie popisowy numer zespołu. Całość okazała sie bowiem jako wykwitne danie, pełne różnorodnych muzycznych smakołyków... Pełne energii Allegro, natchniona Romanza, dostojny Menuet i zachwycające precyzją wykonawczą, porywające Rondo - oto prolog do tego ze wszech miar udanego wieczoru! Następnie - dla kontrastu - słuchaliśmy statecznego „Gigue", pełnego gracji „Gawota" i nastrojowego walca pt. „Charade". „Humoreska" A. Dvoraka to z kolei małe arcydzieło, miniatura często wykonywana także w wersji fortepianowej solo oraz przez wielkie orkiestry symfoniczne, zaś „Lot trzmiela" M. Rimskiego-Korsakowa charakteryzował się lotem... (jak to u... trzmiela). I o to właśnie chodziło. Znakomite wykonanie!!! Kanon J. Pachelacla i fragment oratorium „Salomon" G.F. Haendla jeszcze raz przypomniał nam o pięknie muzyki klasycznego baroku, zaś polka „Figurata" Bimboniego skojarzyła mi się od razu ze słynną „Polką - Pizzicato" J. Straussa (ojca). Na bis usłyszeliśmy fragment kompozycji L. Andersona (tego od „Synkopowanego zegarka") pt. „Fidle - Fadle" - utworu pełnego humoru i bardzo trudnego technicznie. Reasumując - koncert zespołu kameralnego Altra Volta to wieczór pełen wzruszeń i wielu muzycznych niespodzianek. Serdeczne dzięki dla jego „sprawczyni"!

Na zakończenie zmuszony jestem zwrócić uwagę Państwa na pewną tylko z pozoru błahą sprawę... Otóż, moi drodzy melomani - CZAS NAJWYŻSZY przyjąć do wiadomości i stosowania niezbędną przy tego rodzaju koncertach (recitalach itp.) zasadę: pod absolutnie żadnym pozorem nie wolno rozpraszać, dekoncentrować uwagi artystów estradowych przy wykonywaniu przez nich wieloczęściowego utworu (np. divertimenta - serenady, suity, sonaty, symfonii, poematu symfonicznego itp. itd.), poprzez nieprzemyślane brawa, które powinny nas raczej zawstydzać, bowiem łamiemy w ten sposób wielowiekowe kanony! Pisałem już o tym dwukrotnie, ale jak widać - bez efektu (sic!). Inaczej ma się sprawa w operze, operetce, a nawet w teatrze. Tam można (a nawet należy) udane popisy solistów nagradzać brawami w trakcie trwania poszczególnych aktów, a także po ich zakończeniu... Pamiętajmy o tym w przyszłości! I to by było na tyle - tym razem. Mam nadzieję, że Państwo przyjęliście ze zrozumieniem tę małą „reprymendę".

Stanisław Maćkowiak

Restauracja „CECHOWA"

zaprasza do organizacji imprez okolicznościowych, pogrzebiny (w cenie 21 zł od osoby), lecia, wesela (udostępniamy pokoje hotelowe).

PROMOCJA!

W SOBOTĘ
80 zł od osoby
+ 800 zł zespół
+ samochód
dla młodej pary
GRATIS

W PIĄTEK 70 zł od osoby + 700 zł zespół + samochód dla młodej pary GRATIS

tel. 0-606 207-259 lub Cafe Tosca 287-04-61

CAFE TOSCA

Środa Wlkp., ul. Paderewskiego 2/1 • tel. 287-04-61
ZAPRASZAMY od godz. 12:00 do 24:00

Dowóz na telefon - 2 zł

PIZZA prosto z pieca

1	Margherita sos, ser	8,00
2	Fughi sos, ser, pieczarki	9,00
3	Cacciatore sos, ser, salami	10,00
4	Vesuvio sos, ser, szynka	10,00
5	Capricciosa sos, ser, pieczarki, szynka	11,00
6	Hawaii sos, ser, szynka, ananas, brzoskwinia	12,00
7	Rimini sos, ser, szynka, krewetki	12,00
8	Corleone sos, ser, pieczarki, papryka, cebula, kukurydza	14,00
9	Wegetariana sos, ser, pieczarki, oliwki, kukurydza, cebula	12,00
10	Peperoni sos, ser, szynka, peperoni, papryka, cebula	14,00
11	Petruczi sos, ser, szynka, bekon, pieczarki, cebula	14,00
12	Mediterrana sos, ser, małże, krewetki, tuńczyk, szparagi, kapary	16,00
13	Primavera sos, ser, pomidor, kukurydza, groszek, ogórek	14,00
14	Lucia sos, ser, kurczak, pieczarki, pomidor	13,50
15	Wiejska sos, ser, kiełbasa, bekon, ogórek, peperoni	14,00
16	Strong sos, ser, pieczarki, peperoni, kapary, cebula	11,00
17	Santa Lucia sos, ser, szynka, pomidor, kukurydza, cebula	13,00
18	Regina sos, ser, salami, pomidor, pieczarki	12,00
19	Specjale sos, ser, cebula, pieczarki, papryka, oliwki, szparagi	15,00
20	Rzeźnicka sos, ser, szynka, kabanos, bekon, salami	15,00
21	Frutti di mare sos, ser, krewetki, małże, tuńczyk, anchois	17,00
22	Laiscalla sos, ser, szynka, salami, pomidor, camember	15,00
23	Tosca sos, ser, bne, camember	12,00
24	Kebab sos, ser, kebab, cebula, peperoni	14,00
25	Szwecja Specjal sos, ser, szynka, bekon, cebula, jajko	14,00
26	Zbójnicka sos, ser, kurczak, kiełbasa, bekon	16,00
27	Con Polo sos, ser, kurczak, papryka, oliwki	13,00
28	Kebab Specjal sos, ser, cebula, kebab, sałata, pomidor, ogórek	16,00

MAKARONY

1	SPAGHETTI BOLONES	5,00
2	SPAGHETTI NAPOLITANA	4,00
3	SPAGHETTI A LA TOSCA	6,00
4	SPAGHETTI MEKSYK	6,00
5	LASAGNE	7,00

DANIA OBIADOWE

1	DEVOLLAILE	6,00
2	IMPERIAL	6,00
3	PIERŚ PO KRÓLEWSKU	6,00
4	KOTLET Z KURCZAKA	4,00
5	WĄTRÓBKA DROBIOWA	4,00
6	GYROS	6,00
7	PATELNIA CHIŃSKA	6,00
8	PATELNIA MEKSYKAŃSKA	6,00
9	SZASZŁYK DROBIOWY	7,00
10	PÓŁMISEK A LA TOSCA	12,00
11	GOLONKA 100 g	3,50
12	SCHAB	3,50
13	KEBAB	5,00
14	SZASZŁYK Z POLĘDWICY	7,00
15	POLĘDWICA Z PIECZARKAMI	8,00
16	POLĘDWICA Z SEREM I BEKONEM	8,00
17	ROLADA WOŁOWA	6,00
18	PIECZEŃ Z KARKÓWKI	5,00

RYBY

1	Łosoś 100 g	4,00
2	Pstrąg 100 g	3,00
3	Mintaj 100 g	3,00

SURÓWKI

1	Brokuły	2,00
2	Kalafior	2,00
3	Buraczki	2,00
4	Z białej kapusty	2,00
5	Z pekińskiej kapusty	2,00
6	Z pora	2,00
7	Kapusta z grzybami	2,00

SAŁATKI

1	Sałatka grecka	7,00
2	Sałatka z tuńczyka	7,00
3	Sałatka frykas	7,00
4	Sałatka z kurczaka z ryżem	10,00
5	Sałatka extra party	10,00

KEBAB

1	Kebab w bułce	6,00
2	Kebab w chlebie	8,00
3	Hamburger	4,00
4	Pieczywo czosnkowe z serem	2,00

PARÓWKI W CIEŚCIE

1	Z serem	5,00
2	Z boczkiem	5,00
3	Z kapustą	5,00
1	Placki węgierskie z farszem mięsnym	6,00

PIEROGI

1	Pierogi z owocami	4,00
2	Pierogi z mięsem	4,00

CEZAR

KOSZUTY

tel./fax 285-29-32

NA ZABAWĘ ANDRZEJKOWĄ
oraz
WIECZÓR I NOC SYLWESTROWĄ

zaprasza HOTEL „CEZAR"

MAMY JESZCZE WOLNE MIEJSCA!

Stylowe wnętrza, wyśmienite menu, świetna muzyka oraz NIESPODZIANKI sprawią, że będą to niezapomniane chwile.

CAFE TOSCA

po kilkuletniej przerwie
ZAPRASZA
na wieczorki taneczne
w listopadzie w piątki od godz. 20⁰⁰
i wtorek 29 listopada
przygrywa zespół SAGAT
Wstęp wolny

Możliwość rezerwacji tel. 287-04-61

Jubileusz „Nowego życia"

Podziękowania za dar trzeźwości

Kilkadziesiąt osób wspólnie świętowało jubileusz 15-lecia średzkiej grupy AA „Nowe życie". Po mszy świętej, którą odprawił ksiądz Lech Otta, członkowie grupy i ich rodziny spotkali się na otwartym mityngu, który zakończył się zabawą taneczną.

W czasie tego wyjątkowo uroczystego mityngu nie zabrakło chwil emocji i wzruszeń. Za dar trzeźwego życia członkowie grupy dziękowali podczas wspólnej modlitwy. Dziękowali także ludziom, którzy pomogli im w tych trudnych chwilach. Gośćmi spotkania byli burmistrz Wojciech Ziętkowski, kierownik PCPR Bernadeta Staszak, przedstawiciel starosty Marek Witczak oraz szefowa poradni uzależnień Alina Krzekotowska.

O początkach średzkiej grupy, specjalnie dla „Gazety Średzkiej", mówi ksiądz L. Otta. - „W jeden z pierwszych listopadowych wieczorów 1990 r. - wspomina ksiądz Lech - Grzegorz stojący na ulicy Górki, tam gdzie jest obecnie sklep spożywczo-piekarniczy, ruszył w moim kierunku, gdy wracałem ze spowiedzi w kolegiacie. Przedstawił się oraz podał datę i godzinę spotkania początkującej grupy AA. I tak się zaczęło. Czy wywołało to dla mnie jakieś społeczne reperkusje? Tak, ale raczej humorystyczne. Długo nazywano mnie księdzem od pijaków. Natomiast dla tych, którzy podejmowali walkę o życie, o zdrowie, honor, o rodzinę bywałem czasem, żeby nie powiedzieć za dużo, deską ratunku. Z czasem moja opieka duchowa i inicjacje duszpasterskie spowodowały, że przez grupy AA pomknęła wieść, iż w Środzie zbyt mocno akcentuje się wartości duchowe i religijne. No cóż. Jedni wolą się bawić, inni modlić. Jednak nie tylko o modlitwę chodziło, ale przede wszystkim o rozwój duchowości, którego nie zabezpieczały profesjonalne programy terapeutyczne, myląc rozwijanie sprawności psychicznych i stymulowanie wrażliwości estetycznych z rzeczywistym rozwojem duchowym.

Dziś spoglądając z perspektywy piętnastu lat widzę, posługując się ewangelicznym wydarzeniem, że z maleńkiego ziarenka gorczycy wyrosło dorodne drzewo, w którego cieniu utrwalają trzeźwość ci, którzy przyznali się, że są bezsilni wobec alkoholu, przestali kierować własnym życiem i uwierzyli, że Siła Większa od nich samych może przywrócić im zdrowie, wreszcie postanowili powierzyć swoją wolę i swoje życie opiece Boga. Jako kapłan towarzyszyłem tej wspólnocie przez wszystkie lata pobytu w Środzie i czynię do dnia dzisiejszego, choć już tutaj nie mieszkam. Raz w miesiącu spotykamy się w kaplicy szpitalnej w Śremie. Dołączyli do nas ludzie z Książa. Czy warto dalej ciągnąć owo doradztwo duchowe? Dla nich jest to pewnie ważne, skoro przyjeżdżają z małżonkami, ciągnąc ponadto za sobą sojuszników. Mnie natomiast nadal chodzi o to, abyśmy umacniali się w tym, że elementarnym sprawdzianem rozwoju duchowego jest odkrycie przynajmniej tych prawd o człowieku, które są najbardziej oczywiste, co umożliwia konkretnej osobie wkroczenie na drogę dojrzałości i szczęścia".

pik

Bezpieczeństwo na drogach

Gdzie montować progi?

Komitet Osiedlowy nr 5 w Środzie chciałby, aby na ulicach Plantaża, Białkowskiego, Słonecznej i Szlafroka zamontować progi zwalniające. Jednak Komisja Bezpieczeństwa Ruchu Drogowego w przypadku dwóch pierwszych wyraziła opinię negatywną.

Jakiś czas temu na osiedlu w okolicach ul. Plantaża i Wrzesińskiej, na ulicach Kwiatowej i Ogrodowej gmina zamontowała progi zwalniające. Sam komitet osiedlowy, któremu przewodniczy Jerzy Surdyk, o to nie wnioskował i nic o inwestycji nie wiedział. Sam pomysł jednak popiera. Chce jednak, aby inwestycję rozszerzono także na inne ulice w tej części miasta.

Bogusław Leporowski, członek komitetu, uważa, że progi powinny zostać zamontowane na wjazdach na osiedle, a nie tylko w jego środku. Dlatego komitet wnioskował o kolejne „zwalniacze" przede wszystkim na ul. Plantaża. Właśnie na tej ulicy szaleją piraci drogowi, a specyficzne położenie - po łuku - sprawia, że widoczność na niej nie jest dobra.

Komisja Bezpieczeństwa Ruchu Drogowego uznała jednak, że na ul. Białkowskiego i Plantaża progi są zbędne. Zasadność dwóch „zwalniaczy" znalazł tylko dla ulic Szlafroka i Słonecznej. Członkowie Komitetu Osiedlowego nr 5 dziwią się.

(kóz)

Poradnia Psychologiczno - Pedagogiczna

Bezpłatne badania słuchu

W sobotę dzieci, które nie są objęte opieką logopedyczną w przedszkolach będą miały okazję do skorzystania z bezpłatnych badań logopedycznych w Poradni Psychologiczno - Pedagogicznej w Środzie. Jej pracownicy po raz trzeci włączyli się w Ogólnopolską Akcję Dnia Bezpłatnych Badań Logopedycznych.

Badania będą przeprowadzane w siedzibie poradni przy ul. Żwirki i Wigury w godzinach od 9:00 do 12:00. Mogą z nich skorzystać dzieci w wieku od 3 do 6 lat.

Dziś i jutro zainteresowani tymi badaniami rodzice mogą rejestrować dzieci osobiście w poradni lub telefonicznie pod numerem 285-32-07.

pik

Stolarnia - Pajszczyk
Środa Wlkp. - ul. Żwirki i Wigury 32, tel. 285-80-00
OKNA PCV I DREWNO
OKUCIA GU, ROMB
Ponadto wykonujemy: drzwi, schody i renowacje mebli

Powiatowe przetargi

Sprzedają działki przy szpitalu

Do jutra osoby zainteresowane kupnem nieruchomości przy ul. Czerwonego Krzyża, tuż przy szpitalu, mają czas na wpłacenie wadium. Przetarg ma zostać rozstrzygnięty za tydzień, a pieniądze mają trafić do szpitala, między innymi na najpilniejsze remonty.

Zarząd powiatu sprzedaje nieruchomość przy ul. Czerwonego Krzyża 2, w skład której wchodzą dwie działki o powierzchni 0,0933 i 0,0598 ha. W studium uwarunkowań i kierunków zagospodarowania przestrzennego teren ten przeznaczony jest do realizacji celów publicznych i usług komercyjnych. Cena wywoławcza wynosi 185 tys. zł (należy do niej doliczyć VAT).

Wadium, w wysokości 25 tys. zł, osoby zainteresowane kupnem powinny wpłacić na konto starostwa najpóźniej do jutra. Przetarg ma odbyć się w przyszły piątek.

pik

Powiatowy Urząd Pracy

Aktywizują bezrobotnych

Od kilku miesięcy w Powiatowym Urzędzie Pracy w Środzie realizowane są projekty współfinansowane z Europejskiego Funduszu Społecznego. Dzięki nim między innymi do pracy w ramach umów stażowych czy przygotowania zawodowego skierowanych zostało ponad 200 osób.

W tej chwili realizowane są projekty „Dobry Start - Lepsze Jutro" oraz „Pewna Przyszłość". Na staż u pracodawców skierowanych zostało 125 osób bezrobotnych, w tym 92 kobiety, natomiast w ramach przygotowania zawodowego w miejscu pracy 83 osoby, w tym 47 kobiety.

Oprócz tego zakończyły się już dwa zorganizowane w ramach projektu kursy. W kursie języka angielskiego dla średniozaawansowanych 10 osób podniosło swoje kwalifikacje, natomiast kurs magazyniera z obsługą komputera i uprawnieniami na wózki jezdniowe ukończyło 14 osób.

PUP udzielił także 10 dotacji na rozpoczęcie działalności gospodarczej.

pik

Pracodawca Roku 2005

Są pierwsze głosy

Wpływają pierwsze kupony na konkurs, w czasie którego ma zostać wyłoniony Pracodawca Roku 2005. Głosować można jeszcze przez cztery tygodnie. W drugiej edycji konkursu bierze udział siedemnastu przedsiębiorców. Zwycięzcę poznamy w drugiej połowie grudnia.

Zostali oni wyłonieni przez organizatora, czyli Powiatowy Urząd Pracy w Środzie, spośród prawie dwustu współpracujących z nim firm. Najważniejszym celem konkursu jest pokazanie, że dzięki dobrej współpracy pomiędzy pracodawcami a urzędem pracy możliwe jest zmniejszenie i przeciwdziałanie bezrobociu w naszym powiecie.

Głosować można do 9 grudnia. Każda z osób, która chce wziąć udział w konkursie może oddać tylko jeden głos. Wypełniony kupon należy wrzucić do specjalnie oznaczonych skrzynek w siedzibie PUP lub w naszej redakcji. Kupony są dostępne w punkcie informacyjnym w urzędzie oraz będą drukowane w „Gazecie Średzkiej" przez cały czas trwania konkursu. Jego regulamin dostępny jest w redakcji oraz w punkcie informacyjnym PUP.

Zwycięzca otrzyma tytuł i statuetkę „Pracodawca Roku 2005 powiatu średzkiego" oraz prawo do umieszczania na swoich produktach lub sygnowania swych usług przez cały przyszły rok logo „Pracodawca Roku 2005 powiatu średzkiego". Wśród osób biorących udział w konkursie rozlosowana zostanie nagroda - niespodzianka.

Honorowy patronat nad konkursem objął starosta Paweł Łukaszewski, a patronat medialny - „Gazeta Średzka".

pik

Lista przedsiębiorców zakwalifikowanych do konkursu „Pracodawca Roku 2005 powiatu średzkiego":

1. MC Bauchemie Sp. z o.o.
2. Zakład Budowlano - Remontowy Władysław Świt
3. Stomil sp. z o.o.
4. Nova Polska sp. z o.o.
5. P.P.U.H „Foli - Paco"
6. Przedsiębiorstwo i hotel „Almarco"
7. Ośrodek Wczasowo - Rekreacyjny „Niezamyśl"
8. P.P.H „GG - Plast" sp. z o.o.
9. Blach Dek Bud
10. Budmont
11. Zakład Stolarski - Andrzej Szymczak
12. Usługi Gastronomiczne Grzegorz Budasz
13. Wytwórnia Urządzeń Grzejnych
14. Chemadex
15. Materiały Budowlane „Wesołek"
16. Trans-Masz
17. Zakład Produkcyjno - Handlowy Stefan Raszewski

Kupon konkursowy

PRACODAWCA ROKU
POWIATU ŚREDZKIEGO

Imię i Nazwisko

Telefon

PRACODAWCA ROKU 2005 POWIATU ŚREDZKIEGO:

PATRONAT HONOROWY STAROSTA ŚREDZKI | ORGANIZATOR PUP ŚRODA WLKP. | PATRONAT MEDIALNY GAZETA ŚREDZKA

POD „Odrodzenie"

O przyszłości działek

Jutro rozstrzygnąć się mogą losy odwołanego przez Polski Związek Działkowców zarządu POD „Odrodzenie" w Środzie. W tym czasie zarząd komisaryczny nie zrobił dla działek i działkowców praktycznie nic. Straconego czasu szkoda. Czy jednak działkowcy będą w stanie obronić odwołany zarząd? Okaże się to podczas jutrzejszego walnego zebrania o ile działkowcy będą mieli czas i ochotę na nie przyjść. I o ile wszyscy wiedzą o jego terminie.

Z informacji, jakie uzyskała „Gazeta Średzka" wiadomo, że nie do wszystkich właścicieli działek dotarły zawiadomienia o zebraniu. Rozsyłał je zarząd komisaryczny...

A jemu właśnie kończy się półroczna kadencja. Czas więc wybrać nowe władze. Jednak o składzie zarządu na swoich działkach mają prawo decydować sami działkowcy. Czy będą chcieli powrotu odwołanego składu - okaże się jutro.

Zebranie rozpocznie się o godz. 17:00 w Szkole Podstawowej nr 3.

pik

Z redakcyjnej poczty...

List otwarty do działkowców POD „Odrodzenie" w Środzie Wlkp.

Szanowni Koleżanki i Koledzy działkowcy

W związku z otrzymanym zaproszeniem na dzień 18.11.2005 r. na Walne Zgromadzenie naszego ogrodu, zwracam się do Państwa z prośbą o przybycie wszystkich członków, a szczególnie tych, którym leży na sercu dobro naszego ogrodu.

Dziś przyszedł czas, abyśmy jednoznacznie i kategorycznie powiedzieli „NIE" towarzyszom wzajemnej adoracji znaczących się symbolem OZ PZD Poznań i przywrócili prawowicie wybrany zarząd z prezes Małgowską. Owi „dobroczyńcy" (OZ PZD) w dniu 18.05.2005 powołali zarząd komisaryczny, który miał być lekiem na zło i popełnione wg nich przestępstwa przez nasz zarząd.

Niestety, jak niesie wieść gminna, ani średzka prokuratura ani policja po dokonaniu sprawdzenia postawionych zarzutów nie stwierdziła popełnienia przestępstwa. A więc zarzuty dbających o nas i nasze mienie „przyjaciół" z Poznania okazały się z gruntu fałszywe i bezpodstawne.

Jednak, aby przedłużyć korowód z ustaleniem prawdy OZ PZD Poznań wnieśli odwołanie do wyższej instancji, gdzie już nie skarżą o defraudację środków na elektryfikację i nieumieszczenie ich w bilansie finansowym, ale domagają się ukarania NASZEGO Zarządu za nieprzekazanie dokumentacji ogrodu za ostatnie trzy lata działalności do wglądu OZ PZD.

Pokuszę się o dokonanie podsumowania działań tej grupy ludzi, którzy mienią się naszymi przyjaciółmi, a którzy tak naprawdę mają zupełnie inne cele, o których nic nam nie mówią.

Pierwotnie postawione zarzuty o niegospodarności i defraudacji nie sprawdziły się, tak więc trzeba było wymyślić inny problem, pod którym można by było podpiąć akt oskarżenia.

Ale czy słusznie?

Przecież na sierpniowym zebraniu zorganizowanym przez zarząd komisaryczny, na które przybył tylko pan Sylwester Hęciński (gdzie zasady skoro zarząd liczy trzy osoby) Poznań dowiedział się, że wolą działkowców jest nieprzekazywanie jakiejkolwiek dokumentacji ogrodu komukolwiek, a w szczególności OZ PZD Poznań. A może to zebranie jest nieważne, skoro był tylko jeden członek zarządu lub zwołał je ktoś nieuprawniony.

Fakty są jednoznaczne i w opinii wielu działkowców świadczą przeciw OZ PZD Poznań. Wyjaśnijmy sobie na koniec, o co idzie ta walka.

Jak nie wiadomo, o co chodzi, to chodzi o kasę

Zarząd Komisaryczny miał przeprowadzić referendum, czy POD „Odrodzenie" ma pozostać w strukturach czy ma się wyzwolić z uścisku miłości OZ PZD. Wyrok był z góry przesądzony (większość chce odsunięcia od OZ PZD), dlatego z zaskoczenia odwołano nasz zarząd i przez pół roku dokonano dwóch spraw: zapłacono rachunki wynikające z bieżącej działalności oraz pobrano na rzecz OZ PZD Poznań kwotę 8.000 (OSIEM TYSIĘCY ZŁOTYCH). Ale REFERENDUM SIĘ NIE ODBYŁO, a było zatwierdzone przez poprzednie zebranie działkowców, które odbyło się wiosną tego roku (czy ktoś nie chciał tego referendum???)

Zastanawiam się, dlaczego jedni mogą skarżyć innych o popełnianie przestępstwa, a sami jakoś nie do końca postępują zgodnie ze statutem i i uchwałami zebrania członków ogrodu.

Nie jestem od ferowania wyroków, więc nie odpowiem na te pytania.

Ale... Jest tylko jedno rozsądne rozwiązanie, które bez krzyku, przepychanek słownych i wzajemnego ubliżania sobie może doprowadzić nas do szczęśliwego zakończenia tej historii.

Przyjdźmy 18 listopada do Szkoły Podstawowej nr 3 (wynajęto salę mimo posiadania własnej świetlicy i wydano nasze pieniądze - 200 zł) i zamanifestujmy przywiązanie do ludzi, którzy tchnęli nowy powiew w nasze działki. Nie mamy dziś prądu czy wody? To zrobimy to na wiosnę 2006 r. Jesteśmy z tej samej średzkiej gliny i nie pozwólmy, aby nasze sprawy załatwiał ktoś OBCY, który jest niechciany i niepotrzebny.

Nie jesteśmy ciemnogrodem, któremu kaganek oświaty musi przynieść OZ PZD Poznań. Damy sobie radę bez waszej pomocy.

Juliusz Lenkowski

(działkowiec nie należący do żadnych struktur działkowych władz)

Szkolenia nauczycieli

O poznańskim czerwcu

W przyszłym roku obchodzić będziemy 50. rocznicę wydarzeń Poznańskiego Czerwca. O tym, jak ważne były to wydarzenia młodzieży w całej wielkopolsce przybliżyć ma specjalny projekt „Echa poznańskiego czerwca". W jego realizację włączą się także pedagodzy oraz młodzież z naszego powiatu.

W poniedziałek w Izbie Pamięci w Gimnazjum nr 1 w spotkaniu inaugurującym przystąpienie do powiatu wzięli udział nauczyciele historii, wos-u oraz języka polskiego uczący w szkołach od podstawowych do ponadgimnazjalnych z terenu całego powiatu. Mieli oni okazję do zapoznania się z zasadami i celami projektu. O znanych faktach i kilku nowych odkryciach dotyczących tamtych wydarzeń opowiadał podczas tego spotkania pracownik Instytutu Pamięci Narodowej Tomasz Rochatka. Pedagodzy mieli także możliwość obejrzenia specjalnego filmu opowiadającego o tamtych dniach. Być może będzie miała okazję zobaczyć go także średzka młodzież. T. Rochatka zapewniał, że pracownicy instytutu mogą przyjechać ze specjalnymi pokazami.

Na terenie naszego powiatu nauczyciele oraz młodzież pracę nad projektem rozpoczną w styczniu. Zakończą natomiast w czerwcu w rocznicę wydarzeń. Jego głównym zadaniem jest integracja środowisk szkolnych z całego województwa wokół obchodów tej rocznicy. Ponieważ jest to wyjątkowa data, temat wydarzeń Poznańskiego Czerwca ma zostać włączony do całorocznej pracy dydaktyczno-wychowawczej. Głównymi organizatorami projektu są bowiem Kuratorium Oświaty i Ośrodek Doskonalenia Nauczycieli w Poznaniu.

Na terenie naszego powiatu akcję przyłączenia się do projektu zainicjowały organizatorki poniedziałkowego spotkania doradcy metodyczni Violetta Rydian i Grażyna Wiśniewska przy współudziale PODN w Środzie.

pik

Organizacje pozarządowe

W oczekiwaniu na konkursy

Dwudziestu przedstawicieli organizacji pozarządowych omawiało założenia programu współpracy na przyszły rok. Spotkanie odbyło się w środę 9 listopada w urzędzie miejskim.

Na spotkaniu urząd reprezentowali Andrzej Chmielewski, który pełni funkcję koordynatora do spraw współpracy z organizacjami pozarządowymi oraz Marcin Bednarz - szef Biura Obsługi Burmistrza. Jak informuje urząd, każda organizacja otrzymała wcześniej przygotowany przez urząd projekt programu wraz z ankietą dotyczącą aktualizacji danych o organizacjach oraz ankietą dotyczącą dofinansowania.

Program współpracy gminy Środa z organizacjami pozarządowymi na 2006 rok w formie projektu uchwały zostanie przedstawiony na najbliższej sesji rady miejskiej. Następnie po akceptacji projektu uchwały budżetowej na 2006 rok przez Regionalną Izbę Obrachunkową, ogłoszone zostaną konkursy ofert na dotacje z budżetu gminy dla organizacji pozarządowych na realizację zadań publicznych gminy Środa.

(kóz)

Średzcy diabetycy

Msza w intencji chorych

Dwa razy w przyszłym tygodniu spotkają się członkowie średzkiego koła Polskiego Stowarzyszenia Diabetyków. W czwartek będzie okazja do rozmowy z lekarzem specjalistą. W piątek natomiast w intencji wszystkich osób chorych na cukrzycę odprawiona zostanie specjalna msza święta.

Tradycyjnie już na spotkanie z lekarzem specjalistą zarząd zaprasza w czwartek 24 listopada do Ośrodka Kultury. Rozpocznie się ono o godz. 16:00 w „akwarium". Natomiast w piątek o godz. 18:00 w kościele pw. Najświętszego Serca Jezusa odprawiona zostanie msza w intencji wszystkich diabetyków. Zarząd serdecznie na oba spotkanie zaprasza swoich członków i ich rodziny oraz wszystkich przyjaciół.

Niewykluczone, że szeregi średzkich diabetyków znów się powiększą. Wszystko dzięki badaniom profilaktycznym na zawartość cukru we krwi, jakie z inicjatywy zarządu przeprowadzone zostały w urzędzie miejskim, starostwie oraz urzędzie skarbowym. Okazało się bowiem, że trzy osoby miały podwyższony poziom cukru. Zostały one skierowane na dalsze badania laboratoryjne, by potwierdzić wyniki.

pik

Powiatowy Urząd Pracy

Pracownik z certyfikatem

Do udziału w kolejnych bezpłatnych szkoleniach zachęca Powiatowy Urząd Pracy. Tym razem przeznaczone są one dla szczególnej grupy bezrobotnych lub osób, które w najbliższym czasie stracą pracę.

Projekt bezpłatnych szkoleń pod nazwą „Pracownik z certyfikatem" współfinansowany jest ze środków UE. W szkoleniach mogą wziąć udział: pracownicy przemysłów i sektorów podlegających procesowi restrukturyzacji, pracownicy w okresie wypowiedzenia stosunku pracy z przyczyn nie leżących po ich stronie, osoby zatrudnione u pracodawcy, wobec którego ogłoszono upadłość lub który jest w stanie likwidacji oraz osoby bezrobotne, które utraciły pracę nie wcześniej niż 3 miesiące przed datą rozpoczęcia szkolenia.

W ramach projektu „Pracownik z certyfikatem organizowane są cztery szkolenia: Pełnomocnik ds. systemów zarządzania jakością wg ISO 9000:2000, auditor wewnętrzny systemów zarządzania jakością wg ISO 9000:2000, pełnomocnik ds. systemów zapewniania bezpieczeństwa żywności wg HACCP oraz auditor wewnętrzny systemów zapewnienia bezpieczeństwa żywności wg HACCP. Każdy otrzyma certyfikat potwierdzający umiejętności. Dodatkowe informacje można uzyskać w siedzibie PUP lub na stronie www.euroconsult.zpchr.pl.

pik

Siatkówka

Trzecia wygrana

Przez dwa dni w naszym mieście rozgrywany był XV Turniej Młodziczek z okazji Święta Niepodległości. Po rozegraniu 56 meczów zwyciężyły dziewczęta z UKS Środa.

W turnieju startowało 16 drużyn z różnych stron Polski. Każdy zespół rozegrał po pięć meczów w sobotę i po dwa w niedzielę. Nasze pociechy grały dobrą siatkówkę i ze szczęściem wygrały wszystkie mecze. Najlepiej zagrały drugi mecz z Proszowicami. W meczu tym zaprezentowały najwyższy kunszt siatkarski i rywalki były bez szans. Najwięcej szczęścia miały w piątym meczu z Kadrą Wielkopolski I. Grając dobrze natrafiły na świetnie dysponowane o rok młodsze koleżanki. Wszak w naszej drużynie grało sześć kadrowiczek z bieżącego roku. Po przegraniu pierwszego seta w końcówce drugiego rywalki prowadziły 24:21. Po wyrównaniu jeszcze miały kolejnego meczbola. W tych trudnych momentach nasze zawodniczki zagrały bez błędu i odniosły sukces 27:25. Podobnie wyglądała końcówka trzeciego seta, ale wygrały nasze 18:16 i mecz 2:1. Tej wygranej świetnie przysłużyły się zwłaszcza Olga Doga, Magda Pawlak i Paulina Korcz.

W meczu finałowym w pierwszym secie Nafta Piła przegrała 17:25. W drugim, gdy pilanki już wysoko prowadziły nasze „zerwały się do lotu" grając bardzo skuteczne akcje. Seta nie udało się uratować (22:25 dla Piły), ale dobre akcje podbudowały psychikę naszej drużyny. W decydującym secie, przy szalonym dopingu, średzianki były ciągle na prowadzeniu 1-2 punktami. Im bliżej końca, tym akcje naszych dziewcząt były skuteczniejsze i wygrana stała się faktem (15:11). Trzeba podkreślić wysoki poziom tego meczu i całych zawodów. Drużyna średzka uniosła olbrzymie obciążenie psychiczne i drugi raz w tym sezonie pokonała Naftę Gaz Piła. Tym samym piękny puchar marszałka województwa wielkopolskiego pozostał w naszym mieście. W 15-letniej historii tego turnieju jest to trzecia wygrana gospodyń, tyle samo razy wygrała Sparta Złotów.

Drugi nasz zespół, ucząc się „dorosłej" siatkówki zaprezentował dobrą formę i zebrał wiele pochwał od kibiców oraz trenerki. Najlepszą zawodniczką turnieju została wybrana (przez trenerów) Paulina Korcz. W drugim zespole wyróżniła się Karolina Stelmaszyńska.

W zwycięskim zespole wystąpiły: M. Pawlak. O. Doga, P. Korcz, J. Chołemska, K. Nowak, M. Maciejewska, M. Korcz, M. Tarczewska.

Nagrody i puchary wręczali burmistrz Wojciech Ziętkowski i prezes Tomasz Korcz. Za miejsca 1-8 zespoły otrzymały puchary, dyplomy oraz wręczono 22 wyróżnienia. Trzy pierwsze zespoły nagrodzono upominkami.

SET

Siatkówka

Nasze zwycięskie

Po raz 15. odbył się w Środzie jubileuszowy turniej siatkówki dziewcząt. W silnej rywalizacji zawodniczki UKS Środa zwyciężyły w dwóch kategoriach wiekowych oraz zajęły dwa drugie miejsca.

Przez trzy dni, dzięki przychylności dyrektorów G1 i SP2, toczyła się zacięta walka na kilku boiskach, w bardzo sportowej atmosferze. W piątek grały klasy V i VI. W roczniku 1993 w turnieju wystąpiły 22 drużyny, w tym 6 naszych zespołów, które grały trójkami. Zawody wygrał zespół grający w składzie Natalia Burchacka, Marysia Januszkiewicz i Monika Kołodziejczak. Drugą lokatę zajęły również średzianki - Monika Manicka, Małgosia Jóźwiak i Magda Doga.

W kategorii klas VI startowało 19 drużyn, w tym Kosieczyn - mistrzynie z Zabrza i brązowe medalistki ze Świecia. Nasze zespoły grały dobrze i nie ustępowały rywalkom. Zespół drugi grając w składzie Natalia Czerniak, Dominika Hoft, Anna Haupa i Anastazja Łażewska zdobył 10. miejsce. Pierwszy zespół grając w składzie Marta Staszewska, Karolina Stelmaszyńska, Natalia Dybo i Beata Krakowska zajął 2. lokatę. Trzy pierwsze zespoły w finale wygrały po trzy mecze. O pierwszym miejscu zespołu ze Świecia zadecydował bezpośredni mecz przegrany 24:25, gdyż w małych punktach było remisowo. W sumie bardzo wysoki poziom zawodów i świetna postawa naszych zawodniczek.

W turnieju minisiatkówki wzięło udział 142 dzieci. **(SET)**

Słupia Wielka

Udane rajdowanie

19 załóg wystartowało w Rodzinnym Rajdzie Samochodowym, który w niedzielę odbył się w Słupi Wielkiej. Wygrała para Krzysztof Zieliński z córką Natalią.

Zwycięska załoga na starcie. Startuje ich A. Zielińska.

Z boiska szkolnego w Słupi Wielkiej wystartowało 19 załóg, w tym 7 reprezentujących Środę. Przed startem odbyło się szkolenie dla osób startujących po raz pierwszy. Szkolenie było potrzebne, gdyż trasa długości 90 km była bardzo wymagająca. Trasę podzielono na dwa etapy. Pierwszy wiódł do Zaniemyśla, a drugi wokół Środy i ulicami miasta. Kierowcy i piloci musieli wykazać się znajomością trudniejszych elementów nawigacyjnych takich jak: „choinki", „systemy" oraz rajdowy „constans". Oprócz tego na boisku szkolnym odbyły się próby samochodowe kierowców, a w sali gimnastycznej zmagania rekreacyjne dla pilotów. Załogi rozwiązywały również test bezpieczeństwa ruchu drogowego i wiedzy turystycznej o powiecie średzkim.

Zainteresowanie rajdem było spore. Zapisało się 21 załóg, a ostatecznie wystartowało 19, w tym 6 debiutujących. Reprezentowały one Środę, ale także Wrześnię, Mosinę, Poznań i Gniezno. W opinii organizatorów, w tym sezonie nie było w Wielkopolsce rajdu, który cieszyłby się taką frekwencją.

W klasyfikacji generalnej rajdu bezapelacyjnie najlepsza okazała się średzka załoga Krzysztof Zieliński z córką Natalią. Również drugie miejsce przypadło ekipie średzkiej - Grzegorz Ratajczak i Wioletta Graczyk. Dwa kolejne miejsce zajęły drużyny z Borzykowa (gmina Września): Krzysztof Popielarski i Alicja Popielarska oraz Hieronim Konieczny i Marlena Konieczna. Z kolei miejsca 5. i 6. należały do załóg z Gniezna: Wojciech Puk i Robert Puk oraz Karol Pomeranek i Marek Marciniak.

Próba samochodowa - ze stoperem K. Pyrzyk.

Podczas prób samochodowych, gdzie kierowcy nie oszczędzali swoich pojazdów, najlepszy okazał się i tytuł mistrza kierownicy zdobył G. Ratajczak.

W klasyfikacji debiutantów triumfowała załoga Wojciech Bródka i Aneta Bródka przed Radosławem Olszewskim i Adamem Sobczakiem oraz Andrzejem Bochyńskim i Piotrem Buczkowskim.

Miejsca pozostałych średzian: 17. Dariusz Bartkowiak i Kamila Leżała, 18. Jacek Urbaniak i Adrian Jankowski (w ich samochodzie terenowym podróżowało łącznie 5 osób i wielki pies) oraz 19. Waldemar Kula i Artur Buch.

Rajd zorganizowano przy okazji jubileuszu 30-lecia Zespołu Szkoły Podstawowej i Gimnazjum w Słupi Wielkiej. Jak powiedział główny organizator Krzysztof Pyrzyk, rajd nie udałby się bez bezinteresownej pomocy wielu osób. Oprócz K. Pyrzyka głównym organizatorem wyścigu była Andżelika Zielińska. Razem spędzili 20 godzin w samochodzie na samym układaniu trasy ścigania. W niedzielę dodatkowo w perfekcyjnej organizacji pomagało im 8 osób.

Rajd nie doszedłby również do skutku bez sponsorów. Pomogli szczególnie: Powiatowy Szkolny Ośrodek Sportowo-Turystyczny (organizatorzy dziękują zwłaszcza za przychylność dyrektorowi ośrodka - Markowi Maciejewskiemu), Salon Serwis Części Henryk Musielak, Federacja Młodych Socjaldemokratów, Piekarnia-Cukiernia Jacek Gaj, AuTOServicE Zbigniew Mądry, Szlifiernia Krzysztof Zieliński oraz Bosch Service Moto Center. Patronem medialnym rajdu była „Gazeta Średzka".

krzem

Zaniemyśl

Paweł Maliczak mistrzem

P. Maliczak pokonał pięcioro konkurentów i zdobył tytuł mistrza Gminnego Centrum Informacji w grze Colin McRae Rally 2005 w Zaniemyślu.

Finał odbył się we wtorek. W zmaganiach wzięli udział wszyscy finaliści. Jednakże po mistrzostwo sięgnął P. Maliczak. Drugi był Bartosz Wilczewski, na trzeciej pozycji uplasował się Marcin Grześkowiak, czwarty był Mariusz Dudziak, a piąte miejsce zdobył Michał Pawlak.

Wszyscy zawodnicy otrzymali upominki (bluzki z godłem Zaniemyśla, kubek, mapki i długopis), zwycięzca otrzymał dodatkowo zegar-dyplom. Finalistów uhonorowali wicewójt Dariusz Tomaszewski, pomysłodawca konkursu oraz Cezary Walczak, pracownik GCI w Zaniemyślu. Wręczenie nagród odbyło się w siedzibie GCI.

Dla przypomnienia w poprzednich zmaganiach, w maju, zwyciężył M. Grześkowiak, który tym razem był trzeci.

(Cor)

Zaniemyśl

Zmiana lidera

Odbyła się kolejna runda rozgrywek w Gminnej Lidze Tenisa Stołowego w Zaniemyślu.

Oto wyniki: Belfer Plus - All Stars Zaniemyśl 4:1, BB Sąsiedzi Zaniemyśl - U3 Zaniemyśl 5:0, Zaniemyślaki - Winna 0:5.

Jerzy Grześkowiak

TABELA

1.	BB Sąsiedzi Zaniemyśl	4	8	17:3
2.	Belfer Plus Zaniemyśl	4	8	14:6
3.	Pigłowice	3	6	14:1
4.	Korsarz Śnieciska	2	4	10:0
5.	Winna	4	2	9:11
6.	Błyskawica Czarnotki	2	2	6:4
7.	Zaniemyślaki	4	0	3:17
8.	All Stars Zaniemyśl	3	0	1:14
9.	U3 Zaniemyśl	4	0	1:19

Karate

Medale z kontuzją

Z Pucharu Polski Karate JKA Nakayama Cup z Przeźmierowa zawodnicy średzkiego Dragona powrócili z kolejnymi medalami. Jednak imprezę tę niezbyt przyjemnie wspominać będzie jeden z naszych najlepszych zawodników. Jacek Kruk w walce o złoty medal doznał bolesnej kontuzji, która na kilka tygodni wyłączy go z życia zarówno sportowego jak i zawodowego.

Do Przeźmierowa pojechała 5-osobowa reprezentacja klubu karate Do Shotokan Dragon - Izabela Harłożyńska, J. Kruk, Grzegorz Sakwa, Paweł Kubala i Mateusz Drożdżyński. Towarzyszyli im trener Arkadiusz Borowicz oraz Małgorzata Grzesiak. W sumie start swoich podopiecznych A. Borowicz ocenił jako udany. Wszyscy wygrali swoje pierwsze walki. Dorobek medalowy, tym razem w kolorze srebrnym, znów został powiększony.

W swoim czwartym starcie w zawodach I. Harłożyńska wywalczyła trzeci w swojej sportowej karierze medal. Tym razem dopiero w finale musiała uznać wyższość rywalki z Leszna.

Bardzo dobrze spisywał się tego dnia G. Sakwa. Na szczególne uznanie w oczach publiczności i trenera zasługuje jego postawa dzięki wyjątkowo widowiskowym walkom, także finałowej, gdzie tylko nieznacznie przegrał z Tomaszem Kundziciem z Elbląga.

Złamaniem palca prawej ręki w walce o złoty medal zakończył swój udział w imprezie natomiast J. Kruk. Lekarz, po obejrzeniu naszego zawodnika, nie pozwolił na dokończenie walki... Teraz naszego zawodnika czeka co najmniej miesiąc przerwy w treningach.

W najbliższą sobotę najmłodsi zawodnicy Dragona walczyć będą o kolejne medale. Tym razem średzka ekipa pojedzie na turniej do Zdun.

pik

Koszykówka

Start koszykarzy

W niedzielę zostaną rozegrane mecze pierwszej kolejki średzkiej Amatorskiej Ligi Koszykówki Mężczyzn. W pierwszym meczu Impuls zagra z Bolkami.

Koszykarze po raz pierwszy będą toczyć swoje rozgrywki w nowej hali Liceum Ogólnokształcącego. Mecze będą odbywać się w niedziele o stałych godzinach: 10:00, 11:15 i 12:30. W pierwszej kolejce oprócz wspomnianego meczu Impuls - Bolki (godz. 10:00), zagrają także Drapieżne Poziomki z Kometem (godz. 11:15) i Team 4 Kąty z Prymusem (godz. 12:30). W pierwszej kolejce pauzować będzie drużyna Surówki Grześkowiak.

Przypomnijmy, że ostatnia kolejka sezonu zasadniczego ma się odbyć 12 marca. Dokładnie w połowie rozgrywek - na 22 stycznia - przewidziano mecz gwiazd. Koniec, czyli ostatnie mecze finałowe ligi (po wcześniejszym play-offs) zaplanowano na 20 lub 23 kwietnia (jeśli do rozstrzygnięcia mistrzostwa i brązowego medalu będzie potrzebny trzeci mecz).

(kóz)

ŚWIAT PANELI Środa Wlkp.
ul. Westerplatte 42, tel. 285-13-59
OFERUJEMY:
PANELE I PARAPETY
W CENACH HURTOWYCH
PONADTO W STAŁEJ OFERCIE
• BOAZERIE PCV
• DRZWI
• LISTWY WYKOŃCZENIOWE
• BRAMY
• OKNA DACHOWE
GWARANTUJEMY NISKIE CENY
I KORZYSTNE RABATY
Panele podłogowe
od 19,90 zł - montaż click
Click System for Repeated Use

Szachy

Ruszyła liga

W ubiegłą niedzielę w świetlicy SP3 rozpoczęła swoje rozgrywki średzka powiatowa liga szachowa. Do trzeciej edycji tej imprezy zgłosiło się 8 zespołów. 4-osobowe ekipy, mające w swoim składzie co najmniej jedną kobietę, grają systemem „każdy z każdym". Pierwsze 3 rundy odbyły się właśnie w niedzielę.

Początek rozgrywek nie przyniósł większych niespodzianek. Silna ekipa 4KC z łatwością wygrała wszystkie niedzielne mecze i objęła prowadzenie z dorobkiem 9 punktów. Bardzo dobrze spisała się młoda drużyna PMBK Środa. Grający bez żadnych kompleksów średzcy zawodnicy zdołali na odcinku trzech rund uzbierać 7,5 punktu i tym samym zająć drugie miejsce w tabeli. Takim samym dorobkiem może pochwalić się również nowo powstały średzki team - Gambit. Nieco poniżej oczekiwań wypadła drużyna z Boguszyna. 6,5 punktu to nie jest wynik, jaki oczekiwalibyśmy po ubiegłorocznym zwycięzcy ligi.

Kolejne mecze (4 rundy) odbędą się za dwa tygodnie w Krzykosach. Faza rewanżowa rozgrywek została zaplanowana na początek przyszłego roku.

Składy zespołów: PMBK Środa: P. Pieczyński, M Maćkowiak, M. Bachorski, K. Katafiasz; Pięczkowo: P. Chorzępa, M. Mamczur, J. Szydłowski, A. Ignaszewska; Boguszyn: L. Kamiński, A. Wojciechowski, M. Gołębia, A. Bierła; Walkers Środa: K. Rozmiarek, M. Zaworski, W. Taranczewski, A. Szuflak; Gambit Środa: M. Szymanderski, M. Jasiecki, Sz. Górny, M. Migacz; Pasjonaci Środa: P. Rydian, P. Katafiasz, K. Katafiasz, A. Migacz; Borowo: G. Zawal, J. Oziemski, J. Kasperski, M. Sibilska; 4KC: M. Stefaniak, Sz. Jasiecki, A. Pawlak, M. Springer.

WYNIKI:

I runda: PMBK - 4KC 1:3 (0, 1, 1, 1), Pięczkowo - Borowo 3,5:0,5 (1, 1, 0,5, 1), Boguszyn - Pasjonaci 2,5:1,5 (1, 0,5, 0, 0), Walkers - Gambit 0,5:3,5 (0,5, 0, 0, 0);

II runda: 4KC - Gambit 2,5:1,5 (1, 0,5, 0, 1), Borowo - Boguszyn 1,5:2,5 (0,5, 1, 0, 1), Pasjonaci - Walkers 0:4, PMBK - Pięczkowo 4:0;

III runda: Pięczkowo - 4KC 0,5:3,5 (0, 0,5, 0, 0), Walkers - Borowo 1,5:2,5 (0,5, 0, 0, 1), Boguszyn - PMBK 1,5:2,5 (0,5, 0, 1, 0), Gambit - Pasjonaci 2,5:1,5 (1, 0,5, 1, 0).

TABELA PO 3 RUNDACH:

1. 4KC 9 pkt.; 2. PMBK 7,5; 3. Gambit 7,5; 4. Boguszyn 6,5; 5. Walkers 6; 6. Borowo 4,5; 7. Pięczkowo 4; 8. Pasjonaci 3.

(ms)

Kolniczki

Spotkanie przed halą

Dzisiaj o godz. 18:30 w Szkole Podstawowej w Kolniczkach odbędzie się spotkanie organizacyjne dotyczące nowej edycji halowej piłki nożnej ligi amatorskiej nowomiejskiej. Mecze będą odbywały się w piątki na sali gimnastycznej w Kolniczkach. Organizatorzy serdecznie zapraszają. **(tomi)**

Pływanie

Sztafety rodzinne

Ośrodek Sportu i Rekreacji w Środzie chce na początku stycznia zorganizować zawody pływackie sztafet rodzinnych. Zawody odbędą się, jeśli znajdzie się wystarczająco dużo chętnych drużyn.

Rywalizacja ma się odbyć w ramach Wielkiej Orkiestry Świątecznej Pomocy. Drużynę mają stanowić trzy osoby spośród najbliższej rodziny - rodzice oraz dzieci, z tym, że w składzie sztafety musi być przynajmniej jeden rodzic. Zawody będą odbywały się na dystansie 3 x 50 m.

Zainteresowani wystartowaniem w zawodach powinni zgłaszać się telefonicznie (285-25-20 lub 0-601 858-331) lub osobiście w biurze OSiR przy ul. Sportowej bądź drogą elektroniczną - osirsroda@o2.pl. Zgłoszenia muszą wpłynąć najpóźniej do 16 grudnia. **(kóz)**

Zaniemyśl

Trampkarze zakończyli rozgrywki

Klos Zaniemyśl - Przemysław Poznań 7:1 (3:0)

Zdecydowanym zwycięstwem nad poznańską drużyną młodzi piłkarze zakończyli sezon jesienny plasując się na drugim miejscu w swej grupie. W meczu bramki zdobyli: Szał (4) oraz Werner, Frankiewicz i Skopek po 1.

Jerzy Grześkowiak

HOROSKOP

BARAN

Gwiazdy nie obiecują na razie romantycznych przygód, ale nie oznacza to, że jesteście skazani na samotność. Zadbajcie o swoją powierzchowność, wprowadźcie korzystne zmiany.

BYK

Wasz upór pokona wszelkie trudności. Może przekonacie szefa, że warci jesteście, by płacić Wam więcej. Ciekawy okres w sprawach uczuciowych.

BLIŹNIĘTA

Unikajcie dodatkowych komplikacji. Nie snujcie rozległych planów, żyjcie chwilą obecną. W pracy róbcie to, co do Was należy i nie zajmujcie się drobiazgami.

RAK

Tydzień okaże się dla Was atrakcyjny, przede wszystkim pod względem towarzyskim. W pracy mogą spaść na Was dodatkowe obowiązki.

LEW

Bardzo dobre dni. Kilka okazji do podjęcia z sukcesem nowych inicjatyw czy poważnych interesów. Bliska osoba będzie służyć pomocą i radą.

PANNA

Trzeba będzie żywo zakrzątnąć się wokół spraw interesujących Was w tej chwili najbardziej. Nie spuszczajcie z oka partnerów. Znak przyjazny - Bliźnięta.

WAGA

Poczujecie przypływ pewności siebie i z rozmachem będziecie realizować swoje plany. W pracy macie zielone światło dla nowych projektów. Miły Skorpion.

SKORPION

Otworzą się liczne możliwości. Powiedzie się Wam w interesach, nawiążecie kontakty, a dzięki organizacji pracy możecie znaleźć się w czołówce.

STRZELEC

Aura sprzyja Waszym planom, pojawią się wydarzenia pomocne w ich realizacji. Będą okazje, by poznać nowe osoby. Niewykluczona miłość od pierwszego wejrzenia.

KOZIOROŻEC

Znajdziecie wreszcie czas na odkładane od dłuższego czasu zajęcia związane z domem. Zaprowadzony ład wprowadzi Was w niezwykle optymistyczny nastrój.

WODNIK

Wasze inicjatywy spotkają się z uznaniem przełożonych, tym bardziej, że ostatnio za bardzo bujaliście w obłokach. Efekty będą wyśmienite.

RYBY

Czekają Was spore wydatki związane z domem. Rozejrzyjcie się więc za dodatkowym źródłem dochodów. Poprawi się Wasze samopoczucie i zwiększy się Wasz prestiż.

GAZETA ŚREDZKA
www.gazetasredzka.pl
e-mail: redakcja@gazetasredzka.pl
REDAKCJA I BIURO OGŁOSZEŃ:
63-000 Środa Wielkopolska,
ul. Wiosny Ludów 10, pok. 216.
Czynna pon., wt. 9⁰⁰ - 17⁰⁰
śr. 11⁰⁰-16⁰⁰, czw. i pt. 9⁰⁰ - 16⁰⁰
Tel./fax (0-61) 285-37-69, 0-608 44-65-61, 0-606 500-170
Redaguje zespół: Zbigniew Król (redaktor naczelny),
Jarosław Krzeminski (zastępca redaktora naczelnego),
Andrzej Krzemiński, Agnieszka Piątek i Krzysztof Zalewski.
Współpracują: Jakub Bielawski, Danuta Chodkowska, Lidia Gniotowska, Jerzy Grześkowiak, Dawid Jakś, Hanna Sowa, Andrzej Kobierski, Anna Komorowicz, Stanisław Maćkowiak, Maciej Stefaniak i Maciej Zalesiński.
Redakcja nie zwraca tekstów nie zamówionych oraz zastrzega sobie prawo redagowania i skracania materiałów dostarczonych, w tym listów. Tekstów anonimowych nie publikujemy. Wzory reklam zastrzeżone. Redakcja nie odpowiada za treść reklam i ogłoszeń. Ogłoszenia prosimy składać w siedzibie redakcji osobiście.
Druk: Drukarnia „PRESSPUBLICA" - Koninko, ul. Drukarska 1

Piłka nożna

Lanie w Obornikach

Sparta Oborniki - Polonia Środa 8:2 (4:0)

Cóż dobrego można powiedzieć o pojedynku, którego wszyscy kibice ze Środy będą chcieli jak najszybciej zapomnieć? Niestety nic.

Nasz zespół w wyjazdowym pojedynku ze Spartą Oborniki potwierdził, że brnie coraz bardziej w nieznane. Gospodarze, którzy stawiają sobie za cel walkę o miejsce w III lidze wymierzyli naszym surową karę. Różnica, jeśli idzie o finanse, obu klubów jest wielka. Jesteśmy biedniejsi, a za przysłowiową miskę ryżu nikt dobrze tutaj grać nie będzie. Nie mówiąc już o jakimkolwiek wzmocnieniu drużyny. Niestety jest ono niezbędne, jeśli chcemy utrzymać status czwartoligowca. Ubolewa nad tym zarząd klubu, piłkarze oraz my kibice. Nie widać zbawcy średzkiej piłki, a Sparta tylko jeszcze bardziej uwidoczniła nasz problem.

Co do samego przebiegu gry - gospodarze już w 11 minucie zadali pierwszy cios. Do 30 minuty Polonia przegrywała już 0:4 ustępując rywalowi pod każdym względem. Końcówka pierwszej połowy miała nieco spokojniejszy przebieg, jednak gospodarze całkowicie kontrolowali przebieg boiskowych wydarzeń. Pierwsze minuty drugiej połowy to jakby ponowne zbieranie sił miejscowych do szturmu. W tym czasie Polonia zdobyła bramkę kontaktową po strzale Figasa w 57 min. Podrażniony przeciwnik szybko odpowiedział piątą bramką. Nasi jeszcze raz spróbowali podjąć walkę i w 61 min. Wiśniewski zdobył drugiego gola dla Polonii. Przez kolejne 20 min. próbowaliśmy dotrzymać kroku Sparcie, lecz finał tych zmagań był wprost katastrofalny. Między 80 a 85 min. gospodarze strzelili nam 3 bramki. Nasza obrona przypominała sito, a dzielnie jej wtórował strzegący bramki Polonii Kozerski. Dość powiedzieć, że 3 bramki dla Sparty strzelił były zawodnik Polonii Kubiak.

Takiej sromotnej porażki nie spodziewali się chyba nawet najwięksi pesymiści. Ze łzą w oku możemy tylko wspominać, jak to przed laty nasz sobotni przeciwnik wyjeżdżał ze Środy z bagażem sześciu goli. Wtedy też nie było pieniędzy, ale była walka, ambicja i wspólny cel. W chwili obecnej sytuacja się zmieniła, nikt już nie gra za darmo, zarząd jest bezsilny, choć wiemy dobrze, że ci chłopcy potrafią grać w piłkę. Pomijając kwestie finansowe, obecnej drużynie potrzebny jest od zaraz doświadczony obrońca, rozgrywający oraz ktoś, kto pod bramką przeciwnika będzie bezwzględny. Było to ostatnie spotkanie jesiennej rundy. Polonia zakończyła rundę na 11. miejscu z niewielką stratą do 8. drużyny, ale też z niewielką przewagą nad ostatnią. Runda wiosenna zapowiada się więc ciekawie i miejmy nadzieję, że nie będzie to heroiczny bój o utrzymanie się w czwartej lidze. Ostatni mecz ligowy w tym roku Polonia rozegra w sobotę w Rogoźnie (kolejka rozegrana będzie awansem). Drużyna z Rogoźna zajmuje obecnie przedostatnie miejsce, więc będzie okazja do szybkiej rehabilitacji po kompromitującej porażce w Obornikach.

Skład Polonii: Kozerski, Łopatka, Maleszka, Maciejewski, Leżała, Lepczyński (53 min. K. Nowaczyk), Leciej, Muszyński (46 min. Górecki), Giel, Wiśniewski (75 min. Duchała), Figas (75 min. Malinowski).

PIGA

Klęka

Wspaniały finisz

Phytopharm Klęka - Jurand Bolechówko 5:1 (3:1)

Było to siódme zwycięstwo z rzędu drużyny Phytopharmu Klęka i można powiedzieć, że w pełni zasłużone. Dzięki temu drużyna „zielonych" wciąż liczy się w grze o awans do okręgówki.

Phytopharm był faworytem tego meczu i choć to goście zdobyli pierwszą bramkę w tym meczu, bo już na początku spotkania w 6 minucie, to gospodarze wygrali ten mecz i to różnicą aż czterech bramek. Szybko stracona bramka nie podłamała drużyny Phytopharmu, a wręcz przeciwnie - zmobilizowała jeszcze bardziej do agresywniejszej gry, a co najważniejsze skuteczniejszej. Jeszcze w I połowie odrobiono straty - najpierw A. Aleksandrowicz w 23 minucie zdobył wyrównującą bramkę, a następnie D. Kopaczewski w 29 minucie uzyskał prowadzenie dla „zielonych". Bramkę numer trzy zdobył w 42 minucie pięknym strzałem w okienko z ponad 25 metrów Ł. Łączny po podaniu od A. Parusa. Bramka ta była ozdobą tego spotkania. Po przerwie znakomitą zmianę dał M. Fleszar, który swoimi rajdami na lewej flance sporo namieszał gościom i wypracowywał znakomite sytuacje bramkowe dla Phytopharmu. Wynik mógłby być znacznie korzystniejszy dla Klęki, a pogromem dla przyjezdnych, ale druga połowa to mnóstwo niewykorzystanych sytuacji bramkowych przez gospodarzy. Skutecznością raził przede wszystkim T. Parus, który nie wykorzystał trzech „setek". Na uwagę zasługuje jeszcze dobra zmiana dokonana przez trenera A. Parusa, który w 67 minucie wpuścił Oczkowskiego, który swoją obecność na boisku natychmiast udokumentował zdobywając bramkę numer pięć.

Można żałować, że ta runda na początku była stracona, bo teraz nie ma mocnych na drużynę Phytopharmu i oby okres zimowy był dobrze przepracowany, a forma na wiosnę pozostała taka, jak w końcówce rundy jesiennej.

Bramki zdobyli: 23' A. Aleksandrowicz, 29' i 65' D. Kopaczewski , 42' Ł. Łączny, 70' K. Oczkowski.

Skład Phytopharmu Klęka: D. Szybiak, M. Łukaszyk (80' K. Lisiak), T. Elcryk, M. Parus, Ł. Łączny, A. Aleksandrowicz (74' P. Stępień), M. Kościelniak (46' M. Fleszar), A. Parus, N. Merklinger, T. Parus, D. Kopaczewski (67' K. Oczkowski).

TOMI

TABELE • WYNIKI

IV liga - gr. północna

MKP 1999 Piła - Wełna Rogoźno 0:0, Huragan Pobiedziska - Sokół Pniewy 5:3, Polonia Nowy Tomyśl - Lubuszanin Trzcianka 2:1, Polonia Chodzież - 1998 Dopiewo 0:1, Sokół Rakoniewice - Nielba Wągrowiec 0:3, Luboński KS - Sokół Damasławek 3:1, Warta Śrem - 1920 Mosina 1:3, **Sparta Oborniki - Polonia Środa 8:2**

1. Nielba Wągrowiec	15 39	44:11
2. Sparta Oborniki	15 35	40:14
3. TS 1998 Dopiewo	15 35	30:12
4. MKP 1999 Piła	15 28	23:11
5. Polonia N. Tomyśl	15 27	36:23
6. 1920 Mosina	15 22	24:26
7. Sokół Rakoniewice	15 20	21:28
8. Luboński KS	15 20	17:24
9. Huragan Pobiedziska	15 18	25:28
10. Sokół Pniewy	15 18	24:27
11. Lubuszanin Trzcianka	15 18	18:21
12. Polonia Środa	**15 16**	**20:33**
13. Wełna Rogoźno	15 13	18:24
14. Warta Śrem	15 12	17:31
15. Sokół Damasławek	15 12	13:28
16. Polonia Chodzież	15 10	15:44

Pozn. kl. okręg. - wsch.

Lechita - Grom 2:0, **Kłos - Stella 4:0,** TPS Winogrady - GKS Gułtowy 1:0, KS Łopuchowo - Unia 1:2, Kotwica - Vitcovia 1:1, Zjednoczeni - 1922 Lechia 0:2, Lipno - Piast 2:0

1. Unia Swarzędz	13 34	36:9
2. Lechita Kłecko	13 31	35:11
3. Kłos Zaniemyśl	**13 26**	**24:16**
4. 1922 Lechia Kostrzyn	13 25	30:18
5. Grom Plewiska	13 21	25:11
6. Piast Kobylnica	13 21	21:16
7. Lipno Stęszew	13 20	21:18
8. Kotwica Kórnik	13 17	16:15
9. Stella Luboń	13 14	11:37
10. Winogrady Poznań	13 12	16:24
11. Zjedn. Trzemeszno	13 10	10:29
12. Vitcovia Witkowo	13 9	17:29
13. KS Łopuchowo	13 9	19:33
14. GKS Gułtowy	13 9	12:27

Poznańska klasa A gr. 1

Pogoń - Wełnianka 3:1, Zawisza - Przemysław 3:0, **Phytopharm - Jurand 5:1,** Czarni - Błękitni 1:3, Fara/Pelikan - Gmina 1:2, Mieszko II - Clescevia 1:1, Polonia - Concordia 3:0

1. Błękitni Owińska	13 29	36:18
2. Polonia Poznań	13 28	31:17
3. Phytopharm Klęka	**13 27**	**47:17**
4. Mieszko II Gniezno	13 26	41:14
5. Zawisza Dolsk	13 22	23:23
6. Czarni Czerniejewo	13 21	20:26
7. Pogoń Książ Wlkp.	13 20	23:19
8. Clescevia Kleszczewo	13 17	22:23
9. Wełnianka Kiszkowo	13 17	21:24
10. Jurand Bolechówko	13 16	22:25
11. Gmina Mieleszyn	13 10	11:30
12. Fara/Pelikan Żydowo	13 10	16:39
13. Przemysław Poznań	13 8	11:30
14. Concordia Murowana Goślina	13 4	15:34

Piłka nożna

Juniorzy dają przykład

juniorzy: Polonia Nowy Tomyśl - Polonia Środa 0:3
trampkarze starsi: Polonia Środa - Szóstka Śrem 0:4

Juniorzy Polonii zaprzeczają teorii, że w sporcie najważniejsze są pieniądze. Liczy się chęć do gry oraz serce do walki, czego seniorzy mogą pozazdrościć. Ogrywają kolejnych przeciwników i zajmują pierwsze miejsce w tabeli. Po raz kolejny dobry warsztat z młodzieżą prezentuje trener Burchacki. Tym razem nasza drużyna pokonała na wyjeździe imienniczkę z Nowego Tomyśla. Niewiele dobrego można natomiast powiedzieć o naszych trampkarzach. Przegrywają mecz za meczem. Ambicja to trochę za mało, jeśli brakuje zgrania i zrozumienia w grze. Ktoś powie, że są jeszcze młodzi i mają się bawić, ale szkoda, że inne drużyny potrafią tę zabawę ubarwiać zwycięstwami. My natomiast daliśmy się ograć drużynie ze Śremu i to rywale raczej się dobrze bawili. **(PIGA)**

Zaniemyśl

Zwycięski koniec rundy

Kłos Zaniemyśl - Stella Luboń 4:0 (2:0)

Piłkarze Kłosa w ostatnich spotkaniach imponowali skutecznością. W ostatnim meczu rundy jesiennej gospodarze bez wielkiego wysiłku zdobyli komplet punktów, ale też przeciwnik nie był wymagający.

Już w 3 min. spotkania Marcin Dukarski sprawił sobie prezent imieninowy zdobywając prowadzenie dla gospodarzy. W odstępie kilku minut wynik mógł być podwyższony, ale obrona gości grała dobrze i każdy atak gospodarzy kończył się na wybiciu piłki jak najdalej od swojej bramki. Dopiero w 23 min. spotkania po jednej z akcji Niemier podwyższył wynik na 2:0. Druga część spotkania rozpoczęła się spokojnie, gra toczyła się w środkowej strefie boiska, gospodarze próbowali atakować, ale goście umiejętnie się bronili. Jednak w miarę upływu czasu piłkarze Kłosa uzyskali zdecydowaną przewagę. W 60 min. spotkania Konarski zdobył trzecią bramkę dla gospodarzy, a już trzy minuty później Kaptur przypieczętował zwycięstwo zaniemyślan zdobywając czwartą bramkę.

Kłos wystąpił w składzie: M. Kurasiak, K. Wierski, D. Sójka, A. Wojtysiak (46 min. S. Kaptur), Ł. Nowak, P. Ratajczak (65 min. T. Łukowiak), T. Konarski (63 min. D. Leciej), A. Pankowski, M. Niemier (85 min. M. Piasecki), D. Szczepański.

Jerzy Grześkowiak

Kalendarzyk kibica

19 LISTOPADA, SOBOTA
Siatkówka 18:00 III liga UKS Środa - UKS Dwójka Stęszew (sala G1)
20 LISTOPADA, NIEDZIELA
Piłka nożna 13:00 IV liga Wełna Rogoźno - Polonia Środa
Siatkówka 11:00 juniorki młodsze UKS Środa - Pegaz Przykona (sala ZSR)

P.W. EURO BUD P.W. HANIEWICZ

ŚRODA WLKP. - ul. Niedziałkowskiego 22
tel. 285-82-01, tel. 285-82-02
fax 285-82-03

WYKONUJEMY
- budowy domów - od projektu do wykonania „pod klucz"
- roboty żelbetowe, fundamenty, płoty
- roboty instalacyjne
- wynajem koparko - ładowarki FERMEC
- wykonujemy zbrojenie - wszystkie w terminie jednego dnia
- hale, parkingi, tereny zielone
- roboty ziemne
- roboty dekarskie - papa, blacha, dachówki, więźba
- elewacje
- malowanie, szpachlowanie, tapetowanie

CENTRUM STOLARKI OKIENNEJ I DRZWIOWEJ - PANELE PODŁOGOWE

ŚRODA WLKP., ul. Niedziałkowskiego 22
tel. 285-82-01

AUTORYZOWANY PUNKT SPRZEDAŻY
DRZWI FIRM: PORTA, DOOR-POL, WOŁOMIN I KMT

OFERUJEMY
- okna PCV - Elwiz - Zielona Góra, TEAM PLAST - SYCÓW
- okna drewniane - Urzędowski
- drzwi - bramy - Horman i Krispol
- panele podłogowe - Melnox, Kronospan, Kronopol, Classen - ponad 100 gatunków - 2000 m² w magazynie - promocja
- wyprzedaż niektórych kolekcji - rabat do 40%
- rolety zewnętrzne i wewn., moskitiery
- drzwi Porta - STANDARD w magazynie - dostawa jeden dzień

PORTA DRZWI

POMIAR, WYCENA GRATIS MOŻLIWOŚĆ MONTAŻU

- ZAPRASZAMY DO WSPÓŁPRACY INSTYTUCJE, FIRMY I OSOBY PRYWATNE
- TERMINOWOŚĆ, JAKOŚĆ I DOBRA CENA - TO NASZE ATUTY
- POSIADAMY CEGŁĘ KLINKIEROWĄ - II GAT. W CENIE 0,90 GR. NETTO - SPRZEDAŻ NA PALETY

ŻAGIEL

Sieć Agentów CHROBRY

GE Money BankMieszkaniowy

BANKOWE KREDYTY GOTÓWKOWE do 15 tys.

KONSOLIDACYJNE do 23 tys. zł

KARTY KREDYTOWE GRATIS

WYSTARCZY DOCHÓD 600 zł

Agencja
ul. Dąbrowskiego 16
(pasaż)
tel. 285-67-60

P.W. ORION

63-000 Środa Wielkopolska
ul. 20 Października 68 (50m od ronda)
tel.fax (061) 287-08-02, tel. 285-87-08

DRZWI, OKNA, PODŁOGI, BRAMY

- drzwi zewnętrzne i wewnętrzne
- okna drewniane i PCV
- parapety • okna dachowe
- bramy uchylne i segmentowe
- szafy wnękowe

10 LAT PORTA DRZWI

Jedyny w Środzie autoryzowany punkt sprzedaży drzwi firmy Porta

Zaprasza na promocje. Informacja w sklepie.
Możliwość montazu. Doradztwo i transport GRATIS!

Z.P.H. Komplex

FARBY - LAKIERY - ZAPRAWY - PŁYTY GIPSOWE - PROFILE - STYROPIAN - MAT. INSTALACYJNE

OFERUJE PO PROMOCYJNYCH CENACH:
- zaprawa klejowa 25 kg - 14,00 zł
- DULUX - 2,5 l - 39,00 zł
- EKONOWINKA - kolor perfekt akrylowy - 3l - 19,00 zł, 5l - 30,00 zł

Środa Wlkp., ul. Niedziałkowskiego 22
(naprzeciw hotelu ALMARCO)
tel./fax (061) 285-59-28
Zapraszamy pon. - piątek 7⁰⁰ - 16⁰⁰; sob. 7⁰⁰ - 12⁰⁰

STALMET NEKLA

Serwis usług stalowych

ul. Dworcowa 24
tel. 061 438 63 10
438 65 44 (po 16.00)
www.stalmet-nekla.pl

prasa krawędziowa - gięcie blach
Wypalanie blach (piazma, acetylen)
Gwintowanie rur
Prostowanie walcówki
Cięcie elementów zbrojeniowych
Cięcie blach
Drobne prace ślusarskie

nowa oferta!

SPRZEDAŻ MATERIAŁÓW HUTNICZYCH

istnieje możliwość transportu oraz cięcia: czarnych blach (gilotyna), kształtowników i innych wyrobów hutniczych

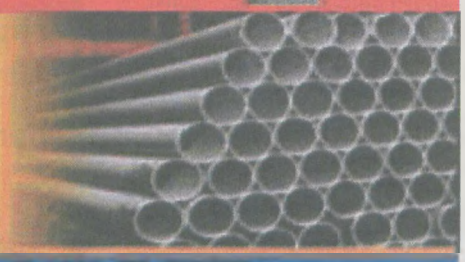

TRAPEZOWANIE BLACHY OCYNKOWANEJ

T-12 i T-18 NA DOWOLNĄ DŁUGOŚĆ

szerokość 88 cm
grubość 0,50 mm
długość arkusza na życzenie klienta

WPROST DO PRODUCENTA!

Tylko z nami stalowe interesy

DONER KEBAP PIZZA

285-50-95

dowóz na telefon 2 zł

PROMOCJA:
- do zamówienia powyżej 35 zł Coca Cola 1 l gratis
- w środę i sobotę do zamówienia powyżej 35 zł do godz. 20:30 kupon Dużego Lotka (2 zakłady chybił - trafił) gratis

Gratisy dodawane są oddzielnie

PIZZA

	DUŻA	MAŁA
1. Margherita sos pom., ser	8,50	5,00
2. Funghi sos pom., ser, pieczarki	9,50	6,00
3. Prosciutto sos pom., ser, szynka	10,00	6,00
4. Hawai sos pom., ser, szynka, ananas	12,00	7,50
5. Capricciosa sos pom., ser, szynka, pieczarki	11,00	7,00
6. Salame sos pom., ser, salami	10,00	6,00
7. Duo sos pom., ser, szynka, salami	12,00	7,50
8. Diavolo sos pom., ser, salami, cebula, pap., peperoni	13,00	8,00
9. Vicenza sos pom., ser, salami, pieczarki, papryka	13,00	8,00
10. Solerno sos pom., ser, szynka, pieczarki, cebula, papryka	13,00	8,00
11. Verona sos pom., ser, szynka, szparagi, papryka, oliwki	13,00	8,00
12. Tonno sos pom., ser, tuńczyk	10,00	6,00
13. Torino sos pom., ser, szynka, tuńczyk, krewetki, czosnek	14,50	8,50
14. Novara sos pom., ser, szynka, tuńczyk, pieczarki, cebula	14,00	8,00
15. Piacenza sos pom., ser, szynka, tuńczyk, pieczarki, oliwki, papr., paper.	15,00	9,00
16. Sorento sos pom., ser, salami, tuńczyk, cebula, oliwki, papr., paper	14,50	8,50
17. Gambretti sos pom., ser, krewetki, małże, czosnek	15,00	9,00
18. Frutti di mare sos pom., ser, tuńczyk, owoce morza, czosnek	16,00	9,50
19. Quatro Stagioni sos pom., ser, szynka, pieczarki, tuńczyk, krewetki	15,00	9,00
20. Vegetariana sos pom., ser, pieczarki, papryka, brokuły, oliwki, szparagi, kukurydza, cebula	14,50	8,50
21. Becono sos pom., ser, bekon, cebula	11,00	7,00
22. La Mafia sos pom., ser, szynka, bekon, pieczarki, cebula	13,50	8,00
23. Diavolo Rosso sos pom., ser, szynka, salami, bekon, papr., paper., cebula, tabasco	14,50	8,50
24. Rzeźnicka sos pom., ser, szynka, salami, bekon, kiełbasa, cebula	15,00	9,00
25. Turecka sos pom., ser, kebap, ogórek kiszony, cebula, sos czosn.	14,00	8,00
26. Kebap sos pom., ser, kebap, sałata, pom., ogórek, papr., cebula, sos czosn.	15,00	9,00
27. Calzone (pieróg zawijany) każda z powyższych pizzy		
28. Speciale sos pom., ser, dowolne dodatki		
29. PIZZA Z KURCZAKIEM		
kurczak, pieczarki, cebula	15,00	
kurczak, ananas, kukurydza	15,00	
kurczak, papryka, szparagi, cebula	15,00	

KEBAP MENU:

1. Doner Pide: bułka, sos czosnkowy, kebap, surówki, ogórek, pom., cebula	8,50
2. Döner Vegetarian: bułka, sos czosnkowy, surówki, ogórek, pomidor, cebula	6,00
3. Döner Iskander: frytki, kebap, sos czosnkowy, surówki, ogórek, pom., cebula	13,00
4. Döner Iskander menu: bułka, frytki, kebap, sos czosnkowy, surówki, ogórek, pom., cebula	14,00
5. Kepburger bułka hamburger, sos czosnkowy, kebap, surówki, ogórek, pom., cebula	7,50

DODATKI DO PIZZY

Ser mozzarella	2,50
Owoce morza, tuńczyk	3,00
Cebula, czosnek	1,00
Inne dodatki warzywne	2,00
Ananas	2,00
Sosy: pomidorowy, czosnkowy, tysiąca wysp, meksykański	2,00

Sosy przy konsumpcji na miejscu GRATIS!!!

PIADINY

1. Piadina z serem i szynką	7,50
2. Piadina z serem, szynką i pieczarkami	8,50
3. Piadina z serem, szynką, pieczarkami i papryką	9,00
4. Piadina z serem, tuńczykiem, pieczarkami i cebulą	9,00
5. Piadina z serem, kebapem, ogórkiem kiszonym i cebulą	9,00
6. Piadina z kurczakiem kurczak, pieczarki, papryka	9,00

Do każdej piadiny sosy na życzenie

PRZYSTAWKI

1. Pieczywo czosnkowe z serem (4 szt.)	5,00
2. Pieczywo czosnkowe z serem i szynką (4 szt.)	6,00
3. Pieczywo czosnkowe z serem i salami (4 szt.)	6,00

HAMBURGER, HOT-DOG MENU

1. Big-hamburger	4,50
2. Big-chesburger	5,00
3. Big-hamburger szwedzki	4,50
4. Big-hot dog	3,50
5. Big-hot dog z surówką	4,00
6. Big-hot dog szwedzki	4,00
7. Rolldog parówka z boczkiem w cieście	4,50
8. Rolldog parówka z boczkiem w cieście z serem	5,00
9. Frytki	3,00

SAŁATKI

1. Grecka sałata, pom., ogórek zieł., cebula, oliwki, ser feta, sos winegret lub czosnk.	7,50
2. Firmowa sałata, pomidor, ogórek zielony, szynka, ser, sos czosnkowy	7,50
3. Tonno sałata, pom., cebula, kukurydza, ser, tuńczyk, sos czosnkowy	7,50

POLECAMY ZAPIEKANKI XXL

- z pieczarkami	4,50
- z sosem bolońskim	4,50
+ dodatkowo ogórek	0,50

KUPON PROMOCYJNY: przy 10 pizzach 11 gratis

Środa Wlkp., ul. Sportowa 6

ZAPRASZAMY
pon. - czw. 12:00 - 22:00
pt. - sob. 12:00 - 24:00
niedz. 12:00 - 22:00

Ok-Plast STOLARKA OKIENNA
63-000 Środa Wlkp., ul. Brodowska 28 (teren RSOP) tel./fax 28 50 228

Profil Akuplast 2000

2065x1435 UR+R 587 zł
865x2195 R 396 zł
1465x1435 UR+R 507 zł
1165x1435 UR 321 zł
UWAGA! SILNE PRZYCIĄGANIE NISKIMI CENAMI
Ceny netto

Wymiary typowe +/- 20 mm w tej samej niskiej cenie

Rewelacyjne raty
0% odsetek 0% prowizji

www.tanie-okna.pl
PORTA DRZWI

Nasze okna - wizytówka Twojego domu

ZAPŁACISZ 12% MNIEJ jeśli kupisz u nas panele wraz z montażem

- drzwi harmonijkowe
- blaty i parapety
- kleje i silikony
- kuchnie i inne meble na wymiar
- szafy z drzwiami przesuwanymi

OKNA PCV
BALIM
ul. Jażdżewskiego 8
63-000 Środa Wlkp.
tel./fax (0-61) 285-32-84

P.H. Plast Bud Rol,
Środa, ul. Kasprowicza 33
tel. 285-39-79
CZYNNE 8⁰⁰ - 17⁰⁰ w sobotę 9⁰⁰ - 13⁰⁰
Okna PCV
Okna drewniane - Urzędowski
pomiary, projektowanie, dostawa GRATIS

OKNA PCV
M.W. Wdowicki
63-000 Środa Wlkp., ul. Dąbrowskiego 45
(wejście z tyłu budynku) tel./fax 285-37-94

FRACH-LAND W NOWEJ SIEDZIBIE
Raty 3x0%
OKNA DRZWI ROLETY
Zapraszamy
ŚRODA WIELKOPOLSKA, UL. DĄBROWSKIEGO 21
UL. LESZCZYŃSKICH 2A TEL. 285-49-57

R.T.V. - sprzedaż
ZACHODNI SPRZĘT UŻYWANY
telewizory 100 Hz (do 34``)
wieże, kolumny,
komputery, monitory,
magnetowidy, radia,
odtwarzacze CD
SERWIS, GWARANCJE, RATY
Środa Wlkp.
ul. Wrzesińska 20
tel. 285-28-14

FHU DOR-MARK
ul. Hallera 12A Środa
tel. 285-60-33
- szeroki asortyment okuć meblowych
- listwy drewniane
- boazeria świerkowa
- boazerie PCV
- panele ścienne
- panele podłogowe
- drzwi harmonijkowe
- drzwi wewnętrzne i zewnętrzne
- karnisze i półki
- słupy, tralki, poręcze
- okna dachowe FAKRO
- klamki, zamki, wkręty, gwoździe, ramki drzwiowe

Zapraszamy
od godz. 9⁰⁰-17⁰⁰, w soboty 9⁰⁰-13⁰⁰

STELRAK Spółka z o.o. TARTAK
Brzezie 14 • 63-013 Szlachcin
Tel./fax (061) 287-12-05,
tel. kom. 0600 055-494
tel. dom. 285-22-56 (wieczorem)
OFERUJE WIĘŹBĘ DACHOWĄ NA ZAMÓWIENIE
krokwie łaty tarcica
UWAGA: istnieje możliwość impregnacji - metodą zanurzeniową
PONADTO PROPONUJEMY: usługowe przecieranie drewna do średnicy 100 cm
Zapraszamy!!!
KRÓTKIE TERMINY - TRANSPORT GRATIS (do 30 km.)

HURTOWNIA "GRANI"
GRAŻYNA NIEMIER
SZCZODRZYKOWO ul. Dworcowa 21
(szosa w kierunku Kórnik - Swarzędz, Kostrzyn)
oferuje:
- PŁYTKI CERAMICZNE • GRESY
- KLEJE
- MASY FUGOWE

ZAPRASZAMY
w godz. 8:00 - 17:00, sobota 8:00 - 14:00
tel. 817-10-71

LOMBARD
POŻYCZKI POD ZASTAW NIERUCHOMOŚCI, RTV, ZŁOTO, AGD
SKUP, SPRZEDAŻ, ZAMIANA TEL. KOM., KOMIS
ul. Kilińskiego 4
(wejście od ul. Św. Ducha)
tel. 0-505 151-709
285-02-44

KOMINKI OD A DO Z
FRANCUSKIE WKŁADY KOMINKOWE GABO
Chazelles
Obudowy - marmur, piaskowiec, cegły
Piece na drewno tzw. kozy
Promocja wkładów kominowych od 990 zł (brutto)
F.H. „LEMPOL" Września,
ul. Stasiewskiego 2 (nowa siedziba firmy)
tel. 4363-722, 0-508 252-184
Zapraszamy od 7⁰⁰ do 17⁰⁰, sobota od 7⁰⁰ do 13⁰⁰

PLANDEKI
WYRÓB
NAPRAWA
Prusinowo 18
tel. 81-71-690

NIEZAPOMNIANE chwile w NIECODZIENNYM wnętrzu
motel PODRÓŻNIK
NOWA SALA - ponad 400m² z możliwością podziału !
PODRÓŻNIK zaprasza na BAL SYLWESTROWY
• wspaniała muzyka w wykonaniu profesjonalnego zespołu pięcioosobowego • wyśmienita kuchnia • noc pełna magii • życzymy udanej zabawy
MOTEL PODRÓŻNIK - Koszuty - TEL. 285-41-36

Sklep Futra
SKÓRY Odzież
Środa Wlkp., ul. Paderewskiego 11
(przy dworcu PKS), tel. (0-61) 285-63-69
czynne od 9:00 do 18:00
sobota od 9:00 do 15:00
POLECAMY:
- duży wybór futer naturalnych
- kożuszki krótkie i długie - naturalne
- rękawiczki skórzane - damskie i męskie
- SKÓRY damskie i męskie (duży wybór), marynarki, żakiety, płaszcze, kurtki
- Kolekcje „Minge" oraz inne Płaszcze jesienno - zimowe
USŁUGI KUŚNIERSKIE
RATY

Januszkiewicz P.H.
63-000 Środa Wlkp., ul. Sucharskiego 1
tel. 0-61 285-66-67
Skład fabryczny Kaczmarek
OFERUJE:
- rury kształtki kanalizacyjne zewn. PVC
- rury kształtki kanalizacyjne wewn. PP
- rury sieci wodociągowych PCV:PE
- rury sieci gazowe PE
- złączki do PE elektrooporowe firmy „Fusion"
- systemy studni kanalizacyjnej
- systemy rynnowe „Karolina" 100, 125, 150
- zasuwy burzowe

oraz wiele innych towarów
Zapraszamy
Pn. - Pt. 8⁰⁰ - 16⁰⁰. Sob. 8⁰⁰ - 13⁰⁰

TIKKURILA www.tikkurila.pl

Malowanie pod kolor wyobraźni!

NOWE STUDIO KOLORÓW TIKKURILA

F.H.U. Kas Bud, ul. Kilińskiego 12A
F.H.U. Kas Bud, ul. Daszyńskiego 40
63-000 Środa Wielkopolska
tel: (61) 287 02 73

Serdecznie zapraszamy!

Mieszalnia farb i tynków

ZAKŁAD POGRZEBOWY

- Trumny, urny, kremacje
- Kosmetyka zmarłych
- Transport
- Profesjonalna obsługa pogrzebów

CZYNNE 24 h

tel. 287-07-06, tel. kom. 0502 108 238
ul. Wrzesińska 1, Środa Wlkp.

ZAKŁAD POGRZEBOWY Consus

Środa Wlkp, ul. Kilińskiego 25
tel. 285 65 76
kom. 0600 824 626, 0604 565 919

KOMPLEKSOWA OBSŁUGA
UROCZYSTOŚCI POGRZEBOWYCH
- TRUMNY I URNY
- WIENCE I WIĄZANKI KWIATÓW
- ODZIEŻ ŻAŁOBNA
- TRANSPORT

CIEPŁA I PROFESJONALNA OBSŁUGA.
NAJNIŻSZE CENY !
ZAKŁAD CZYNNY CAŁĄ DOBĘ

DRAGON
MEBLE KUCHENNE NA WYMIAR
AGD DO ZABUDOWY
ŚRODA WLKP., ul. DASZYŃSKIEGO 22, tel. 285-40-82
CZYNNE OD PON. DO PT. 11:00 - 17:00, SOB. 10:00 - 13:00

OSUSZANIE ZAWILGOCONYCH BUDYNKÓW BEZ ODKOPYWANIA METODĄ INIEKCJI KRYSTALICZNEJ.
tel./fax (061) 822-63-13,
kom. 0-602 50-32-20
Gwarancja 15 lat.

USŁUGI FINANSOWE
- kredyty bankowe: gotówkowe, hipoteczne, budowlane
- kredyty pozabankowe pod zastaw
- pożyczki lombardowe

LOMBARD
WINDYKACJA NALEŻNOŚCI
USŁUGI KSIĘGOWE
DORADZTWO PRAWNE

Środa Wlkp., ul. Sejmikowa 5
tel. 285-05-48, 0-886 453-278, 0-886 483-297
pon. - pt. 10:00 - 17:00

UWAGA!

Wkrótce otwarcie nowego sklepu z SEXY bielizną damską.

Zapraszamy
ul. Daszyńskiego 4
pasaż

Zakład Malarsko Tapeciarski
Zbigniew Skoracki
- malowanie
- tapetowanie
- szpachlowanie
- opalanie stolarki
- montaż płyt kartonowo - gipsowych
- montaż paneli ściennych i podłogowych

Środa Wlkp., ul. Wrzesińska 5
tel. 0-61 285-35-74, 0-603 249-056

USŁUGI TAPICERSKIE:
- naprawa i przeróbka mebli
- wyrób nowych - na zamówienie
- tapicerka samochodowa
- duży wybór tkanin obiciowych
- RATY

FACHOWO - SZYBKO - TANIO

ZAPRASZAMY:
Zakład Tapicerski
ul. Norwida 1
63-000 Środa Wlkp.
tel. 285-48-23,

Restauracja KASYNO ul. Harcerska 22, Środa Wlkp.
czynne w godz. 9:30 - 16:00
tel. 0-509 794-799, 0-692 432-674, 286-73-90

ORGANIZUJEMY: wesela (pełna konsumpcja 75 zł)
chrzciny
pogrzebiny (14 zł)
18-tki, komunie
imprezy okoliczn.

CATERING - przyjęcie w domu
- w pracy - w zakładzie pracy

DOWOZY OBIADÓW DO KLIENTA
cena dowozu 2 zł

Wesele w Kasynie profesionalne filmowanie gratis

ZAPRASZAMY NA SYLWESTRA
NAJNIŻSZE CENY! NAJWYŻSZA JAKOŚĆ!

RTV•SERWIS•
Telewizory (100Hz, panoramiczne), monitory, magnetowidy, DVD, tunery sat sprzęt audio (wieże, amplitunery)
NAPRAWY EKSPRESOWE, GWARANCJA

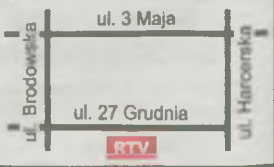

10^{00}-17^{00} sob. 9^{00}-13^{00} tel. 285-81-92

AGENCJA UBEZPIECZENIOWA Longina Różewicz

Ubezpieczenie OC samochodów osobowych na rok już od:
- 155 zł dla pojemności silnika do 900 cm³,
- 195 zł do 1300 cm³,
- 271 zł do 1600 cm³,
- 336 zł do 1800 cm³,
- 426 zł do 2000 cm³,
- 527 zł pow. 2000 cm³

OC sam. dostawczych już od 344 zł na rok.

Biuro:
63-000 Środa Wlkp.
ul. Dąbrowskiego 16
„ZŁOTY PASAŻ"
tel./fax (0-61) 285 67 60
Tel. domowy: (0-61) 285 41 03
0 605 413 045

Wielkopolska Informacja Gospodarcza
całodobowa informacja o:
- produkcji
- handlu
- usługach
- służbie zdrowia

tel. 426 50 50
tel. 94 34 24h
www.wlkp.info.pl

Serdeczne podziękowania wszystkim, którzy w tej bolesnej chwili byli z nami, kapłanom parafii św. Józefa, p. organiście, Kurkowemu Bractwu Strzeleckiemu, pocztom sztandarowym, rodzinie, krewnym, sąsiadom, znajomym, delegacjom, za udział we mszy św., złożone intencje, wiązanki kwiatów oraz udział w ostatniej drodze

ś. † p.

ZYGMUNTA BARTKOWIAKA

składa
rodzina

Dyrekcji Centralnego Ośrodka Badania Odmian Roślin Uprawnych, przyjaciołom, kolegom, mieszkańcom osiedla za pomoc, życzliwość i towarzyszenie w ostatniej drodze

ś. † p.

STANISŁAWA MUCHY

za modlitwy i intencje mszalne serdeczne podziękowanie składa
rodzina

Serdeczne podziękowania wszystkim, którzy w tej bolesnej chwili byli razem z nami: sąsiadom, mieszkańcom, rodzinie, koleżankom i kolegom z Ogniska ZNP przy Zespole Szkół Rolniczych w Środzie Wlkp. za liczny udział we mszy św., komunię, modlitwę, intencje mszalne, za złożone wieńce i kwiaty, a także za udział w ostatnim pożegnaniu

ś. † p.

MGR. ROMANA PIECA

składa
siostra z rodziną

Usługi Komunalne Sp. z o.o.
ZAKŁAD POGRZEBOWY
Kompleksowe usługi pogrzebowe
CAŁODOBOWE
ŚRODA WLKP. • UL. WIOSNY LUDÓW 3
tel. 285-40-69 - czynny w dni powszednie od 7⁰⁰ do 15⁰⁰
Kontakt po godz. 15:00 i w dni wolne
tel. 285-26-33 lub ul. Kilińskiego 22, Środa Wlkp.
tel. czynne całą dobę 0-604 280-534 0-604 411-118
Możliwość zamieszczenia nekrologu lub kondolencji w „Gazecie Poznańskiej" i „Głosie wielkopolskim"

PANI
ELŻBIECIE MATYJASIK
WYRAZY GŁĘBOKIEGO WSPÓŁCZUCIA
PO STRACIE
MATKI
SKŁADAJĄ
PRACOWNICY SOLARIS BUS & COACH W ŚRODZIE WLKP.

Z ogromnym smutkiem i żalem 12 listopada pożegnaliśmy naszą Koleżankę

BARBARĘ NOWAKOWSKĄ

Rodzinę i Bliskich Zmarłej prosimy o przyjęcie wyrazów współczucia

Dyrekcja i Pracownicy Samodzielnego Publicznego Zespołu Opieki Zdrowotnej w Środzie Wlkp.

Panu doktorowi H. Goślińskiemu serdeczne podziękowanie za wieloletnią opiekę medyczną nad

ś. † p.

ZOFIĄ SURDYK

składa
mąż z rodziną

Ks. J. Klupsiowi, p. organiście, rodzinie, przyjaciołom, znajomym, sąsiadom, za ofiarowane komunie św., kwiaty oraz złożone intencje mszalne, szczególnie p. Pęczyńskim, p. Bednarzom, p. Różańskim i wszystkim innym, którzy towarzyszyli w ostatniej drodze

ś. † p.

ZOFII SURDYK

serdeczne podziękowanie składa
mąż z rodziną

Panu ordynatorowi W. Słowińskiemu, p. W. Doroszewskiemu, lekarzom i pielęgniarkom Oddziału Chirurgicznego średzkiego szpitala serdeczne podziękowanie za opiekę, troskę i okazane zrozumienie dla

ś. † p.

ZOFII SURDYK

składa
mąż z rodziną

MOTORYZACJA

Suzuki Maruti 800 na części kupię, tel. 285-53-03

Sprzedam Opel Corsa 1500 D Isuzu, rok 1999, 3 drzwi, sprowadzony z Belgii, tel. 0-609 042-928

Daihatsu Charade 1.3i 16V, nowy model, czerwień, welur, zadbany, 14.000 km, bezwypadkowy, tel. 0-508 054-173

Rover 825 TDi, 1993 r., klima, pełna elektryka, szyberdach, alufelgi, wsp. kier., airbag, bezwypadkowy, tel. 0-508 054-173

Sprzedam Opel Astra 1.7 D, 1993 r.; Opel Omega kombi z gazem, 1990 r., tel. 0-888 111-964

Sprzedam Poloneza Caro, 1995 r., przeb. 90 tys., inst. gaz., tel. 0-609 195-109

Sprzedam Fiata Uno 1.0 Fire, 1996 r., 5 drzwi, niebieski met., stan bdb, tel. 0-886 221-294

Sprzedam Fiata Cinquencento 900, rok 1996, tel. 286-38-86

Sprzedam Fiata 126p, rok prod. 1991, uszkodzony prawy przód, cena 350 zł, tel. 0-507 274-087

Sprzedam VW Passat Combi 1.8i, 1987 r., cena 1000 zł, tel. 0-607 402-611

Sprzedam VW Passat 1.6, 1986 r., etylina - gaz, stan dobry, tel. 285-66-74

Sprzedam busa VW Transporter, 3-osobowy, 1.6D, 1984 r., tel. 0-509 023-556

Sprzedam Fiata 126p, rok prod. 1990, pierwszy właściciel, garażowany, tel. 0-880 283-405

Sprzedam VW Polo 1.3 GT, rok prod. 1988, sr. met., stan dobry, cena uzg., tanio, tel. 0-886 138-903, 285-06-82

Sprzedam Toyotę Carinę 1.6 + gaz, 1994 r., salonowa; Fiat Uno 1.0 + gaz, 1994 r.; Polonez 1.5 + gaz, 1992 r., komplet nadwozie Forda Fiesty, tel. 0-697 384-991

Sprzedam BMW 320i, 1990 r., tanio, stan bardzo dobry, możliwość zamiany, tel. 0-609 195-773, 287-88-13

Sprzedam części do Corsy A, rok prod. 1988, silnik, skrzynia, zawieszenia i części blacharskie, tel. 286-25-62

Sprzedam Forda Escorta 1.6, 1991 r., w idealnym stanie, cena do uzgodnienia, tel. 0-504 518-163

Sprzedam części do Fiata 126p EL, tel. 0-508 979-408

Sprzedam Forda Mondeo kombi, 1996 r, 1.8 TD z klimą, pełna opcja; Opel Vectra, 1997 r., sedan, tel. 0-607 684-741

Sprzedam opony zimowe, różne rozmiary, ceny konkurencyjne, wymiana gratis, tel. 0-607 684-741

Sprzedam Opla Corsę, 1996 r., przeb. 156 tys. km, kup. w salonie, inst. gaz., centr. zamek, autoalarm, blok. skrz. bieg., kolor - bordo wiśnia, tel. 0-696 023-481

Kupię Opla Kadeta, najlepiej GSi, może być do remontu, tel. 0-606 980-658

Tanio sprzedam felgi do Audi/VW 1.3 Xi, 4 szt. dwie opony zimowe 155/70/13, wszystko za 120 zł, tel. 0-697 261-169

Sprzedam Hondę Civic, 2002 r., 1.4, salon, garażowany, 50.000 km, tel. 0-509 600-695

Sprzedam Fiata 126p, rok prod. 1984, tanio, tel. 0-697 860-579

Sprzedam Reanault 21 diesel, 1991 r., wspom. kier., elektr. szyby, blokada skrzyni, hak, nowy akumulator, tel. 0-502 252-282

Tanio sprzedam Peugeot 309, diesel, rok prod. 1989, tel. 285-26-93, 0-501 644-575

Sprzedam VW Passat 1.9 TDI, 110 KM, 1999 r., pełen wypas, salonowy, tel. 0-600 937-909

Sprzedam komplet kół zimowych do Opla lub VW 175/70 R13, tel. 0-600 937-909

Sprzedam Mercedes 123 300D, 1987 r.; Astra Combi, 1992 r., tel. 0-62 747-94-54

Sprzedam Cinquecento 700, 1997 r., tel. 0-607 363-195

Sprzedam Toyotę Corollę Liftback 1.3 16V, inst. gazowa, przebieg 225 tys. km, ciemna zieleń, rok prod. 1994, cena 7.000 zł, tel. 0-607 984-034

Sprzedam Alfa Romeo 145 1.7 16V, 1995 r., inst. gaz., wspomaganie kierownicy, centr. zamek, elektr. szyby i lusterka, ABS, cena do uzgodnienia, tel. 0-668 123-663

Sprzedam Fiata 126p, 1990 r., stan dobry, tel. 0-698 409-817, 287-00-30

Opel Kadet, 1990 r., Ford Escort, 1991 r., cena do uzgodnienia, tel. 0-605 260-690

Sprzedam Ford Fiesta 1.8 diesel, 1997 r., stan bardzo dobry, czterodrzwiowy, bogate wyposażenie, tel. 0-606 753-003, 287-57-92 wieczorem

Sprzedam opony zimowe z dwoma felgami 4 x 100, dwie opony nowe, a dwie po sezonie, tel. 0-500 791-477 po 16:00

Mini 1.0l, 1992 r., morski met., stan bardzo dobry, 6 miesięcy w kraju, tel. 0-509 400-888

Sprzedam Cinquecento 900, 1996 r., stan bdb, przebieg 79 tys. km, alarm + blokada skrzyni, tel. 0-888 604-183

Sprzedam Audi 80 B4 2.0, 1991 r., zielony metalik, wspom. kier., centr. zamek, alarm, tel. 285-45-13 po 20:00

NAGROBKI GRANITOWE
WYSTAWA I SPRZEDAŻ
Miłosław Os. Łokietka 5
CAŁY TYDZIEŃ
również niedziela od 8⁰⁰ - 20⁰⁰
przed przyjazdem proszę o telefon
0-608 240-688, 438-20-76

Rubach

AUTO-CZĘŚCI

OFERUJEMY:

- części nowe i używane Renault
- części nowe Peugeot i Citroen
- usługi transportu bagażowego

Środa Wlkp., ul. Wrzesińska 11
tel. 286-60-75, 286-60-76
lub 0-602 395-355

MZ TRADE HURTOWNIA MOTORYZACYJNA

TIR CZĘŚCI

TEL.(061) 898 00 19 KÓRNIK - BNIN
FAX (061) 898 84 23 TRASA ŚREMSKA
TEREN SKR
biuro@mztrade.com.pl

MERCEDES, MAN, RENAULT, IVECO, VOLVO, SCANIA, DAF, BPW, SAF, ROR, TRAILOR, FRUEHAUF, KASSBOHRER

Auto Komis Szmania

Białężyce 40A
trasa Środa - Września
tel. 43-66-335
kom. 0-502 673-809

PROWADZIMY SKUP AUT ZA GOTÓWKĘ.
ZAMIANA, SPRZEDAŻ RATALNA.
Zapraszamy
komis prowadzi sprzedaż także za pośrednictwem internetu www.szmania.gratka.pl

NAPRAWA SAMOCHODÓW

• ciężarowych • dostawczych • • osobowych • hamulce • • orurowania • sprzęt rolniczy •

NACZEPY - PRZYCZEPY

Marek Nowak - Pławce 1/4
tel. 0-606 851-332

ŚLUSARSTWO - MECHANIKA

tel. 0-692 734-951 po godz. 20⁰⁰
- tłumiki, układy wydechowe
- dorabianie układów
- samochody osobowe, dostawcze, ciężarowe oraz sprzęt rolniczy od A do Z

AUTO-SZYBY

- do wszystkich rodzajów aut - nowe i używane
- folie i przyciemniane
- sprzedaż - montaż

Bierzglinek k. Wrześni
tel. 438-90-04
lub 0-604 85-22-64

BEAR LOCK

- zamki, stacyjki - naprawa
- radiomontaż
- domofony
- alarmy samochodowe, domowe

Atesty PZU, WARTA

Śrem - Psarskie, ul. Sikorskiego 70
tel. 0-602 68-50-16
lub 283-39-03

Sprzedam VW Golf 1.6D, 1983 r., stan dobry, zadbany, opony zim. i let., cena do uzg., tel. 0-505 843-543

Sprzedam opony zimowe 165/70 R13, stan bardzo dobry, tel. 0-604 715-309

Tanio sprzedam Suzuki Swift, 1993 r., GS, czarna perła, stan dobry, tel. 0-888 47-47-50

Sprzedam Seata Ibizę, rok prod. 1996, centr. zamek, wsp. kier., immobiliser, szyberdach, alufelgi, airbag, cena do uzgodnienia, tel. 0-503 820-068

Renault Kangoo 1.5 DCi, 2004 r.; Renault Megane Combi 14 16V, 2003 r., salon, zamiana, raty, tel. 0-603 352-532

Opel Omega 2.0 gaz, 1993 r., diamant, wiśniowy metalik, pełne wyposażenie, zarejestrowany, cena 7.600 zł, tel. 0-663 381-760

Opel Astra II 1.6, 2003 r.; Ford Focus 1.8 TDi, 2002 r.; Skoda Fabia 1.4 gaz, 2002.XII, salonowe, zamiana, raty, tel. 0-603 352-532

Sprzedam Chrysler Voyager, 1996 r., tel. 0-608 08-75-72

Sprzedam VW Polo, 1998 r., dobre wyposażenie, VW Passat combi, 1992 r., Corsa, 1994 r., tel. 0-603 179-413

Sprzedam Forda Escorta Cabrio, 1996 r., VW Polo, 1995 r., tanio, tel. 0-603 179-413

Sprzedam Opel Corsa, 1995 r., mocno uszkodzony, tel. 0-888 57-08-79

Sprzedam Daewoo Tico, uszkodzony, 1997 r., cena do uzgodnienia, tel. 286-38-00

Sprzedam opony zimowe 175/65 R14, tel. 0-696 45-37-88

Sprzedam Audi 80 B-4, 1993 r., 2.0 + gaz, cena do uzgodnienia, tel. 287-09-22, 0-604 688-468

Reanult CLIO 1.2 16V, 2002 r., wspomaganie kierownicy, el. szyby, 4 poduszki, ABS, centr. zamek, cena 21 tys. do uzgodnienia, tel. 0-604 785-765

Kupię Daewoo Tico, tel. 286-38-00

Sprzedam VW Lupo 1.0, 2000 r., stan bdb, zarej. w Polsce, tel. 0-509 426-997

Sprzedam BMW 318i, E-36, 1992 r., zarejestrowany, kolor butelkowy - zielony, cena 7.500 zł, tel. 0-692 666-545

Sprzedam opony zimowe z felgami do Opla, tel. 0-696 45-37-88

Sprzedam Renault 19 Chamade 1.9D, 1994 r., centr. zamek, el. szyby, el. szyberdach, 5.200 zł do uzgodnienia, tel. 0-601 389-592

Tłumacz przysięgły języka niemieckiego

mgr Rajmund Plawgo
Środa Wlkp.
tel. 28 65 229
tel. kom. 0608 355 880

Sprzedam VW Golf, 1991 r., 1.6, szyberdach, wsp. kier., pół roku w kraju, radio cd, cena 4,7 tys., tel. 0-506 917-651

Sprzedam silnik do Fiata 126p, części do Cinquecento, tel. 0-661 673-361

Sprzedam Forda Escorta, rok prod. 1993, poj. 1.4, pięć drzwi, zarejestrowany w kraju, tel. 0-509 386-500

Sprzedam Forda Fiestę i Oriona, inst. gaz., tel. 0-607 89-18-10

Sprzedam VW Passat 1.8, rok prod. 1992, kombi, sprowadzony, jeden właściciel w Niemczech, tel.0-508 190-997

Sprzedam Renault Clio 1.2, 1994 r., tel. 437-13-21

Sprzedam Renault Clio 1.2, trzy drzwi, rok prod. 1993, stan bdb, sprowadzony, niebieski metalik, tel. 0-509 386-500

Sprzedam motorynkę, dużo nowych części, brak dokumentów, cena 300 zł do uzgodnienia, tel. 0-600 942-092

Sprzedam Audi 80, 1989 r., 2.0l, tel. 0-603 311-247

Sprzedam Renault 19 1.7 benzyna, 1989 r., el. szyby, wsp. centr., kolor czerwony, 5 drzwi, zarejestrowany, tel. 0-607 439-277

Sprzedam Fiata 126p, rok prod. 1993, cena do uzgodnienia, tel. 0-607 403-103

Sprzedam Matiz Life, 2000 r., 52 tys. km, cena do uzgodnienia, tel. 285-06-40, 0-600 323-061

Sprzedam Tipo 1.4 ie, 1995 r., zielony metalik, centr. zamek, pilot, tel. 285-83-19

Sprzedam BMW 52i, inst. gaz., 1991 r., sprowadzony w całości, czarny metalik, alufelgi, bogate wyposażenie, lub zamiana na VW Golf III, tel. 0-695 213-285

Sprzedam Fiata 126p, rok prod. 1995 lub zamienię na auto, do 3.000 zł, tel. 0-604 534-107

Kupię Żuka lub Nysę na części, tel. 0-889 920-237

Sprzedam CC 700, grudzień 1998 r., garażowany, cena do uzgodnienia, tel. 286-26-65 lub 0-692 660-224

Kupię skrzynię biegów do Fiata 126p, tel. 285-15-31

Sprzedam Żuka, 1995 r., diesel fabryczny, tel. 285-15-31

Sprzedam Skodę Favorit, 1991 r., tanio, stan bdb, tel. 0-607 684-758

Sprzedam Fiata Bravo SX 1.4 12V, I właściciel, salonowy, ciemna zieleń, garażowany, tel. 285-49-10 po 19:00

Sprzedam Poloneza z hakiem + przyczepka, tel. 0-603 238-405

Sprzedam Opel Astra, 1993 r., czarny, cena 3.100 zł, tel. 0-511 183-067

Sprzedam komplet kół zimowych 14 cali Audi - VW (używane 2 sezony), cena 250 zł, tel. 0-692 970-776

Sprzedam Opla Kadeta 1.3, rok 1984, części lub w całości, tel. 285-78-30

Sprzedam Fiata Cinquecento 700, 1996 r., czerwony, autoalarm, centr. zamek na pilota, szyberdach, alufelgi, oraz komplet kół zimowych, stan bdb, zderzaki w kolorze auta, tel. 0-886 349-820

Sprzedam Kawasaki ER 500, stan bdb, rok 2000, czerwony, tel. 0-603 787-820, 287-41-44

Sprzedam Mondeo 1996 r., diesel, combi; VW 1.8 Passat combi, 1992 r., tel. 0-603 179-413

Fiat Tempra, 1994 r., gaz, uszkodzony dach, cena 3.000 zł, tel. 0-602 173-606

Sprzedam koła alufelgi rozm. 175/70 R13 i 2 opony zimowe, tel. 285-08-94

Sprzedam Fiata 126p, rok prod. 1986, cena do uzgodnienia, tel. 0-504 218-935

Sprzedam Fiata CC 900, 1995 r., biały, tel. 286-25-06, 0-609 295-791

Sprzedam w dobrym stanie motorower Komar, tel. 287-09-35

Sprzedam CC 700, rok 1993, cena 3.000 do uzgodnienia, tel. 0-600 942-092

Kupię Ogara z silnikiem Jawki, zarejestrowany, tel. 0-600 942-092 wieczorem

Sprzedam Opel Astra, 1993 r., 1.4 poj., biały, stan dobry, tel. 0-888 646-999

Sprzedam Seat Cordoba 1.6 sxe, 1988 r., pierwszy właściciel, serwisowany, tel. 0-695 775-480

Sprzedam lub zamienię VW T4, rok prod. 1997, 1.9 turbo, diesel, 5-osobowy, tel. 435-19-50, 0-508 252-414

Seat Terra 0.9, rok 1992, inst. gaz., 5 osób lub 2.500 kg, zarejestrowany, cena 3.500 zł, tel. 0-505 701-944

Sprzedam Opel Kadet 1.6D, kombi, czarny, stan dobry, cena do uzgodnienia, zarejestrowany, tel. 0-508 78-75-69

Sprzedam motocykl MZ ETZ 250 po generalce, tel. 0-661 673-411

Sprzedam VW Golf 1991 r., szyberdach, wsp. kier., radio cd, pół roku w kraju, 5,7 tys., tel. 0-506 917-651

Kupię auto do złomowania, tel. 0-605 974-623

Sprzedam Mercedes C-180, 1995 r., bogate wyposażenie, cena do uzgodnienia, tel. 0-501 590-633

Sprzedam Seicento 900s, rok prod. 1998, zadbany, stan bdb, cena do uzgodnienia, tel. 0-691 972-493

Sprzedam Reanult 19 Chamade 1.7 benzyna, w całości lub na części, bogate wyposażenie, tel. 0-606 702-917

Sprzedam Citroen Xantia 2.0 16l + gaz, bogate wyposażenie, 1993/94, stan dobry, tel. 0-600 730-007

Sprzedam Opel Astra II 2.0 DTI, 2001 r., tel. 0-663 201-103

Seicento SX 900, 1999 r., autoalarm, centr. zamek na pilota, el. szyby, 10.500 do uzgodnienia, tel. 0-660 496-222

Sprzedam Mercury Topaz 2,3l, automatyczna skrzynia biegów, pełna elektryka, tempomat, tel. 0-605 89-09-06

NAPRAWY GŁÓWNE SILNIKÓW SAMOCHODOWYCH, ROLNICZYCH I WÓZKÓW WIDŁOWYCH

napawanie czopów korbowych głowice - spawanie, obróbka naprawy nietypowe

MONTAŻ I DEMONTAŻ GRATIS!

MOTO-SZLIF

KOSTRZYN, ul. Chopina 32
tel. (061) 8178-388
0-509 379 800

NOWY AUTO KOMIS

Obłaczkowo 76a, koło Wrześni
pierwszy od strony Miłosławia
- samochody sprowadzone z Niemiec, 50 szt.
- wszystkie opłacone
- kredytujemy samochody, bez względu na rocznik, bez AC i zaświadczeń

tel. 0-509 682-789

WYPOŻYCZALNIA SAMOCHODÓW OSOBOWYCH I DOSTAWCZYCH

RORARO

WYPOŻYCZALNIA SAMOCHODÓW OSOBOWYCH I DOSTAWCZYCH

- auta zastępcze na czas naprawy
- pomoc drogowa
- atrakcyjne rabaty dla stałych klientów

ul. Średzka 17,
62-035 Kórnik
tel./fax (061) 898-03-50, 0-660 76-28-70

TŁUMIKI

KONTROLA
SPRZEDAŻ - MONTAŻ

bosal ASMET TESH Walker

TELESKOPY MONROE
oleje Castrol + Texaco -
WYMIANA GRATIS

BLACHARSTWO - MECHANIKA POJAZDOWA
ZENON BYSIAK
63-000 Środa Wlkp.
ul. Dolna 11
kom. 0-508 058-001

AUTORYZOWANY DEALER SKUTERÓW KEEWAY

oferuje:
skutery już od 2899,-
ATV - 5499,-
kaski
oleje
akcesoria
SERWIS
RATY

Środa Wlkp., ul. Nekielska 16A
tel. 285-49-14, 0-603 706-900

WYPOŻYCZALNIA SKUTERÓW

2005/04/19

OŚRODEK SZKOLENIA KIEROWCÓW

Krzysztof Ghurek

tel. 285 28 06
(po 20:00)
kom. 608 08 75 72
(do dyspozycji przez cały czas)

ul. Marcinkowskiego 6 Środa Wlkp.
(przy ul. Bronkowskiej)

Organizuje kurs na prawo jazdy kat. A1, A, B

Zapisy również na kategorie C, C+E

Spotkanie organizacyjne dnia 24.11.2004 r. o godz. 17:00
Zapisy telefonicznie lub osobiście w biurze ośrodka

Zapraszamy!!!

DOBRA SZKOŁA LOK

LIGA OBRONY KRAJU
OŚRODEK SZKOLENIA KIEROWCÓW
W ŚRODZIE WIELKOPOLSKIEJ
TEL. 285-26-40, 0508-024-061
ul. Strzelecka 23

PROWADZI KURSY PRAWA JAZDY
KATEGORII: A, B, C, B+E, C+E

Kurs rozpoczynamy 17.11.2005r. o godz. 17⁰⁰
w Liceum Ogólnokształcącym
ul. Księdza Kegla 1

Prowadzimy także kursy na
- operatorów wózków widłowych
- przewozy materiałów niebezpiecznych "ADR"

Zapisy
W Biurze Ośrodka od pn.-pt. od 8⁰⁰ do 18⁰⁰
w sobotę od 8⁰⁰ do 1⁰⁰

PRZYJDŹ, A NIE POŻAŁUJESZ

SKUP - SPRZEDAŻ

- Wózki
- Ubranka
- Zabawki
- Foteliki
itp.

Potrzebujesz samochód - przyjdź do nas!
WYPOŻYCZALNIA SAMOCHODÓW OSOBOWYCH I SKUTERÓW
Środa, ul. Nekielska 16A
DO DYSPOZYCJI SAMOCHODY: - PUNTO - BRAVO - SAMOCHÓD DOSTAWCZY
Prosimy o wcześniejszą rezerwację tel. 285-49-14
U NAS MOŻNA WYNAJĄĆ SAMOCHÓD RÓWNIEŻ Z KIEROWCĄ

Odżywki i suplementy
• pełna oferta
• najlepsze ceny
TREC OLIMP BIOGENIX ACTIVITA MEGABOL
CH VIKI I PIĘTRO BOX 15

PŁASZCZE, KURTKI Z FLAUSZU
sprzedaż tanio
ul. Daszyńskiego 4, pasaż

BAR MANHATTAN Połażejewo
Informujemy, iż posiadamy wolne sale na przyjęcia komunijne w terminie 21 maja 2006 r.
ZAINTERESOWANYCH PROSIMY O KONTAKT
tel. pod numerami: 287-11-43 lub 0-888 077-966

Restauracja Ratuszowa zaprasza serdecznie na zabawę andrzejkową w dniu 26.11.2005 r.
Zapewniamy wyśmienite menu przy świecach miłą atmosferę oraz niezapomnianą zabawę.
tel. 285-41-08, 0-606 706-489

Sprzedam tanio do Fiata 126p silnik, tel. 285-54-29, 0-606 727-719

Sprzedam Opel Vectra combi 1.6 16V, 1999 r., przebieg 88 tys., centr. zamek, el. szyby, 2 poduszki, wsp. kier., ABS, stan idealny, 1 właściciel, kupiony i serwisowany u dealera w Polsce, tel. 0-606 233-603

Auto-gaz - montaż instalacji gazowych, autoryzowany zakład BRC, serwis, raty, korzystny kredyt, sekwencyjny wtrysk gazu, od 3.400 zł, Jarocin, ul. Ceglana 1, tel. 0-62 747-90-88, 0-880 355-910

Sprzedam Renault Megane - 1996, Suzuki Swift - 1993, Peugeot 106 - 1994, Nissan Micra - 1994, Mazda 626 - 1994, Honda Civic - 1993, Nissan Sunny - 1994, Ford Escort - 1995, Opel Astra - 1994, Ford Fiesta - 1994, sprowadzone z Niemiec, zamiana lub raty, tel. 0-502 673-809

SPRZEDAM UŻYWANE:
dmuchawa do słomy, przyczepy samozbierające, przyczepa ifa 8011, agregat uprawowo-siewny Amazone, rama brony, cykliniarka, zabudowa polonez truck, tur do U912, sprężarka, waga do bydła, przeciwwaga tur t261, widłak przystawka, mleczarka konna, żuk + gaz, odstraszacze ekologiczne - insektów, myszy, ptaków, kretów.
KONTAKT pod nr. 0-601 919-572

Sprzedam VW Golf II - 1998 (1.6 + gaz), Ford Escort - 1991 (1.4 + gaz), Toyota Corolla - 1997 (1.4 + gaz), Opel Corsa - 1994 (1.4 + gaz), zamiana lub raty, tel. 0-502 673-809

Sprzedam Opel Astra - 1997 i 1992, Seat Cordoba - 1999 (nowy model), Opel Corsa - 1996 (1.5 diesel), Fiat CC 700 - 1993 i 1994, Fiat CC 900 - 1994, Polonez Atu Plus - 1998, Seat Ibiza - 1998, Honda Civic - 1996, zarejestrowane w kraju, zamiana lub raty, tel. 0-502 673-809

Sprzedam BMW 316 i 318 - 1993, Opel Vectra - 1994, Seat Cordoba - 1994, Fiat Punto - 1996, Renault 19 - 1994, Mercedes 190 - 1989, Audi B4 - 1994, VW Golf III - 1993, gotowe do rejestracji, zamiana lub raty, tel. 0-502 673-809

Skredytujemy każdy samochód bez względu na rok produkcji, procedura uproszczona, bez AC, bez poręczycieli, bez zaświadczeń, posiadamy na placu 60 samochodów, kredytujemy auta spoza komisu, tel. 0-502 673-809

SPRZEDAM

Sprzedam komputer PENTIUM 3, 10 GB, monitor 17", cena 550 zł, tel. 0-508 185-744

Sprzedam komputer PENTIUM 3, drukarka, skaner, monitor 17", cena 800 zł, tel. 0-508 185-744

Sprzedam komputer AMD Duron, monitor LCD 15", CENA 1300!!!! OKAZJA!!! tel. 0-508 185-744

Sprzedam ogrodowy odkurzacz prawie nowy, angielski, cena 165 zł, tel. 285-30-80

Sprzedam suszarkę elektryczną Prywileg, stan bardzo dobry, cena 210 zł, tel. 285-30-80

Sprzedam tanio używany piec c.o., pow. ogrzew. 300 m², tel. 285-29-56 po 16:00

Yorki - atrakcyjne szczenięta sprzedam, tel. 0-509 333-004

Owczarek szkocki collie suczka (lessie), sprzedam tanio, tel. 0-509 333-004

Sprzedam umywalkę + bateria i sedes z wyposaż. (tanio), tel. 285-63-86, 0-500 620-875

Sprzedam nowe futro, rozmiar 42-44, na wyższą osobę, jasne, długie - tanio, tel. 285-24-67, 0-697 972-467

Sprzedam nagrzewnicę powietrza na olej opałowy 60 kW, 220V, telewizor kolorowy, 21 cali, opony 155/70 R13, tel. 0-504 960-679

Sprzedam telewizor kolorowy, 21 cali, tel. 285-33-19

Sprzedam meblościankę koloru dębu, długość 3,60 m, cena 400 zł, tel. 285-53-49

Sprzedam ławę kuchenną oraz stolik pod telewizor (czarny), dzwonić od godz. 12:00 do 14:00 0-504 546-509

Sprzedam drewno opałowe i kominkowe, pocięte, transport gratis, tel. 0-604 371-177

Sprzedam aparat zapłonowy + reflektory + serwo do Żuka, tel. 0-604 845-765

Sprzedam mozaikę parkietową 26 m² + okna 3-skrzydłowe podwójne + drzwi balkonowe, nowe, tel. 0-604 84-57-65

Sprzedam komputer Windows 98 Edition multimedialny, cena 300 zł, tel. 0-504 518-163

Sprzedam wełnę czarną, popielatą i białą na swetry, tel. 285-35-05

Sprzedam pianino, stan dobry, więcej informacji pod nr tel. 0-604 425-174

Sprzedam piece c.o. węglowe 1,5 m² i 2,5 m², nowe lub wykonam na zlecenie, tel. 0-607 684-741

Sprzedam tanio ławę dębową z litego drewna z półką pod spodem, tel. 0-694 412-535

Sprzedam płaszcz damski 3/4 flausz, kol. brąz z obszyciami z futerka, stan bdb, cena 100 zł, tel. 287-08-12

Sprzedam łóżeczko dziecięce + materac, łóżko 90/200, cena 200 zł, szafa 200/60 gł./160 szer., cena 300 zł, tel. 0-608 517-043

Sprzedam ubranka dziecięce, rozm. 68-98, cena 2 zł/szt., tel. 0-608 517-043

Sprzedam piłę tarczową, kuchenkę gazową, 4 paln. + butlę 11 kg, tel. 285-72-73

Sprzedam laptopa Toshiba Sattelite 4200, Celeron 550, 128 RAM, 6 GB HDD, tel. 0-608 676-856

Sprzedam kierownicę do gier na PC lub PSX, 1,5 roku, 3 elementy, tel. 0-504 601-457

Sprzedam 5 rudych skór lisów - 50 zł/szt., tel. 287-05-29

Tanie, używane sprzedam - telewizor od 14 cali do 28 cali, odtwarzacze cd, wieże, wideo, maszynę do pisania, faks, tel. 0-505 525-557

Tanio sprzedam piec grzewczy na olej opałowy, dywany, odkurzacze, mikrofale z grillem, wzmacniacz, tel. 0-505 525-557

Sprzedam suknię ślubną, rozm. 38, jednoczęściową, nowy model, 200 zł, tel. 285-00-98

Sprzedam piłę motorową Stihl 280, tel. 286-21-11 po 17:00

Sprzedam dachówkę paloną, zabytkowa, tel. 0-692 160-102

Sprzedam 2 nowe foteliki młodzieżowe, okrągłe, skóra niebieska łączona z materiałem, cena 50 zł/szt., tel. 0-663 552-583

Sprzedam skrzypce Stradivari Antonio, 1910 r., made in Czechosłowacja, stan b. dobry, tel. 285-38-20

Sprzedam albę komunijną dla dziewczynki, tel. 286-28-16

Sprzedam ubranka dziecięce, bdb stan, b. tanio, oraz wózek dziecięcy 45 zł, tel. 285-47-88, 0-697 628-129

Sprzedam stolik rtv - mahoń, wysoki połysk, tel. 0-601 759-239

Tanio sprzedam nowe grzejniki konwek., 60 x 100 cm - 2500 W i jeden grzejnik łazienkowy, tel. 0-509 426-600

Sprzedam psa (szczeniak) rasa amstaff amerykański, kolor biały, tel. 0-512 891-656

Siemens C75, nowy, simlock Plus, cena 470 zł, tel. 285-26-66 po 17:00

Sprzedam foksterier, sznaucer min., pudel min., owczarek niem., labrador, begate, stafford, tel. 285-70-47

Sprzedam suszarkę elektryczną do bielizny Siemens, cena 210 zł, stan bdb, tel. 285-30-80

Sprzedam ławę (nową), kolor orzech, z szybą, zaokrąglona, tel. 0-609 402-583

Sprzedam tanio Sagem MYX-1, w bardzo dobrym stanie, z kartonikiem, gwarancją, tel. 0-603 277-225

Tanio sprzedam radio od Fiata Brawy, oryginalne, tel. 0-603 277-225

Sprzedam tanio 2 okna dwuskrzydłowe 1,47 wys., 1,55 szer., trzyskrzydłowe 1,47 wys., 2,08 szer., 2 okna 147 wys., 62 cm szer., tel. 285-27-91

Sprzedam tanio piec do c.o. do ogrzewania gazem, z demontażu, oraz drzwi obite skayem z futryną, tel. 285-27-91

Sprzedam grzejniki żeliwne z demontażu, wys. 60 cm, stan bardzo dobry, tel. 285-27-91

Sprzedam tanio osobom potrzebującym okna i drzwi balkonowe, skrzyniowe, z demontażu, tel. 285-27-91

Sprzedam tanio opał, tel. 0-605 296-105

JUŻ WKRÓTCE OTWARCIE
„ODNOVA"
CLUB FITNESS DLA PAŃ
Środa Wlkp., ul. Jana Polskiego 5 (koło dworca PKS)
SERDECZNIE ZAPRASZA

Sprzedam sypialnię, cena do uzgodnienia, tel. 0-609 444-531

Sprzedam śpiwór dziecięcy na zimę, tel. 287-05-08

Sprzedam pilnie telefon Siemens C60, tanio, tel. 0-509 665-004

Sprzedam laktator Avent naturalny ISIS (nowy) + butelki 125 ml, cena 80 zł, tel. 0-509 025-633

Sprzedam silikonowe osłonki piersi Avent Naturally (nowe), cena 8 zł, tel. 0-509 025-633

Sprzedam subwoofer Pioneer 400 W, obudowa Magnat, tel. 0-607 439-277

Sprzedam minidysk stacjonarny firmy Kenwood, idealny dla zespołów, tel. 0-607 439-277

Sprzedam łóżeczko dziecięce, materac, szuflada w dobrym stanie, tel. 0-509 992-707

Sprzedam instalację gazową z dokumentacją, cena 400 zł, tel. 0-663 730-892

Sprzedam kurtkę ze skóry, czarną, z podpinką, cena 150 zł, tel. 0-604 534-107

Sprzedam stół bilardowy, duży, stan bdb, tel. 0-509 023-367

Sprzedam skrzynię elektryczną, budowlaną, tel. 0-889 920-237

Sprzedam 2 kolumny estradowe 2 x 200 W Tonsil + przewody i pokrowce, tel. 0-603 350-839

Sprzedam Siemens C65, aparat, kabel PC, wap, irda, stan bdb, tel. 286-10-00 po 15:00

Okazja - starter POP na okrągło (5 zł gratis przy każdym doładowaniu), łatwe numery, telefony różne modele np. Siemens, Nokia, tel. 0-607 316-313

Sprzedam suknię ślubną, rozm. 38, suknia, gorset, bolerko i welon, tel. 0-661 169-499

Sprzedam bagażnik do Fiata 126p, 40 zł, tel. 0-691 284-373

Sprzedam suknię ciążową (sztruks), tel. 285-34-33 po 20:00

MIKRODERMABRAZJA
- bezbolesne oczyszczanie twarzy
- odmładzanie - usuwanie drobnych zmarszczek
- usuwanie zmian pigmentacyjnych
- usuwanie zmian trądzikowych oraz blizn

MIKROLISIS
- bezbolesne usuwanie zbędnego owłosienia na stałe z dowolnego miejsca na ciele
- bezinwazyjne usuwanie naczynek poprzez zaledwie dotknięcie uszkodzonego miejsca na ciele

THALGO - zabiegi na twarz, sprzedaż kosmetyków oraz suplementów

SALON „flora" Pl. Kościelny 4, 63-000 Środa Wlkp., tel.(061) 285-25-03, www.flora.pl

CENTRALA NASIENNA ŚRODA WIELKOPOLSKA

ul. Szarych Szeregów 2

oferuje

- sadzeniaki ziemniaków z najlepszych firm krajowych i zagranicznych odmiany: VELOX, RUTA, SATINA, IMPALA, DITTA, FRESCO, LORD, DENAR, LATONA, BARD, MIRANDA, KRASA, ROSARA, KORONA, SANTE, INNOWATOR, ASTERIX, IRGA, SYRENA, BRYZA, VINETA i inne;
- nasiona zbóż;
- rośliny poplonowe;
- worki raszlowe i polipropylenowe;
- nasiona cebuli, duży wybór odmian;
- duży wybór nasion warzyw i kwiatów oraz artykułów ogrodniczych: doniczki, ziemia, narzędzia, nawozy, itp.;
- ziarno i pasze dla gołębi;
- PASZE, KONCENTRATY I PREMIKSY FIRM PROXIAL, KARMEX i LNB dla bydła, trzody, drobiu, strusi, koni i królików

Zapraszamy od 7:00 do 16:00 w soboty od 8:00 do 13:0

telefon (061) 285-59-30, 285-23-91

tel./fax (061) 285-59-81

Ziemniaki sadzeniaki firm polskich i zagranicznych:

Lord, Velox, Denar, Bard, Drop, Orlik, Krasa, Vitora, Ruta, Irga, Vineta, Satina, Bryza, Augusta i inne

WORKI RASZLOWE RÓŻNYCH WIELKOŚCI

OFERUJE DO SPRZEDAŻY

Nasienne Przedsiębiorstwo

„Agroflora"

Obłaczkowo k/Wrześni

tel. (061) 43-66-129,

fax (061) 43-66-457

7:00 - 15:00

WYPOŻYCZALNIA SAMOCHODÓW OSOBOWYCH

Opel Astra

Fiat Punto z instalacją gazową

Mercedes dostawczy

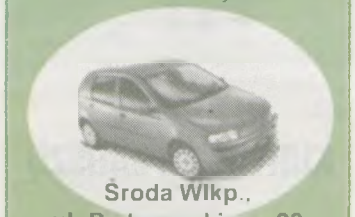

Środa Wlkp.,

ul. Paderewskiego 23

0-602 740-435,

0-603 784-113

SKŁADNICA CZĘŚCI ZAMIENNYCH DO CIĄGNIKÓW

oferuje

- części do ciągników
- części do przyczep
- oleje i smary
- odzież roboczą

Zapraszamy: pon. - pt. 7⁰⁰ - 16⁰⁰, sob. 8⁰⁰ - 13⁰⁰

ŚREM, ul. Podwale 1, tel. 283-00-56

NAPENA Sp. z o.o.

OFERTA SPRZEDAŻY:

- środki ochrony roślin
- kwalifikowany materiał siewny zbóż i kukurydzy
- nawozy (zestawy 24 ton)

Punkt sprzedaży:

63-000 Środa Wlkp.

ul. Harcerska 21c

tel./fax (061) 287-04-59

CENTRUM TECHNIKI ROLNICZEJ ŚRODA WLKP.

UL. SZARYCH SZEREGÓW 14

POMAGAMY ROLNIKOM

tel. (061) 285-38-28

OFERUJEMY:

- SKLEP Z CZĘŚCIAMI DO CIĄGNIKÓW I MASZYN ROLNICZYCH, KOMPLEKSOWE NAPRAWY CIĄGNIKÓW: URSUS, ZETOR I MTZ. TEL.(061) 285-06-55
- NISKE CENY I FACHOWA OBSŁUG
- CIĄGNIKI ROLNICZE I OGRODNICZE z silnikami: Mercedes i Lombardini 22 - 82 KM, 40 biegów, 40km/h

WYSOKIE RABATY NA CIĄGNIKI URSUS

SUPER PROMOCJA!!!

NA MODEL 1634 (155 KM)

SPRZEDAŻ FELG ALUMINIOWYCH, STALOWYCH, OPON.

Środa Wlkp.

tel. 0-603-784-113

Sprzedam tel. Siemens S55 + ładowarka, aparat, kabel do komp., tel. 285-34-33

Sprzedam kamerę Panasonic i huśtawkę dziecięcą, tel. 0-607 18-10-98

Sprzedam kolumny głośnikowe 60 W, kimono do taekwondo, tel. 0-698 65-45-16

Sprzedam jajniki pięciotygodniowe, czarne, tel. 0-600 437-830

Sprzedam stoły montażowe, wymiary: 2,8m x 1,4m - 6 szt., 3,0m x 0,9m - 4 szt., tel. 285-61-48 wieczorem, 0-663 346-181

Sprzedam chłodziarko - zamrażarkę Amica typ AD 250, 500 zł, tel. 0-605 24-04-68

Sprzedam bryczkę konną, Mercedes 200D, siodło konne, tel. 0-607 788-461

Sprzedam młode świnki wietnamskie, tel. 286-38-01, 0-663 722-835

Sprzedam barak budowlany, rama stalowa 6 x 2 m, 350 zł, tel. 0-603 238-405

Sprzedam szczenięta rasy shar-pei, tel. 285-72-39

Sprzedam tanio okna skrzyniowe z demontażu, oszklone, uszczelnione, 150 x 200, tel. 0-503 820-088

Sprzedam drewno opałowe i kominkowe, pocięte z transportem, tel. 0-604 783-020

Sprzedam suczkę 4-miesięczną, cena do uzgodnienia, tel. 0-603 966-321

Sprzedam skaner ScanMaker 3800 za 169 zł i drukarkę HP DeskJet 3650 za 99 zł, tel. 285-00-60 prosić Anię

Sprzedam głośniki, kolumny i subwoofer aktywny, samochodowe, Tonsila, tel. 0-692 970-776

Sprzedam drzwi aluminiowe i lodówkę, tel. 0-607 18-10-89

Sprzedam kompozycję ze sztucznych kwiatów (wys. 2 m), tel. 0-601 759-239

Sprzedam głośnik basenowy Infinity i Magnat 30 cm, wzm. sam. Pioneer, tel. 0-508 173-603

Sprzedam szlifierkę stacjonarną, tel. 0-504 106-503

Tanio sprzedam gitarę elektryczną, tel. 285-30-34

Sprzedam monetę 10-tysięczną z wizerunkiem papieża Jana Pawła II, tel. 0-502 307-088

Sprzedam szafkę na buty i szafkę wiszącą, tanio, tel. 285-54-15

Sprzedam meble olcha + tapczan pilnie, tel. 285-54-15

Sprzedam meble do pokoju dziecięcego - łóżko, tel. 285-13-24

Sprzedam sofy 3 + 2 kol. niebieski, tel. 285-13-24 tanio

Sprzedam kuchenkę gazową z piekarnikiem gazowym, tel. po 16:00 285-52-24

Sprzedam wózek 3-funkcyjny firmy Chicco, stan idealny, cena 400 zł, tel. 286-25-76

Sprzedaż agregatów prądotwórczych różnej mocy, serwis, doradztwo, tel. 0-501 590-633

Sprzedam spacerówkę, huśtawkę przenośną, nosidełko, stołek wysoki dla dziecka, tel. 0-660 816-373

Sprzedam okna z drzewa 148-145 cm, działkę dom., pomieszczenia gospodarcze, tel. 0-660 816-373

Sprzedam tel. Sony Ericsson K508i, na gwarancji z dokumentami, tel. 0-606 70-29-17

Sprzedam czteromiesięczną jamniczkę, szorstkowłosą, tel. 285-00-34, 0-511 585-860

Sprzedam nosidełko dziecięce 90 zł, granatowe, z budką, tel., 286-69-94 po 19:00

Sprzedam barakowóz na działkę, tel. 0-880 007-052

Sprzedam bojler elektryczny i piece olejowe, tel. 0-510 266-444

Sprzedam suknię ślubną, gorset + spódnica, stan dobry, cena do uzgodnienia, rozm. 40-42, tel. 0-660 713-106

KUPIĘ

Kupię małą pralkę wirnikową, tel. 287-55-01

Kupię kosiarkę rotacyjną, tel. 0-502 91-09-96

Skup używanych komputerów oraz podzespołów, korzystne wymiany na lepszy sprzęt, gotówka od ręki, tel. 0-508 185-744

Kupię orzechy włoskie, łuskane, laskowe, ziemniaki jadalne (Dita), tel. 0-880 537-699 lub 0-889 260-947

Tanio kupię grzejniki z demontażu, tel. 0-691 171-853 po 16:00

Kto ma w posiadaniu zbędne meble lub za drobną opłatą, tel. 0-510 43-49-33

Kupię złom, wysokie ceny, odbiór własnym transportem, ważymy na miejscu u klienta, skup samochodów i metali kolorowych, tel. 0-694 337-320, 287-28-49

Kupię starocie, antyki, Środa, ul. Wiosny Ludów 10, tel. 285-13-80

Kupię używany stół do handlu, składany, tanio, tel. 0-886 123-385

Kupię stare meble, antyki, tel. 285-48-11

Kolekcjoner kupi meble, obrazy, lampy, zegary, skrzypce, starocie - przyjadę, tel. 0-601 308-880

Skupię złom, atrakcyjne ceny, odbiór własnym transportem, ważymy na miejscu, skup metali kolorowych, tel. 0-604 728-086

Kupię telefon Sony Ericsson T630, również uszkodzony, tel. 0-880 16-88-77

ROLNICZE

Sprzedam kury nioski, młode 17 tyg., tel. 061 286-31-85, 0-609 042-928

Sprzedam 9 prosiąt, komplet opon 13, tel. 284-40-84

Sprzedam buraki cukrowe, 30 ton o zawartości cukru 18,7%, tel. 287-56-40

Kurki odchowane sprzedam, tel. 287-12-04

Sprzedam kombajn Anna, pług 3-skibowy, tel. 819-00-60 po 19:00

Sprzedam marchew i pietruszkę wych. bez nawozów sztucznych, tel. 286-38-01, 0-663 722-835

Sprzedam kultywator do czeskiego ciągnika ogrodniczego T4K14, wąskie sprężyny, wałek strunowy, tel. 285-66-83 wieczorem

Sprzedam ładowarkę kołową UNC 60 z łyżką, widłami i koparką, inf. 285-00-99, 0-604 829-198

Sprzedam ziemniaki jadalne (Santa), tel 0-603 399-507

Byczki, waga 250 kg - 2 szt., sprzedam, tel. 0-609 259-138

Sprzedam sadzonki Ruty kl. A, 10 ton pszenicy ozimej, tel. 285-76-14 wieczorem

Sprzedam pluczkę z sortownikiem do ziemniaków, tel. 285-36-33 po 20:00

Sprzedam ziemniaki jadalne Lord, tel. 286-31-84

Sprzedam ziemniaki sadzeniaki Dita, tel. 285-14-05

Sprzedam cebulę, tel. 0-663 507-556

Skup złomu w Dębiczu

zaprasza od 15.11.2005 r.

Złom stalowy 450-550 zł za t

Złom miedzi 11 zł/kg

Złom mosiądzu 7 zł/kg

Złom aluminium 4,30 zł/kg

Złom stali KO 3,40 zł/kg

tel. 0-510 660-562

tel. 0-663 378-220

UWAGA CZYTELNICY - BEZPŁATNIE PUBLIKUJEMY

TYLKO NA ORYGINALNYCH KUPONACH Z GAZETY

UWAGA - NIE DOTYCZY TO DZIAŁU USŁUGI oraz osób i podmiotów prowadzących działalność gospodarczą

OGŁOSZENIA PRZYJMUJEMY DO PONIEDZIAŁKU !!!

OGŁOSZENIA NIECZYTELNE NIE ZOSTANĄ OPUBLIKOWANE.

TREŚĆ OGŁOSZENIA DROBNEGO (max. 10 słów)

_ _ _ _ _ _ _ _ _ _ _ _ _ _ _ _ _ _ _ _

_ _ _ _ _ _ _ _ _ _ _ _ _ _ _ _ _ _ _ _

_ _ _ _ _ _ _ _ _ _ _ _ _ _ _ _ _ _ _ _

Prosimy o dokładne wypełnienie, poniższe dane nie zostaną opublikowane

Imię i nazwisko:.....

Nr dow.....

Adres: .....

50% mniej*

OPTYK NFZ

pn. - pt. 9:00 - 17:00 • sob. 9:00 - 13:00

tel. 285-27-40

ul. Św. Wawrzyńca 2 (koło Starego Rynku)

OKULISTA lek. med. Izabella Paprzycka - Majnicz

specjalista chorób oczu

KOMPUTEROWE BADANIE WZROKU.

* za wizytę lekarską, gdy kupisz u nas okulary.

Przyjdź, z nami wyraźniej!

Kupię pług łąkowy 1-skib., tel. 0-668 112-170

Sprzedam pług podorywkowy, 5-skibowy, po remoncie, dzwonić wieczorem tel. 285-66-83

ZPOW w Środzie zakupi każdą ilość cebuli obieranej w cenie 0,55 zł/kg, tel. 286-63-07 lub 319

Sprzedaż kurczaków, brojlerów do uboju, żywe, karmione na paszach gospodarskich. Skoraczew 11 gm. Nowe Miasto od godz. 13:00, tel. 287-55-86 po 20:00, 0-510 238-302

Skup bydła, gotówka, tel. 0-601 988-464

Skup macior i knurów, waga elektroniczna, odbiór pojedynczych sztuk z gospodarstwa, płatność gotówką, tel. 0-608 439-125, 427-18-17 oraz bydła tel 0-691 392-955

Sprzedam widlaka Rak ze wspomaganiem, tel. 0-605 548-390

Sprzedam krowę, wycielenie grudzień, tel. 0-607 622-116

Sprzedam ziemniaki jadalne Satiny, tel. 0-604 371-177

Sprzedam sadzeniki Velox, Satina, Impala, Fresco i inne, tel. 285-59-30

Sprzedam pszenicę, tel. 285-29-65

Sprzedam sadzeniaki Molli, Fresco, Bryza, Irga, Latona, tel. 285-23-91

Sprzedam sadzeniaki Bryza, Vineta, Augusta, Bard, Irga, tel. 285-59-81

Sprzedam Ursus C-330, 1971 r., stan dobry, tel. 0-694 744-563

Europejska jakość!
Okna Teraz Terrazyt
www.terrazyt.pl
CERTYFIKAT JAKOŚCI ISO 9001:2000
TERRAZYT
Okna i drzwi na całe życie
Pomiar GRATIS
Transport GRATIS
Wycena GRATIS
BRAMA SEGMENTOWA
od 1850 zł + obowiązujący VAT
• STOLARKA PCV, ALUMINIUM
• OKNA MAHONIOWE, SOSNOWE
• DRZWI ZEWNĘTRZNE, WEWNĘTRZNE
• BRAMY GARAŻOWE
• OKIENNICE • PARAPETY • WITRAŻE
• ROLETY • ROLOZASŁONY • ŻALUZJE
RATY 3x0%
TAK TANICH OKIEN W TERRAZYCIE JESZCZE NIE BYŁO!!!
U nas kupisz z 7% VAT
ZAPRASZAMY Środa Wlkp. ul. Topolska 2 (parking przy hurt.elektr.) tel./fax (061) 435-08-21
TERRAZYT

Kupię jałówkę cielną lub młodą krowę, tel. 286-36-87

Sprzedam wózek widlowy Bługar, udźwig 3 tony, Brzezie 22.

Sprzedam krowę, po pierwszym ocieleniu, z cielakiem, tel. 0-697 860-579

Sprzedam kapustę (kamienna głowa), do kwaszenia, 0,35 gr za kg, tel. 0-603 987-504 po 19:00

Sprzedam owies, tel. 0-692 160-102

Sprzedam osprzęt traktorka Terra, pług obr., brony, spych., kultywator, tel. 285-64-18 po 17:00

Kombajn ziemniaczany Anna, siano kostka, tel. 0-500 414-722

Prosięta sprzedam, tel. 0-500 414-722

Kupię ziemniaki jadalne, tel. 0-504 058-953

Odstawię na kogoś limit lub sprzedam tanio 100 t buraków cukrowych, tel. 0-888 78-27-63

Sprzedam pszenżyto 320 zł, jęczmień jary 360 zł, tel. 438-66-20

Sprzedam buraczek czerwony, nóż do wyorywania warzyw, tel. 0-507 697-847

Sprzedam siano, mała kostka, duży balot, okrągły, tel. 0-507 697-847

Sprzedam dynię jadalną, odmiana Melon, na paszę, tel. 0-507 697-847

Sprzedam młodą, dojną kozę, cena do uzgodnienia, tel. 285-94-49

Sprzedam siano w balotach, cena do uzgodnienia, tel. 0-609 955-985

Sprzedam jęczmień paszowy, tel. 285-01-58

Sprzedam jęczmień jary i pszenżyto jare, tel. 0-608 851-845

Sprzedam większą ilość selery, tel. 285-25-44

Prasa łańcuchowa Sipma Z-279/1, 2004 r.; kombajn Anna, 1991 r.; Ursus 1012, 1989 r.; pług Forschnit 4-skibowy; Orkan 2, 1990 r.; waga inwentarzowa 1 t; wózek widłowy Bułgar 2,5 t; siekacz słomy do Bizona - nowy; maszt od widlaka, tel. 427-42-97, 0-606 933-021

SZKOLNE

Sprzedam książkę z j. francuskiego do matury, poziom podstawowy, wydawnictwo Omega, tel. 0-691 681-653 dzwonić po 18:00

Sprzedam książki: biologia (1) W. Lesiński, J. Prokop, G. Skirmuntt, J. Walkiewicz oraz j. francuski - matura 2006, B. Junkiewicz, A. Sobczak, tel. 0-691 681-653 po 18:00

Sprzedam książkę do biologii cz. 1 dla technikum W. Lewiński, J. Prokop, G. Skirmuntt, J. Walkiewicz, wydawnictwo Operon, tel. 0-691 681-653 po 18:00

NIERUCHOMOŚCI

Sprzedam bar - 130 m² na działce 600 m², możliwość budowy piętra, Środa - Śrem, tel. 0-602 616-946

Sprzedam działkę budowlaną o pow. 3700 m², Winna - gmina Zaniemyśl, tel. 81-70-384

Sprzedam garaż murowany o pow. 52 m² przy ul. Gen. Hallera, tel. 0-501 074-400

Kupię działkę budowlaną lub działkę z domkiem w Środzie, tel. 0-500 67-49-31

Sprzedam dom do wykończenia, pow. użytk. 200 m² na działce 1500 m², tel. sms 0-889 901-898

Sprzedam działkę owocowo - warzywną 500 m², ul. Wrzesińska, tel. 0-889 589-399

Działki budowlane, Środa Wlkp., tel. 285-28-31 po 17:00

Sprzedam las 6 ha, 50 lat, ziemię 5 ha, tel. 286-27-00, 0-609 603-279

Dz. budowlana 1935 m², blisko jeziora Zaniemyśl, możliwy podział, tel. 0-509 023-556

Sprzedam działkę budowlaną w Środzie, tel. 0-506 57-94-29

Chatę w Borowie koło Sulęcinka - 4380 m² sprzedam, tel. 285-31-04, 0-602 46-22-94

Sprzedam działkę w Lubonieczku, 750 m², tel. 0-509 891-500

Sprzedam działkę 8510 m², 8 km od Środy, budynek mieszkalny, duży, do remontu, bud. gospodarczy, duży, częściowo ogrodzony, tel. 285-33-70

Bliźniak z domkiem w ogrodzie okazyjnie sprzedam, tel. 0-663 162-599

Sprzedam dom, działka 1200 m², budynek gospodarczy, dwa dojazdy, tel 285-25-01

Działka 2 tys. m2 w tym budynek 220 m², niewykończony, oraz obszar 9 tys. m² ogrodzony w Kostrzynie Wlkp. sprzedam, tel. 0-600 097-489

Sprzedam gospodarstwo wraz z zabudowaniami, staw - agroturystyka, tel. 0-507 697-847

SIATKI OGRODZENIOWE
POWLEKANE I OCYNKOWANE
MONTAŻ I TRANSPORT
HURT I DETAL + AKCESORIA
Zielniki 11
227-07-62 po 17:00
kom. 0-606 282-601

Wynajmę za symboliczną opłatą dom z ogrodem 120 m², umeblowane, od zaraz, Witowo gm. Krzykosy, tel. 0-68 360-80-62 7:00 - 17:00

Posiadam do wynajęcia bud. gosp. ok. 60-70 m², na magazyn lub cichą działalność gosp., tel. 0-889 619-282

Sprzedam działkę budowl. w Gieczu, 4400 m2, tel. 286-12-23

NAWRA & MORGAN

Środa, dom, 180/700, 175 tys. zł
Tulce, kawalerka, już od 93 tys. zł
Okolice Środy, dom, 65 tys. zł
Środa, dom, komfort., 450 tys. zł
Środa Wlkp., nowy, 140/1100, 380 tys.
Domy, szeregowce od 105 tys. zł
Zaniemyśl, bliźniak, od 240 tys. zł
Zaniemyśl, okolice,nowy, 310 tys. zł
Zaniemyśl, wolnostojący, 280 tys. zł
Kórnik, okolice, nowy, 270 tys. zł
Kostrzyn ok., 4-letni, 240 tys. zł
Nowe Miasto, okolice, od 150 tys. zł
Środa, ok., 3 pok., 75 m², 65 tys. zł
Zaniemyśl, przy jeziorze, 250 tys. zł
Nekla, ok. 130 m² / 7800 m²
Środa, wolnostojący, 225 tys. zł
Hale od 150 tys. zł
Działka w Zaniemyślu
Śrem, bliźniak, 198 tys. zł
Działka bud., Koszuty
Środa, 90 m², 150 tys. zł
Działka w centrum

Więcej www.nawramorgan.pl
tel. 843-51-55, 0-601 578-180

Decora
Firma Decora S.A. poszukuje do wynajęcia kawalerki na terenie Środy.
Kontakt pod nr. tel. 286-42-21.

TECH - KOM
W związku z rozwojem naszej firmy działającej na rynku maszyn rolniczych i komunalnych, poszukujemy pracownika na stanowisko
SERWISANT MASZYN ROLNICZYCH I KOMUNALNYCH
Zakres obowiązków:
- naprawy i przeglądy maszyn rolniczych i komunalnych
- uruchomianie maszyn
- uczestnictwo w imprezach targowych
- organizacja i przeprowadzanie pokazów maszyn
Oferujemy:
- ciekawą pracę
- satysfakcjonujące wynagrodzenie
- stałe zatrudnienie
- wsparcie doświadczonych pracowników
- szkolenia serwisowe u zagranicznych partnerów
Profil kandydata:
- znajomość techniki rolniczej
- prawo jazdy kat. B
- mile widziane prawo jazdy kat. C+E
- mile widziane doświadczenie w serwisie maszyn
Pisemne oferty zawierające list motywacyjny oraz CV wraz ze zgodą na przetwarzanie danych osobowych w procesie rekrutacji prosimy przesłać w ciągu 14 dni od daty ukazania się ogłoszenia na adres:
TECH - KOM, ul. Poznańska 5, 62-021 Paczkowo
Zastrzegamy sobie prawo na odpowiedzi tylko na wybrane oferty.
Od 01.01.2006 siedziba firmy Żabikowo k/Środy Wlkp.

FUTURE Fabryka Mebli
63-020 Zaniemyśl, Łękno 8A
W dniach 18/19.11.2005 r.
zaprasza na wyprzedaż mebli eksportowych
- tapicerowanych (kanapy, fotele, sofy)
- jadalni (komody, stoły, witryny) wykonane w 100% z litego drewna
- zestawy kuchenne i pojedyncze szafki
Wyprzedaż za 50% ceny!!!

TECH - KOM
W związku z rozwojem naszej firmy działającej na rynku maszyn rolniczych i komunalnych, poszukujemy pracownika na stanowisko
PRZEDSTAWICIELA HANDLOWEGO
Zakres obowiązków:
- bezpośrednia sprzedaż maszyn rolniczych i komunalnych
- utrzymanie oraz nawiązywanie kontaktów z klientami oraz dealerami
- uczestnictwo w imprezach targowych
- organizacja i przeprowadzanie pokazów maszyn
Oferujemy:
- ciekawą pracę
- satysfakcjonujące wynagrodzenie
- stałe zatrudnienie
- wsparcie doświadczonych pracowników
- szkolenia u zagranicznych partnerów
Profil kandydata:
- znajomość techniki rolniczej
- wykształcenie wyższe rolnicze
- znajomość rynku maszyn rolniczych i komunalnych
- prawo jazdy kat. B
- mile widziane doświadczenie w sprzedaży
Pisemne oferty zawierające list motywacyjny oraz CV wraz ze zgodą na przetwarzanie danych osobowych w procesie rekrutacji prosimy przesłać w ciągu 14 dni od daty ukazania się ogłoszenia na adres:
TECH - KOM, ul. Poznańska 5, 62-021 Paczkowo
Zastrzegamy sobie prawo na odpowiedzi tylko na wybrane oferty.
Od 01.01.2006 siedziba firmy Żabikowo k/Środy Wlkp.

Fabryka Mebli „WIZA"
w Kostrzynie Wlkp.,
ul. Akacjowa 1
PILNIE ZATRUDNI:
• tapicerów
• krawcowe
• krojczynie
• montażystów mebli
oraz osoby do przyuczenia w ww. zawodach.
Telefony kontaktowe:
81-89-073, 81-88-001

ROLETY, ŻALUZJE
ROLETKI, VERTICALE
WIELKA PROMOCJA ROLETEK
PRODUKCJA I MONTAŻ
moskitiery - wszystkie typy
MONTAŻ W 24 GODZ.
DOJAZD I WYCENA GRATIS NAJNIŻSZE CENY
Kórnik - 819-02-91,
kom. 0-604 457-724

OPTYK
Naprzeciwko „Małego Kościoła"
Gabinet prywatny
PROMOCJA!!!
BEZPŁATNE BADANIE WZROKU
Wykonujemy między innymi badania:
- KOMPUTEROWE WADY WZROKU
- KOMPUTEROWE CIŚNIENIA W OKU
Urządzeniami najnowszej generacji w Środzie!
OKULARY NA KASĘ CHORYCH
- największy wybór oprawek
- ekspresowe terminy realizacji
Informacje i Rejestracja
ADRES: ul. Wiosny Ludów 10
tel. 0 502 672 762
ŚRODA WLKP.
MISTRZ OPTYK Joanna Górny
Gwarancja fachowości i najwyższej jakości okularów.

USŁUGI ZIEMNE I KANALIZACYJNE
Marian Robak

Wykonuje usługi koparko - ładowarką CAT i innymi maszynami
- transport żwiru, piasku, ziemi
- wykopy i montaż przyłączy wod. - kan.

Środa, ul. Poselska 24
Tel. (0-61) 28-556-49
(0-604) 425-174

Żaluzje, rolety, verticale

PRODUKCJA, MONTAŻ

Żaluzji wszystkich typów
tel. 285-41-95
0-603 267-393

ŻALUZJE, ROLETY, VERTICALE, MOSKITIERY
TANIO
Dojazd i wycena gratis
tel. 81-70-704
lub 0-500 226-336

PROMOCJA!
Więźby dachowe, deski, łaty
tel. 0-602 769-502

Sprzedam działkę POD przy ul. Wrzesińskiej, tel. 0-889 801-853

Posiadam obiekt, o pow. 40 m², do wynajęcia, Środa Wlkp., tel. 285-67-29

Poszukuję domu - domku do wynajęcia, tel. 0-606 717-083

Sprzedam garaż przy ul. Rejtana, cena 6.200 zł, tel. 285-65-15

Kupię dom - mieszkanie bezczynszowe w Środzie lub w okolicy, tel. 285-65-97, 0-508 62-49-90

Sprzedam garaż blaszany, ocieplany; prąd, przy ul. Rejtana, cena 5,5 tys. zł, tel. 0-510 326-953

Wydzierżawię na działalność gospodarczą działkę 305 m², dom 85 m², w centrum Środy Wlkp., tel. 0-607 937-196

Sprzedam garaż, ul. Poselska (przy stadionie), tel. 285-38-48 po godz. 17:00

Działka w centrum 250 m², uzbrojona, ogrodzona, wydzierżawię, tel. 285-38-80, 0-509 400-888

LOKALE

Sprzedam lub wydzierżawię zakład stolarsko - tapicerski, tel. 285-61-48 wieczorem, 0-663 346-181

Kupię mieszkanie dwupokojowe w bloku, tel. 0-504 417-008 po 17:00

Wydzierżawię przy ul. Dąbrowskiego nr 9 w Środzie Wlkp. jedno lub dwa piętra, które każde z nich posiada 9 pomieszczeń o łącznej pow. ca 200 m², wszelkich informacji udziela się pod nr tel. 852-11-16, 852-11-12, 852-10-41

Wynajmę pom. biurowe, media, monitoring, w Środzie Wlkp., tel. 0-508 388-286

Kupię kawalerkę w Kórniku lub w okolicy, tel. 0-697 692-699

Kupię mieszkanie 50 m² w Środzie, z balkonem, I - II piętro, tel. 285-47-15

Sprzedam lub zamienię mieszkanie w Łęknie 73 m² na mniejsze 43 m² w Środzie Wlkp., tel. 0-603 938-616

Potrzebny lokal 30-40 m² na dział. gosp., teren Środa, tel. 0-605 575-252

Sprzedam mieszkanie, 3 pokoje, 48 m², w Kórniku, tel. 0-607 059-893

Do wynajęcia mieszkanie 64 m², 3 pokoje, kuchnia, łazienka, tel. 0-600 408-469

Do wynajęcia mieszkanie 52 m², 2 pokoje, Os. Jagiellońskie, tel. po 18:00 0-603 318-700

Poszukuję lokalu handlowego w Środzie Wlkp., tel. 830-76-02, 0-603-790-912

BLACHY DACHÓWKOWE RENOMOWANYCH FIRM
OD 16,99 netto/m²
Polecamy:
- akcesoria dachowe
- folie
- gazy techniczne

„ALIMAK", ul. Okrzei 7
Środa Wlkp.
tel. 0-501 794-200, 285-45-50

Kupię mieszkanie 2- lub 3-pokojowe w Środzie Wlkp. (oprócz parteru), tel. 0-604 108-394

Szukam mieszkania do wynajęcia, kawalerka lub dwupokojowe, w Środzie, od stycznia 2006, tel. 285-06-41, 0-604 613-150, e-mail: pawel.36p@interia.pl

Zamienię mieszkanie spółdzielczo - własnościowe na mniejsze ok. 30 m², sprzedam dwa tapczaniki 1-osobowe, barek - Swarzędz, tel. 0-880 547-485

Do wynajęcia mieszkanie 2-pokojowe, z kuchnią, w domu wolnostojącym, od zaraz, tel. 0-604 57-58-21

Kupię pilnie mieszkanie w bloku ok. 40 m² w mieście lub na wsi, miejscowość obojętna, może być do remontu, tel. 0-600 977-623

Kupię mieszkanie 2- lub 3-pokojowe w bloku, tel. 0-507 541-423

Sprzedam mieszkanie w Środzie Wlkp., 48 m², 2 pokoje, III piętro, tel. 0-663 737-513

Do wynajęcia centrum na biura, 20 i 60 m², inne powierzchnie, tel. 285-26-30, 0-503 687-329

Poszukuję pilnie mieszkania do wynajęcia, 2-pokojowego lub kawalerkę, tel. 0-512 891-656

Zamienię dwa mieszkania w bloku na domek jednorodzinny, tel. 0-602 507-370

Poszukuję biura do wynajęcia w centrum (małe pomieszczenie), tel. 0-606 42-39-79

Sprzedam mieszkanie 3-pokojowe, 65 m², I piętro, oraz garaż, tel. 285-69-92, 0-606 392-330

Kiosk + zaplecze - sprzedam lub wydzierżawię w Środze Wlkp. w dobrym punkcie, tel. 0-600 097-489

Do wynajęcia w centrum miasta mieszkanie, w pełni wyposażone, najchętniej firmie, tel. 0-500 107-555

Sprzedam niedrogo mieszkanie, stare budownictwo, bezczynszowe, 3 pokoje + kuchnia, tel. 0-505 548-114

Sprzedam sklepik szkolny, tel. 0-509 029-365

PRACA

Technicy BHP z doświadczeniem poszukują pracy, tel. 0-604 221-763, 0-696 889-510

Poszukuję odpowiedzialnej osoby do stałej opieki nad osobą niepełnosprawną z zamieszkaniem i niewielkim wynagrodzeniem. Tel. 0-603 26-94-30

Duet muzyczny zagra i zaśpiewa na Twoim weselu, jubileuszu, dancingu, zabawie, itp., tel. 0-504 316-586

Zaopiekuję się dzieckiem u siebie w domu (miesięcznie lub w weekendy), tel. 0-500 109-666

Studentka studiów zaocznych podejmie pracę w sklepie lub biurze, prawo jazdy kat. B, tel. 285-00-60 prosić Anię

Przyjmę do stolarni, także do przyuczenia, tel. 81-99-005

Piekarnia - Ciastkarnia „Jagódka" w Miłosławiu przyjmie cukierników, tel. 435-19-50, 0-606 554-857

Szukam korepetytora z j. angielskiego, tel. 0-602 333-221

Zatrudnię lektorów j. niemieckiego i j. angielskiego, atrakcyjne zarobki, praca popołudniami, tel. 0-697 696-202, e-mail: englishbestway@wp.pl

Szukam korepetytorki -ra j. niemieckiego, tel. 0-600 078-488

Zaopiekuję się dzieckiem, tel. 285-33-19

Osoba do ujeżdżania koni potrzebna od zaraz, kobieta lub mężczyzna, tel. 0-660 816-373, 00353 860-780-663

Firma kosmetyczna „Avon" poszukuje osób chętnych do współpracy. Wpisowe gratis! przyjdź do biura: ul. Daszyńskiego 4 w Środzie, tel. 0-602 746-724

Zatrudnimy elektryka z uprawnieniami, tel. 0-692 413-319

Dodatkowa praca biurowa, wymagania: wykształcenie średnie, tel. po 17:00 0-603 268-665

Zaopiekuję się dzieckiem lub dziećmi u siebie w domu, tel. 0-500 199-444

Zatrudnimy na umowę o pracę elektryka i instalatora wod.-kan. z uprawnieniami, tel. 285-82-01 do 17:00

Przyjmę seryjne toczenie metalu, TUJ-49 posiadam, tel. 285-72-73

Przyjmę do pracy - obieranie cebuli (3 km od Środy), tel. 0-609 77-33-63

Zaopiekuję się dzieckiem, tel. 0-602 616-946

Bardzo chętnie zaopiekuję się dzieckiem lub posprzątam mieszkanie, tel. 0-512 891-656

Posprzątam mieszkania, biura, umyję okna, szybko, dokładnie, uczciwa, praktyka, tel. 0-661 169-463

Posiadam pomieszczenie, przyjmę chałupnictwo, tel. 285-26-66 po 17:00

Zatrudnię magistra i kierownika apteki, tel. 0-660 440-420

Posprzątam twoje mieszkanie - zadzwoń 0-504 316-545

Studentka studiów zaocznych podejmie pracę, prawo jazdy kat. B, tel. 0-661 217-948

Młoda kucharka z kursem pedagogicznym i tytułem mistrza podejmie pracę, tel. 0-507 930-273

Podejmę pracę jako kierowca kat. BC, tel. 0-600 509-688

Student szuka pracy jako korepetytor j. angielskiego, tel. 285-34-33 wieczorem

Zatrudnimy na umowę - zlecenie studentkę lub studentka ze znaj. j. rosyjskiego, dodatkowo mile widziany j. ang. lub niem., wymagana dobra obsługa komputera. Oferty przesyłać na adres e-mail: pracatw@wp.pl

Firma Tacoma zatrudni do działu obsługi klienta. Gwarantujemy stałe wynagrodzenie (ZUS). Mile widziane osoby pow. 35. roku życia. Również praca dodatkowa. Oferty: mariusz.kaczmarek@tacoma.pl; tel. 0-609 582-279, godz. 8:00 - 12:00

USŁUGI

Wystrój ślubny kościołów, tel. 281-95-67, 0-888 170-412

Naprawy urządzeń gazowych, Środa, ul. Jażdżewskiego 11, tel. 285-48-73, 0-604 78-18-18

Naprawa pralek u klienta, tel. 0-504 593-049

Naprawa sprzętu AGD: pralki, lodówki, zamrażarki, itp., tel. 438-36-01, 0-601 736-232

Rolety, żaluzje, verticale, okiennice, moskitiery, wszystkie typy, dojazd gratis, Kórnik, tel. 819-02-91, 0-604 457-724

ATIZ S.C. - POŻYCZKI GOTÓWKOWE (na telefon), bez poręczycieli, również dla emerytów i rencistów, szybka wypłata (1 dzień), od 500 zł do 3000 zł, minimum formalności, możliwość rat. Biuro regionalne: 62-300 Września, ul. Wrocławska 42 (biurowiec przy ZUS-ie), tel./fax 061 43-77-281, 0-698 627-594. Zapraszamy od 12:00 do 17:00

Projekty, nadzory, kosztorysy budowlane, tel. 437-13-50

Solidnie pomaluję, wytapetuję, wyszpachluję mieszkanie, tel. 285-69-36

Malowanie, tapetowanie, szpachlowanie, tanio, solidnie, rachunki VAT, tel. 0-503 622-963

Zawiozę do ślubu srebrnym Mercedesem S kl. A, limuzyna; bus 9-osobowy do wynajęcia na imprezy okolicznościowe i nie tylko (dyskoteki, wesela, przysięgi, itp.), tel. 0-501 794-200

Transport osobowy, dostawczy, kraj - zagranica, tel. 0-601 724-528

Usługi budowlano - remontowe, ocieplanie, tynkowanie, klinkier, nida, gipsowanie, szpachlowanie, malowanie, tapetowanie, układanie płytek, panele i inne; tanio, solidnie, tel. 0-696 063-396, 285-09-54 po 18:00

Udzielę korepetycji z matematyki i fizyki z zakresu gimnazjum i szkoły średniej, tanio, tel. 0-500 668-705

Pogotowie komputerowe! Naprawa sprzętu komputerowego, modernizacja, fachowo i tanio, tel. 0-608 537-018, 0-505 679-964

Windykacja należności, wywiad gospodarczy, restrukturyzacja zadłużeń, tel. 0-602 182-386, 286-40-64

Usługi remontowe, domy, mieszkania, faktura VAT, tel. 0-698 093-218

Udzielę korepetycji z matematyki, tanio, proszę dzwonić po 20:00 tel. 285-22-34 lub 0-604 609-479

Szybki kredyt bez poręczycieli, tel. 0-508 586-725

KÄRCHER
tel. 0-512 291-411

CZYSZCZENIE:
DYWANÓW, CHODNIKÓW, WYKŁADZIN itp.
TAPICEREK MEBLOWYCH I SAMOCHODOWYCH
KONSERWACJA PODŁÓG I POSADZEK
(pomieszczenia biurowe, hale produkcyjne, magazyny)

Studentka udzieli korepetycji z chemii, tel. 0-692 531-593

Projektowanie reklam, wizytówek, logo, znaków informacyjnych, tel. 0-888 339-229

Adaptacje poddaszy, lekkie zabudowy płyta KG - siporeks, solidnie i tanio, tel. 0-696 01-25-45

TRANSPORT OSOBOWY, BUS (9 OSÓB), tel. 0-601 86-37-37

Karcher tanio, tel. 81-71-048, 0-602 152-992

Firma wykona tynki, posadzki, płytki, klinkier, montujemy płyty GK oraz kominki, itp., tel. 285-08-11, 0-604 474-984

Matematyka - korepetycje - wszystkie poziomy, tel. 285-04-63, 0-507 825-071

0,5% taniej! Kredyt hipoteczny - zgłoś się po kupon rabatowy, tel. 0-605 413-045

Ocieplanie budynków, remonty i przebudowa mieszkań, malowanie, tynkowanie, płytki, zakładanie więźby dachowej, ogrodzenia z klinkieru - krótkie terminy, tel. 0-63 275-29-41, 0-602 462-564

Firma przyjmie zlecenia na budowę domów, remonty, tynki gipsowe, tynki tradycyjne, itp., tel. 0-695 09-12-94

TOWARZYSKIE

Jeśli masz dość samotnych, długich wieczorów - odezwij się do 36-latka, pracującego jak ty, mam nadzieję, że jesteś kulturalną, uczciwą dziewczyną, która zatroszczy się o drugą połówkę, wyślij sms pod nr 0-604 657-306

17 listopada - urodziny Krzysztofa - Tajemnicza Wielbicielka śle całusy. Odezwij się!!!

Z okazji imienin Grzegorzowi Szkudlarkowi 100 lat w zdrowiu i szczęściu życzą D.R.J.K.Z.

Najczulsze życzenia dla miłości mego życia z okazji... od...

Romanowi Zielińskiemu z okazji imienin całuski ślą żona z dziećmi. 100 lat! 100 lat!

Niech każdy dzień różą Ci rozkwita, a uśmiech i szczęście na zawsze zawita - z okazji urodzin Krzysztofowi - Wielbicielka

Kawaler pozna dziewczynę myślącą poważnie o życiu, w wieku od 24 do 31 lat, tel. 0-668 328-782

Gdyby dokuczała Ci samotność i zapragnęłabyś spotkać spokojnego chłopaka, który jak ty nie ma żadnych zobowiązań, b. proszę zadzwoń pod nr tel. 0-604 657-306 (po 17:00), odbiorę tylko smsy

285-36-81
0-503 919-050
Kredyty naprawdę dla wszystkich

Janusz Śliwiński - z okazji imienin moc najlepszych życzeń, zdrowia, pomyślności i długich lat życzy Jan Ostaszewski

INNE

Zaginął pies labrador, 2-miesięczny, kolor biszkoptowy, nagroda, tel. 0-604 262-994

Chińskie grzywacze, małe, długowłose, szczenięta, oddam miłośnikom, tel. 0-509 333-004

Szukam dojazdu do pracy na 9:00, do M1, o 21:00 powrót, tel. 0-608 517-043

Kto udzieli lekcji gry na gitarze dziecku, tanio, tel. 0-661 169-463

Szukam dojazdu ze Środy do VW w Swarzędzu, zmiany, tel. 0-507 835-731, 285-25-16

Pilnie szukam dojazdu do Poznania - Rataje, na godz. 6:00 - 6:15, z okolic Zaniemyśla (samochodem), tel. 0-880 43-77-46

9 listopada zaginął 3-letni owczarek niemiecki, czarny, podpalany z posrebrzanym grzbietem, w lewym uchu ma tatuaż: 394 B. Na uczciwego znalazcę czeka nagroda. Bardzo proszę o kontakt: 0-606 667-732

NOWOŚCI

PIZZERIA DODGERS

DOWÓZ NA TERENIE ŚRODY OD 11⁰⁰ do 23⁰⁰

Zapraszamy od 12⁰⁰ do 23⁰⁰
w niedzielę od 13⁰⁰ do 23⁰⁰
Środa, ul. Nekielska 16a
285-06-52

PIZZE	MAŁA śr. 20	DUŻA śr. 30	MEGA śr. 40
1. MARGERITA - sos pomidorowy, ser	[illegible]	[illegible]	[illegible]
2. PROSCHUTO - sos pomidorowy, ser, szynka	6,00	10,00	16,00
3. CAPRICCIOSA - sos pomidorowy, ser, szynka, pieczarki	[illegible]	[illegible]	[illegible]
4. SALAMI - sos pomidorowy, ser, salami	6,00	10,00	16,00
5. BECONO - sos pomidorowy, ser, bekon, pieczarki	[illegible]	[illegible]	[illegible]
6. FUNGI - sos pomidorowy, ser, tuńczyk, pieczarki	[illegible]	11,[illegible]	17,[illegible]
7. BOLOGNESE - sos mięsny, ser, salami, cebula	[illegible]	[illegible]	[illegible]
8. DIABI[illegible] - sos pom., ser, szynka, salami, pin pin, peperoni, pieprz ziel., cebula	8,50	15,00	21,00
9. NAPOLI - sos pomidorowy, ser, szynka, papryka, pieczarki	[illegible]	[illegible]	[illegible]
10. RZEŹNICKA - sos mięsny, ser, bekon, salami, kiełbasa, wołowina, cebula	9,50	17,00	23,00
11. HAWAII - sos pomidorowy, ser, szynka, ananas, brzoskwinia	[illegible]	[illegible]	[illegible]
12. WEGATARIANA - sos pom., ser, pieczarki, kukurydza, [illegible], grosz., papr., pomidor	8,00	14,00	20,00
13. PEPERONI [illegible]	[illegible]	[illegible]	[illegible]
14. BELLA MIA - sos pomidorowy, ser, szynka, papryka, groszek, cebula	7,50	13,00	19,00
15. DELLA CAZA - sos pomidorowy, ser, szynka, salami, pieczarki, pomidor	[illegible]	[illegible]	[illegible]
16. A LA VINCENZO - sos pom., ser, szynka, piecz., papr., kukurydza, szparagi, groszek	8,50	15,00	21,00
17. PICABELLA - sos pomidorowy, ser, szynka, pieczarki, oliwki, [illegible]	[illegible]	[illegible]	[illegible]
18. SARACENA - sos pomidorowy, ser, szynka, salami, cebula, papryka	8,00	14,00	20,00
19. TROPICANA - sos pom., ser, szynka, salami, pieczarki, papryka, tuńczyk, groszek	[illegible]	[illegible]	[illegible]
20. FRUTTI DI MARE - sos pomidorowy, ser, tuńczyk, małże, krewetki	9,00	16,00	22,00
21. [illegible]	[illegible]	[illegible]	[illegible]
22. CARUSO - sos pom., ser, wołowina, pieczarki, papryka, ogórki, cebula, sos czosnkowy	[illegible]	15,00	21,00
23. [illegible]	[illegible]	[illegible]	[illegible]
24. MEKSYKAŃSKA ostra - sos meksykański, ser, kurczak, papryka, cebula	7,50	13,00	19,00
25. A LA KEBAB - [illegible], ogórek, [illegible], sos [illegible]	[illegible]	[illegible]	[illegible]
26. TURECKA - sos pom., ser, kebab, kap. pekińska, ogórek ziel., pomidor, sos czosnkowy	8,50	15,00	21,00
27. [illegible] - sos pom., ser, gyr[illegible]	[illegible]	[illegible]	[illegible]
28. ZIELONA - sos śmietanowy, szpinak, ser, brokuły, kapary, ogórek ziel., sos majonezowo - czosnkowy	8,00	14,00	20,00
29. [illegible] - sos mięsny, ser, gyros, bekon, cebula, ogórek kiszony, sos słodko - pikantny	[illegible]	[illegible]	[illegible]

MAKARONY
1. SPAGETTI BOLOGNESE - sos pomidorowo - mięsny, groszek 6,00
2. RIGATONI AL FORNO - sos pomidorowo - mięsny, [illegible] [illegible]
3. RIGATONI STUDENTE AL FORNO - sos pomidorowo - mięsny, salami, szynka, pieczarki, śmietana ser (zapiekane) 9,00
4. LASAGNE - sos pomidorowo - mięsny, [illegible], ser (zapiekane) [illegible]
POZYCJE 5, 6, 7, 8 zapiekane z serem + 3,00
5. TAGIATELLE Z PATELNI - makaron wstążki, pomidor, cebula, czosnek, bekon, ser żółty 10,00
6. TAGIATELLE Z BROKUŁAMI - makaron wstążki, brokuły [illegible] [illegible]
7. TAGIATELLE ZE SZPINAKIEM - makaron wstążki, sos śmietanowy, szpinak, przyprawy, parmezan 9,00
8. SPAGETTI [illegible] - sos pomidorowo - mięsny, groszek, kukurydza, papryka, parmezan 9,00

SAŁATKI
1. WIOSENNA - kapusta pek., cebula, ogórek, pomidor, sos winegre, ser feta, oliwki 6,00
2. RYŻOWA - ryż, kurczak, ananas, kukur., majonez + jogurt 7,00

SOSY
CZOSNKOWY, SŁODKO - PIKANTNY, POMIDOROWY, MAJONEZOWO - CZOSNKOWY 2,00

DODATKI
1. OWOCE MORZE 3,00
2. MIĘSNE 3,00
3. WARZYWNE 1,00
4. SER 2,00
CIASTO GRATIS!

[illegible]
1. KEBAB ZEST. - drobiowy + frytki lub ryżem, surówka, sos czosnkowy 13,00
2. [illegible] - mięso wieprz., frytki lub ryż, surówka, sos [illegible]
3. KURCZAK ZEST. - 1/4 kurczaka, frytki, surówka 12,00
4. KURCZAK Z ROŻNA - 1 szt. [illegible]

INNE DANIA
1. KEBAB W BUŁCE - mięso drobiowe, surówka, sos czosnkowy [illegible]
2. GYROS W BUŁCE - mięso wieprzowe, surówka, sos czosnkowy 8,00
3. HAMBURGER [illegible]
4. KEPBURGER 6,00
5. ZAPIEKANKA 5,00
6. RYŻ Z KURCZAKIEM po meksykańsku zapiekany z serem 8,00

NAPOJE
PEPSI MIRINDA 1 LITR 5,00

Promocja!!!
do każdego zamówienia z dowozem pow. 25 złotych
PEPSI GRATIS

Wypożyczalnia samochodów osob. i dostawczych
Fiat Brawo Fiat Punto 1.2
Mercedes Bus 2 skutery Keeway
Wypożyczalnia i sprzedaż motorowerów Keeway
SERWIS - CZĘŚCI ZAMIENNE - AKCESORIA
285-49-14

SPECJALISTA
DERMATOLOG
Lek. med. Alfred Hess

ŚRODA WLKP ul. Dąbrowskiego 40
piątki: od godz. 17.00 - 18.00
ŚREM ul. Powstańców Wlkp. 7
(obok dworca PKS)
piątki: od godz. 15.00 - 16.00
KÓRNIK ul. Poznańska 34 (Ośr. Zdr.)
soboty: godz. 12.00 - 13.00
JAROCIN ul. Sienkiewicza 14
(obok dworca PKP i PKS)
piątki: godz. 19.00 - 20.30

LECZENIE: trądziku, łuszczycy, grzybicy, alergii, chorób skóry, włosów i paznokci itp.
USUWANIE: kurzajek, brodawek, kłykcin, włókniaków, naczyniaków, odcisków itp.

Rejestracja Poznań tel. 823-01-63
kom. 0-601 819-926 lub na miejscu

Specjalista Chorób Wewnętrznych
KARDIOLOG
lek. med. Jan Mazur
pn., wt., czw., pt. 12⁰⁰ -16⁰⁰
WYSTAWIAM RECEPTY ULGOWE
Środa Wlkp.,
Os. Jagiellońskie 8/10
tel. 285-52-86,
tel. 285-35-65

Dr n. med.
MIROSŁAW KAŹMIERCZAK
SPECJALISTA CHORÓB WEWNĘTRZNYCH
KARDIOLOG
PRZYJMUJE
w WTORKI od 15³⁰
PIĄTKI od 15³⁰
Środa Wlkp.,
ul. Czerwonego Krzyża 2
ZOZ pokój nr 23
tel. 0-602 285-995 po 15⁰⁰

Lek. med. Danuta Przywitowska - Majchrzak
ginekolog - położnik
Gabinet 63-000 Środa Wlkp.
ul. Czerwonego Krzyża 2
Przyjęcia NFZ
Narodowy Fundusz Zdrowia
poniedz. 8:00 - 12:00, 16:00 - 19:00
wtorek 16:00 - 19:00
środa 8:00 - 13:00
czwartek 8:00 - 13:00,
piątek 8:00 - 13:00
Praktyka prywatna
po telefonicznie ustalonym terminie
tel. 0-605 296-111
Telefony: 285-40-31 w. 228, 285-15-50,
tel. kom. 0-605 296-111

GINEKOLOG
Andrzej SUJKOWSKI
Środa, ul. Dąbrowskiego 40
tel. 285-39-71 , 0-605 890-906
BEZPŁATNE PRZYJĘCIA
(NARODOWY FUNDUSZ ZDROWIA) NFZ
pon. 8⁰⁰ - 14⁰⁰,
wt. 12⁰⁰ - 18⁰⁰, śr. nieczynne
czw. 12⁰⁰ - 19⁰⁰, pt. 8⁰⁰ - 13⁰⁰
ODPŁATNE PRZYJĘCIA
po telefonicznym ustaleniu terminu USG

USG
jamy brzusznej, tarczycy, piersi, jąder, węzłów chłonnych
Środa Wlkp., ul. Poselska 52
piątki 13:00 - 15:00
w pozostałe dni po rej. tel. 285-55-11
Przyjmujemy zapisy do lekarza rodzinnego.
Przyjmuje specjalista medycyny rodzinnej
B. Kwiecińska - Nasher
umowa z NFZ

PRYWATNY GABINET OKULISTYCZNY
lek. med. Maria Parzysz-Zimniak
SPECJALISTA CHORÓB OCZU
ul. Poselska 18 (Pawilon Handlowy - Os. Jagiellońskie)
pon. i piątek godz. 10:00 - 12:00; środa godz. 16:00 - 18:00
Możliwość rejestracji telefonicznej poza godz. przyjęć 285-01-47

Gabinet Ginekologiczno - Położniczy
Umowa NFZ
KRZYKOSY, OŚRODEK ZDROWIA
ul. Główna 24b
LEK. DANUTA PRZYWITOWSKA - MAJCHRZAK
przyjęcia wtorek 9⁰⁰ - 11⁰⁰
piątek 14⁰⁰ - 16⁰⁰

CHOROBY TARCZYCY
Dr med. R. Czepczyński
z Kliniki Endokrynologii AM w Poznaniu
co 2 środa miesiąca
godz. 16:00 - 17:00
Środa,
ul. Niedziałkowskiego 1
rejestracja tel. 285-48-38
czynna codziennie w godz. 11-14
www.tarmed.republika.pl

Specjalistyczny
Niepubliczny ZOZ „Zdrowie"
Środa Wlkp., ul. Piłsudskiego 1A
tel. 286-40-11
SPECJALISTA GINEKOLOG-POŁOŻNIK
MAREK ROGOWSKI
NFZ
USG
dopochwowe
godz. przyjęć
pon, wt, czw. 9⁰⁰ - 14⁰⁰
środa 14⁰⁰ - 19⁰⁰
pt. 9⁰⁰ - 13⁰⁰
wizyty prywatne
i zabiegi: czwartki od 17⁰⁰ do 19⁰⁰
DERMATOLOG: lek. med. PRZEMYSŁAW TRZECIAK
NFZ
godz. przyjęć
pon. 15:00 - 18:00
sobota 9:00 - 12:00
Dzwonić w godz. przyjęć ginekologa

NZOZ „DADENT"
Środa ul. Witosa 16, tel. 285-81-40
Zaniemyśl, ul. Sienkiewicza 2, tel. 287-21-26
Zaniemyśl, ul. Poznańska 28, tel. 0-605 413-021
ŚWIADCZENIA W RAMACH NFZ
STOMATOLOGIA ZACHOWAWCZA
Leczenie próchnicy metodą „abrazji powietrznej" lub laser yag-erb
NOWOŚĆ W LECZENIU PRÓCHNICY
„ABRAZJA POWIETRZNA" - ~~wiertło, znieczulenie~~
CHIRURGIA STOMATOLOGICZNA
Profilaktyka: - lakierowanie i lakowanie zębów
Protetyka: Korony
Mosty kompozyt lub porcelana - protezy - natychmiastowe akrylowe
NOWOŚĆ PROTEZY BEZKLAMROWE, MIĘKKIE, NYLONOWE
Paradontologia - laser biostymulacyjny
Usuwanie złogów metodą „abrazji powietrznej"
WYBIELANIE ZĘBÓW W 1 GODZ.

GABINET LARYNGOLOGICZNY
lek. med. Małgorzata Lindner
ul. Ratajskiego 5, Środa Wlkp.
(pierwsza ulica w lewo od Staszica - za salonem Citroena)
przyjmuje we wtorki czwartki 17:00 - 18:00
pozostałe dni po uprzedniej rejestracji telefonicznej
tel. 285-50-05,
kom. 0-600 464-708

PROTEZY ZĘBOWE
WYKONANIE I NAPRAWY, NAWET NATYCHMIASTOWE
tel. 285-04-09

GABINET STOMATOLOGICZNY
lek. stom. **Radosław Nowak**
tel. 503 - 123 - 048
Zaprasza w :
poniedziałki 16⁰⁰ - 21⁰⁰
środy 16⁰⁰ - 21⁰⁰
piątki 16⁰⁰ - 21⁰⁰
soboty 9⁰⁰ - 12⁰⁰
ul. 3 - go Maja 7c
obok myjni samochodowej

DIABETOLOG
lek. Andrzej Paciorkowski
SPECJALISTA CHORÓB WEWNĘTRZNYCH I DIABETOLOGII
Środa Wlkp., ul. Sportowa 7F
PRZYJĘCIA ZE SKIEROWANIEM - BEZPŁATNIE w ramach umowy z NFZ
Rejestracja (na dzień i godzinę) tel. 43-86-092
Gabinet prywatny - rejestracja tel. 0-601 75-90-70

Specjalistyczny Gabinet Ginekologiczno - Położniczy
dr n.med.Beata KUBIACZYK - PALUCH
POZNAŃ, ul. Słowiańska 55c
ULTRASONOGRAFIA
Przyjęcia pn - pt po uzgodnieniu telefonicznym
tel. kom. 0-606 27-04-05 • rejestracja 0-603 93-68-50

GABINET LECZENIA NERWIC
WALDEMAR KIEŁCZEWSKI
lek. med. specjalista psychiatra
wtorki 17:00 - 18:00
Środa Wlkp., ul. Czerwonego Krzyża 2 pok. 12 (Ośrodek Zdrowia)

Wójt Gminy Krzykosy informuje o wywieszeniu wykazu dotyczącego oddania w użytkowanie wieczyste nieruchomości gruntowych położonych w obrębie miejscowości Murzynowo Leśne, Sulęcinek i Witowo, oraz wykazu dotyczącego komunalizacji nieruchomości gruntowych położonych w obrębie miejscowości Krzykosy, Młodzikowo i Pięczkowo.
Wykazy wywieszone będą na tablicy ogłoszeń w Urzędzie Gminy Krzykosy, ul. Główna 37 do dnia 30 listopada 2005 r.
Wójt
inż. Leon Grzelka

FOLIE - FOLIE - FOLIE
Stretch - maszynowa, ręczna
Worki - śmieciowe, śniadaniowe, papierowe
vacuum, pod wymiar klienta
Folia - rękawy, półrękawy, taśmy - termokurczliwe, reglanulat
„OLIWIA"
63-023 Sulęcinek, ul. Klonowa 60
www.oliwiafolia.livenet.pl; e-mail: mk.bajt@wp.pl
tel. 061 286-39-24 lub kom. 0-502 389-507

F.H. Smolińscy
Środa Wlkp.
ul. Wawrzyniaka 19
tel. 061 285-69-18

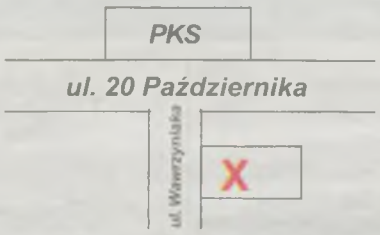

Prowadzimy sprzedaż:
pilarek, traktorków, kos itd. firmy STIGA

5 lat gwarancji

5 lat gwarancji

1 l oleju do prowadnicy - 4 zł

Prowadzimy serwis gwarancyjny i pogwarancyjny.
Ostrzenie łańcuchów, sprzedaż olejów, łańcuchów, prowadnic itp.

F.H. Smolińscy

Środa Wlkp.	Środa Wlkp.
ul. Wawrzyniaka 19	ul. Dąbrowskiego 18
tel. 061 285-69-18	tel. 061 286-53-01

Prowadzimy sprzedaż rowerów, sprzętu sportowego, sprzętu ogrodniczego.

Sprzęt ogrodniczy firm:	Sprzęt sportowy firm:
- Stiga	- Adidas
- Solo	- Nike
- MTD	- Puma
- Al-Ko	- Speedo
- Oleo-Mac	- Asadi
- Makita itd.	- Connec itd.

Rowery takich firm:
- Merida
- Kross
- Autor
- Kellys itd.

Serwisy: - rowerowy
- sprzętu ogrodniczego wszystkich firm.

Sprzedaż ratalna: LUKAS ŻAGIEL

Zapraszamy od 9⁰⁰ do 17³⁰, sobota 9⁰⁰ - 14⁰⁰

ZAKŁAD Lakierniczy
FRĄCKOWIAK

Środa Wlkp.,
ul. Jackowskiego 29,
tel. 285-60-56

OFERUJE:

- lakierowanie samochodów osobowych i ciężarowych
- odnawianie starych powłok lakiernicznych
- oraz drobne naprawy blacharskie

Przedsiębiorstwo Handlowo-Usługowe
KOMPUTER
ul. Mickiewicza 4
tel. sklep 437-62-67, serwis 437-78-75
Środa Wlkp. ul. Św. Wawrzyńca 2
www.komputer-wrzesnia.com.pl • e-mail: sklep@komputer-wrzesnia.com.pl • 3390253

Sieci komputerowe
blue connect **Serwery**
Kompleksowa obsługa firm
Największy wybór gier komputerowych
Sprzedaż biurek komputerowych
Kasy fiskalne
Tanie nośniki CD i DVD
Serwis komputerów
Systemy ratalne
AIG TDK LITEON

STIHL®
749,- MS 170 Moc: 1,8 KM
od 1.339,- MS 230 Moc: 2,7 KM
2.375,- MS 341 Moc: 4,2 KM
PROFI
w cenie pilarek MS 230 / MS 250
Ostro tniemy...
...markowymi pilarkami STIHL
Autoryzowany Dealer: SERWIS RATY
63-000 Środa Wlkp. ul. 20 Października 31
62-035 Kórnik/Bnin, ul. Armii Krajowej 40
tel. (61) 285-22-86, kom. 607 984 034
WYPRZEDAŻ KOSIAREK SPALINOWYCH!!!

euro nauka
ZAKŁAD PORADNICTWA ZAWODOWEGO
ORGANIZUJE KURSY:
- KIEROWCÓW WÓZKÓW WIDŁOWYCH
- BEZPIECZEŃSTWA I HIGIENY PRACY
- SPAWANIA
- KOMPUTEROWE
- KSIĘGOWOŚCI Z WYKORZYSTANIEM KOMPUTERA
- OBSŁUGI KAS FISKALNYCH
- NA UPRAWNIENIA ELEKTRYCZNE DO 1 KW
- PRZYGOTOWUJĄCE DO EGZAMINÓW EKSTERNISTYCZNYCH Z ZAKRESU LICEUM OGÓLNOKSZTAŁCĄCEGO

PRYWATNA SZKOŁA POLICEALNA
- TECHNIK INFORMATYK

SZKOŁA POSIADA UPRAWNIENIA SZKOŁY PUBLICZNEJ
ZAŚWIADCZENIA DO ZUS
ZAŚWIADCZENIA DO WKU
Zapraszamy w godz. 9:00 - 16:00
Środa Wlkp., ul. Brodowska 28
Tel. (0-61) 286-49-64 do 66
Tel. kom. 0-508-388-286
www.euronauka.com.pl

BOAZERIA
- podłogi
- schody
- parapety
- sztachety
- listwy
- belki
- deski
- zabudowy grzej.

Gądki k. Poznania, ul. Poznańska 11
tel. (061) 8-199-005
tel./fax (061) 8-198-297
pon. - pt. 7.30 - 17.00, sobota 9.00 - 14.00
WAMAR SOSENKA
KÓRNIK GĄDKI RABEN ELEWATOR POZNAŃ WAMAR SOSENKA SWARZĘDZ

PRZEDSIĘBIORSTWO WIELOBRANŻOWE
BOLESŁAW SPOCHACZ
63-000 Środa Wlkp.
Ruszkowo 7A
tel. (061) 285-01-14, 285-68-27

FIRMA OFERUJE USŁUGI:
- budowa rurociągów
- przyłącza gazowe
- instalacje gazowe wewnętrzne
- instalacje wod.kan., CO i gaz z rur miedzianych
- przydomowe oczyszczalnie ścieków (sprzedaż, montaż, serwis)
- transport ciężarowy
- roboty ziemne, przeciski pod drogami
- wynajem sprzętu budowlanego
- sprzedaż art. instalacyjnych
- zbiorniki bezodpływowe (szamba)
- układanie pozbruku
- usługi dźwigowe

Ponadto **SKLEP nr 1 w Środzie** przy ul. Wrzesińskiej 14 poleca bogaty asortyment materiałów instalacyjnych.

BETONIARNIA
Białe Piątkowo
tel. (061) 438-31-94
lub 0608 40-66-57

OFERUJE
- ogrodzenia betonowe z montażem - 40 wzorów
- bloczki betonowe
- płytki chodnikowe - 10 wzorów
- nadproża L-19
- kostkę brukową
- płyty wjazdowe - ażurowe
- krawężniki i obrzeża
- pustaki ścienne
- transport z rozładunkiem

WSZYSTKIE WYROBY POSIADAJĄ WYMAGANE ATESTY

BUDMAT
ul. Brodowska 29-30
Środa Wlkp.
tel. 285-02-30
ZAPRASZAMY
w godz. 7:00 - 16:00

SKŁAD OPAŁU
węgiel, koks, miał wysokiej jakości, węgiel brunatny
HURTOWNIA MATERIAŁÓW BUDOWLANYCH
cement, wapno, cegły inne w szerokim zakresie
SKLEP METALOWO - PRZEMYSŁOWY
Transport na miejscu
RATY BEZ ŻYRANTÓW
KONKURENCYJNE CENY
NOWA OFERTA - DUŻY WYBÓR DRZWI
szeroki asortyment towarowy

Przedsiębiorstwo Handlowe
AGROMIX
ul. Brodowska 1,
63-000 Środa Wlkp.
tel./fax 28-706-34

Oferta sprzedaży - JESIEŃ 2005
- SADZENIAKI ZIEMNIAKA: Ruta, Bard, Denar, Lord, Augusta, Krasa, Orlik, Velox, Drop, Vineta, Vitara, Nora, Cykada, Dorota, Gracja, Korona, Kuklik, Rosalind, Satina, Clarissa, Tajfun, Irga, Żagiel, Beata, Syrena
- ODMIANY SKROBIOWE: Harpun, Pasat, Romula, Rumpel, Umiak, Kuba, Jasia

W ciągłej sprzedaży posiadamy:
- worki raszlowe - różne kolory i rozmiary
- duży wybór nasion warzyw i kwiatów firm zachodnich i polskich
- art. ogrodnicze - narzędzia, nawozy, doniczki, ziemie
- pasze i koncentraty firmy Neorol
- środki ochrony roślin
- nawozy dolistne Agroleaf

Przyjmujemy zamówienia na sadzeniaki ziemniaka
Zapraszamy

- ✓ Pokrycia dachowe
- ✓ Materiały budowlane
- ✓ Rynny
- ✓ Okna, drzwi
- ✓ Tynk, ocieplenia
- ✓ Okna elewacyjne

"DACH-PLUS"
PRZEDSIĘBIORSTWO PRODUKCYJNO - HANDLOWO - USŁUGOWE
7% VAT z usługą

Śrem, ul. Przemysłowa 36
teren piekarni PSS
Tel./fax 061 28 28 601; 505 042 979