

Na gaz w każdej stacji

Kierowcy jeżdżący samochodami na gaz łatwiej będą mogli przeprowadzać badania techniczne swoich pojazdów. Nie będą musieli w tym celu jeździć do okręgowej stacji kontroli pojazdów. Badanie auta wykonają w najbliższej stacji podstawowej. Tak samo będzie w przypadku samochodów powypadkowych oraz pojazdów skierowanych przez starostę na powtórne badanie stanu technicznego.



s. II

GAZETA
Jarocińska

nr 23 (103) 5 czerwca 2009 r.

ISSN 1896-8104

Dodatek do „Gazety Jarocińskiej”

gospodarka, ogłoszenia, komunikaty

magazyn

GAZETY JAROCIŃSKIEJ



Wiadukty gniją

Nie trzeba być ekspertem, gołym okiem widać, że wiadukty na ul. Powstańców Wlkp. w Jarocinie się rozsypują. Powiat najchętniej by się ich pozbył na rzecz Generalnej Dyrekcji Dróg Krajowych i Autostrad.

GDDKiA nie chce przejąć obiektu, który nadaje się tylko do rozbiórki. Stan mostów nie interesuje też kolei. Tymczasem już kilka lat temu naukowcy z Politechniki Poznańskiej wydali wyrok na oba przejazdy.

s. III

stronę redaguje

(0-62) 749-86-49
konieczna@gj.com.plANNA
KONIECZNADYŻURY
PEŁNIA

• Powiatowy Rzecznik Konsumentów w każdy wtorek i piątek w godz. 8.00 - 14.00 w środy w godz. 10.00 - 16.00 ul. Kościuszki 16, pok. nr 2 tel. (0-62) 747-73-42

• Powiatowy Urząd Pracy w Jarocinie tel. (0-62) 747-35-79 lub (0-62) 505-25-87 promocja zatrudnienia i instytucje rynku pracy: tel. wew. 40 instrumenty rynku pracy - formy pomocy dla pracodawców i bezrobotnych: tel. wew. 41

• Urząd Skarbowy w Jarocinie podatek dochodowy od osób fizycznych: tel. (0-62) 505-60-40 podatek dochodowy od osób prawnych: tel. (0-62) 505-60-54 podatek od towarów i usług: tel. (0-62) 505-60-33 podatek od spadków, darowizn i od czynności cywilnoprawnych: tel. (0-62) 505-60-34

• Punkt informacyjny WRPO w Jarocinie Starostwo Powiatowe, pokój nr 5a tel. (0-62) 747-19-74

• Jarociński Fundusz Poręczeń Kredytowych Urząd Miejski w Jarocinie tel. (0-62) 747-26-11 wew. 202

• Powiatowe Centrum Pomocy Rodzinie w Jarocinie tel. (0-62) 505-50-85 lub (0-62) 505-46-06

• Państwowa Inspekcja Pracy w Ostrowie Wlkp. tel. (0-62) 737-46-00

• Ośrodek Interwencji Kryzysowej tel. (0-62) 747-74-60 dodatkowe dyżury od godz. 16.00 do 19.00

Zmiany w prawie o ruchu drogowym

Na gaz w każdej stacji

Kierowcy jeżdżący samochodami na gaz łatwiej będą mogli przeprowadzać badania techniczne swoich pojazdów. Nie będą musieli w tym celu jeździć do okręgowej stacji kontroli pojazdów. Badanie auta wykonają w najbliższej stacji podstawowej. Tak samo będzie w przypadku samochodów powypadkowych oraz pojazdów skierowanych przez starostę na powtórne badanie stanu technicznego. Takie rozwiązanie wprowadza przyjęta przez sejm nowelizacja ustawy Prawo o ruchu drogowym. Nowe przepisy rozszerzają zakres kontroli przeprowadzanych w podstawowych stacjach kontroli pojazdów. W takich stacjach będzie można przeprowadzać przeglądy techniczne wszystkich pojazdów o masie do 3,5 tony. W stacjach okręgowych, tak jak obecnie, będą robione przeglądy wszystkich pojazdów, niezależnie od ich masy całkowitej. Teraz stacje podstawowe mogą wykonywać okresowe badanie techniczne



aut, które obejmuje sprawdzenie zgodności parametrów mechanicznych samochodu z normami. Nie mogą one zajmować się na przykład uszkodzonymi autami oraz sprowadzonymi z zagranicy, które nie zostały jeszcze za-

rejstrowane w Polsce. Nie mogą także sprawdzać aut zasilanych gazem.

Zmiana prawa umożliwi szerszy zakres badań w tych stacjach. Nowe przepisy mówią o sprawdzaniu stanu technicznego wszystkich po-

jazdów o masie do 3,5 tony. Oznacza to, że przedsiębiorcy będą musieli na przykład robić przeglądy ciągników rolniczych, ponieważ ich masa nie przekracza 3,5 tony. Zmiany przyspieszą także rejestrację pojazdów sprowadzonych

z Unii Europejskiej. Nie będzie już trzeba przeprowadzać badania technicznego takiego pojazdu przed jego rejestracją, jeżeli samochód ma wciąż ważne badanie wykonane w innym państwie unijnym. Nowe przepisy umożliwią rejestrację pojazdu, który w przeszłości został wyrejestrowany w naszym kraju. Obecnie w prawie o ruchu drogowym jest luka, która powoduje, że jeżeli dana osoba wyjeżdża do innych państw na kilka lat i chce zabrać ze sobą samochód, to po powrocie nie rejestruje go w Polsce. Zmienione regulacje zezwolą jednak na ponowną rejestrację pojazdu, ale tylko w przypadku, gdy został on wcześniej wyrejestrowany w celu wywiezienia za granicę.

Nowe przepisy zaczną obowiązywać po 90 dniach od ich publikacji w Dzienniku Ustaw.

(ann)

(źródło: „Gazeta Prawna”)

Nowe programy PFRON-u

Prawo jazdy i komputer

Państwowy Fundusz Rehabilitacji Osób Niepełnosprawnych uruchomił dwa programy adresowane do osób niepełnosprawnych - Pegaz i Homer. Wnioski w obu projektach należy składać do 5 czerwca w poznańskiej siedzibie funduszu (ul. Lindego 4, 60-573 Poznań, tel. (0-61) 843-55-16/18 lub (0-61) 843-04-31, fax: (0-61) 847-64-39, e-mail: poznan@pfron.org.pl). Formularze wniosków i dodatkowe informacje znajdują się na stronie www.pfron.org.pl.

(ann)

Program Pegaz - pomoc w aktywizowaniu osób niepełnosprawnych poprzez likwidację barier transportowych i w komunikowaniu się, obejmuje:

- pomoc w zakupie i montażu oprzyrządowania do samochodu
- pomoc w zakupie sprzętu komputerowego
- pomoc w zakupie wózka inwalidzkiego o napędzie elektrycznym wraz z dodatkowym wyposażeniem umożliwiającym jego właściwą eksploatację, wynikającą z rodzaju i zakresu niepełnosprawności adresata programu
- pomoc w utrzymaniu sprawności technicznej posiadanego wózka inwalidzkiego o napędzie elektrycz-

nym, tj. w zakupie części zamiennych, akumulatorów, dodatkowego wyposażenia i/lub w pokryciu kosztów jego niezbędnych napraw, remontów, przeglądów technicznych, konserwacji i renowacji

- pomoc w uzyskaniu prawa jazdy kategorii B

Program Homer - pomoc finansowa osobom z dysfunkcją narządu wzroku na zakup:

- podstawowego sprzętu komputerowego i oprogramowania
- specjalistycznego sprzętu komputerowego, elektronicznego i oprogramowania,
- specjalistycznych elektronicznych urządzeń brajlowskich
- urządzeń lektorskich

Oferty pracy w kraju na dzień 29.05.2009 r.

kandydaci do służby w policji, lakiernik meblowy, informatyk, szwaczka, kucharz (prace interwencyjne), cukiernik (prace interwencyjne), kierownik punktu aptecznego (prace interwencyjne), specjalista ds. kredytów, pracownik obsługi grilla, malarz/tapeciarz, płytkarz, murarz, kierownik budowy, kierowca kat. C+E, nauczyciel języka angielskiego, pomocnik dekarza, pracownik działu obsługi klienta, cukiernik, piekarz

Wszystkie oferty pracy w kraju dostępne są na: www.epuls.praca.gov.pl oraz na www.pup.jarocin.pl

Oferty pracy za granicą na dzień 29.05.2009 r.

Niemcy - technik dentystyczny, kierownik budowy, personel w branży hotelarsko-gastronomicznej, Francja - kucharz, Czechy - programista baz danych, Wielka Brytania - kierowca busa, kierowca traktora, opiekun, Hiszpania - lekarz, Włochy - opiekun osoby starszej, opiekun osoby niepełnosprawnej, Norwegia - kucharz, Holandia - pracownik sezonowy do pracy przy sadzonkach truskawek, Dania - kierowca w transporcie międzynarodowym, Szwecja - pracownik do zbioru truskawek

Oferty pracy za granicą dostępne są na: www.wup.poznan.pl, www.pup.jarocin.pl oraz www.eures.praca.gov.pl

Spółdzielcze kasy oszczędnościowo-kredytowe nie podlegają prawu bankowemu

Opodatkowane oszczędności

Odsetki dopisywane do rachunków prowadzonych przez spółdzielcze kasy oszczędnościowo-kredytowe są obciążone 19-procentowym podatkiem Belki.

Spółdzielcze kasy oszczędnościowo-kredytowe (SKOK) nie podlegają prawu bankowemu i są odrębnymi od banków instytucjami świadczącymi usługi finansowe. Działają na podstawie ustawy o spółdzielczych kasach oszczędnościowo-kredytowych (Dz. U. z 1996 r. nr 1, poz. 2 z późn. zm.).

Do rozliczeń środków pieniężnych gromadzonych przez członków kas stosuje się przepisy prawa bankowego oraz ustawy o podatku dochodowym od osób fizycznych. Tym samym SKOK-i działają w tym zakresie w sposób podobny do banków. Należy pamiętać, że przepisy

ustawy o podatku dochodowym od osób fizycznych (Dz. U. z 2000 r. nr 14, poz. 176 z późn. zm.) uzależniają za dochód między innymi odsetki od wkładów oszczędnościowych i środków na rachunkach bankowych lub w innych formach oszczędzania, przechowywania bądź inwestowania. Dlatego odsetki pochodzące od oszczędności zgromadzonych w SKOK-ach dla celów podatkowych należy uznać za pochodzące z innych niż bankowe - form oszczędzania. Z tego powodu powinny podlegać opodatkowaniu 19% podatkiem Belki w sposób podobny do odsetek bankowych. Tym samym SKOK działa jako płatnik, który powinien pobrać należny podatek i wpłacić go do urzędu skarbowego.

(ann)

(źródło: „Gazeta Prawna”)

Bezrobotni na szkolenia

Powiatowy Urząd Pracy w Jarocinie prowadzi nabór na szkolenia: sprzedawca z obsługą kasy fiskalnej oraz magazynier z obsługą wózków jezdniowych. Kartę kandydata na kurs z wnioskiem na sfinansowanie kosztów można otrzymać w siedzibie urzędu - Jarocin, ul Hallera 8, pok. nr 23. Nabór potrwa do połowy czerwca. Termin rozpoczęcia szkoleń zostanie dopiero wyznaczony.

(ann)



Na obu mostach są ograniczenia nośności i prędkości, ale nie wszyscy kierowcy je przestrzegają

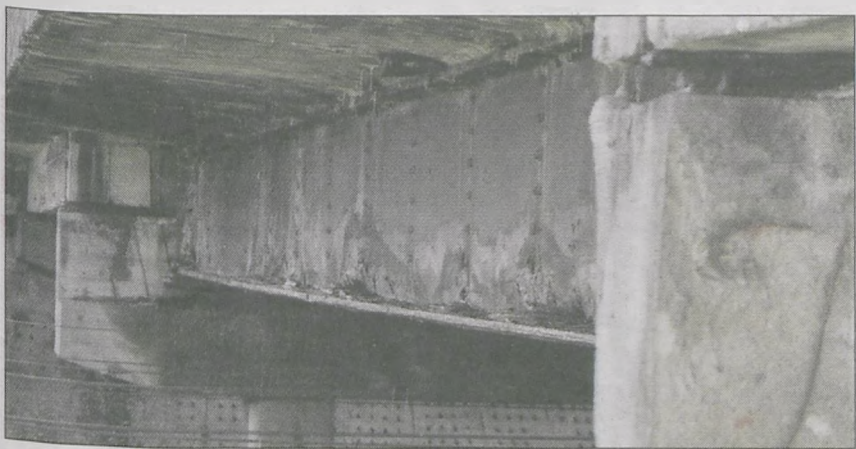

Nie trzeba być specjalistą, by ocenić stan techniczny mostów. Konstrukcje wiaduktów gniją, a elementy żelbetonowe rozpadają się



Mosty trzymają się na ekspertyzach

Wiadukty gniją, ale jeździć można

Kwietniowa ekspertyza potwierdza, że wiaduktami na Powstańców Wlkp. w Jarocinie wciąż może odbywać się ruch. Nikt jednak nie ma złudzeń. Konstrukcje gniją i trzeba je rozebrać. Tylko, kto zapłaci za budowę nowych.

Nie trzeba być ekspertem, gołym okiem widać, że wiadukty na ul. Powstańców Wlkp. się rozsypują. Powiat najchętniej by się ich pozbył, na rzecz Generalnej Dyrekcji Dróg Krajowych i Autostrad. Ale GDDKiA nie chce przejąć obiektu, który nadaje się tylko do rozbiórki. I koło się zamyka. Już kilka lat temu naukowcy z Politechniki Poznańskiej wydali wyrok na oba przejazdy. Czas mija, a jedyne efekty to znaki obniżające prędkości i nośność pojazdów oraz zapory ograniczające szerokość i wsporniki.

Zarząd Dróg Powiatowych w Jarocinie tylko na same ekspertyzy wydaje rocznie od kilku do kilkunastu tysięcy złotych. Ostatnią zrobiła prywatna firma projektowa z Poznania. - *Najważniejsza rzecz to taka, że zalecenia zostały utrzymane i mostem wciąż może odbywać się ruch* - mówi Marian Kaczmarek, dyrektor ZDP w Jarocinie. - *Systematycznie badania wykonywane są co kwartał, sprawdzamy, czy nie ma tam żadnych ruchów.*

Starosta Stanisław Martuzalski od początku kadencji deklaruje, że stara się o przejęcie mostów przez GDDKiA w Poznaniu. Na dowód powiat przedstawia korespondencję z centralą drogową. Nieoficjalnie słyhać o sukcesach negocjacyjnych szefa powiatu. Czy rozmowy rzeczywiście coś przyniosły? - *Nic się w tej sferze nie zmieniło* - mówi Beata Mąka z kancelarii starosty. To samo można usłyszeć w poznańskim GDDKiA. - *Nie mam żadnych informacji na temat przejęcia tych nieruchomości* - wyjaśnia Alina Cieślak, piastująca stanowisko d.s. komunikacji społecznej w GDDKiA.

Od dawna wiadomo, że administrator dróg krajowych przejąłby pieczę nad wiaduktami, ale warunkiem jest, że te najpierw będą wyremontowane. - *To byłoby idealne rozwiązanie, bo wtedy mielibyśmy w administracji zjazdu z krajowej 12, które zostałyby wpięte w wyjazd z obwodnicy* - tłumaczy „Gazecie” jeden z poznańskich urzędników. Jednak

o remoncie dzisiaj nie można już myśleć. Przejazdy trzeba zburzyć i postawić od nowa. - *Musi powstać nowy obiekt. Do dzisiaj nie ma dokumentów, a nikt nie pamięta, w jaki sposób robiono te przyczółki* - wyrokuje Kaczmarek. - *Te elementy nośne są takie a nie inne. Tego się już nie naprawi. Trzeba postawić nowe, które przetrwają przynajmniej kilkadziesiąt lat.* Ale powiatu nie stać na wydatek rzędu kilkadziesiąt milionów złotych. Zresztą, póki co nikt nie pokusił się o dokładny szacunek kosztów inwestycji.

Mosty są przerzucone nad torami i ich stan, chociażby teoretycznie, powinien interesować kolej. Niestety, spółka PKP Linie Kolejowe nawet nie odpowiedziała na pytania „Gazety” dotyczące możliwości współfinansowania nowych wiaduktów. W opinii specjalistów niktę są też szanse, by ewentualną budowę finansować ze środków unijnych.

BARTEK NAWROCKI



Wiadukt od strony zachodniej (z kierunku Leszna) jest jeszcze w dobrym stanie technicznym

Po forum w Jaraczewie

Czy można kupić ziemię?

O tym, jaka jest możliwość pozyskiwania gruntów przez rolników, dyskutowano podczas spotkania rolników i samorządowców w Jaraczewie.

- Żeby pozyskiwać grunty rolne, trzeba je mieć - powiedział wicedyrektor poznańskiego oddziału Agencji Nieruchomości Rolnych, Mieczysław Szempiński. Poinformował, że ANR dysponuje na terenie Polski jeszcze 2,4 mln ha użytków rolnych. Na terenie Wielkopolski - 263 tys. ha. Problem polega na tym, że większość tych ziem jest objętych roszczeniami. - Wielkopolska należy akurat do województw, które są objęte tymi roszczeniami w największym stopniu. Ponad 80% gruntów - dodał wicedyrektor.

Na terenie powiatu jarocińskiego agencja ma ponad 7 tys. ha. W znacznej części dysponuje nimi Gospodarstwo Rolne Skarbu Państwa w Rusku. Jaka jest możliwość nabycia gruntów? - W agencji jest zarejestrowanych niecałe 150 tys. gospodarstw, na terenie powiatu jest mniej niż 4 tys. Gdyby nawet spróbować obdzielić każ-

de gospodarstwo, to jest tego niewiele - przyznał Mieczysław Szempiński. - Pewnie państwo byście oczekiwali, że ja się wypowiem, iż każdy dostanie jak nie 5, to co najmniej 2 ha. Nie powiem czegoś takiego, bo nie ma takiej możliwości.

Wicedyrektor oddziału ANR przekazał, że agencja może przeznaczać do dzierżawy rolnikom indywidualnym do 20% swoich gruntów. Dzierżawca ma prawo zakupu gruntów w ograniczonym przetargu, bezpośrednio, jeżeli dzierżawi je co najmniej 3 lata. Inna forma nabycia gruntów to przetarg nieograniczony. Jeżeli dzierżawca nie wyraża chęci zakupu, mogą pozostali rolnicy je nabyć. - Możliwość nabycia gruntów jest bardzo ograniczona, ponieważ z tych 263 tys. ha, które mamy w Wielkopolsce, zaledwie 18 tys. mamy do rozdysponowania. Jest to naprawdę nieduża ilość. Podobnie jest na te-

renie powiatu, gdzie mamy do rozdysponowania zaledwie 460 ha - przyznał.

Jeden z uczestniczących w forum rolników zapytał, dlaczego są różnice w wycenie gruntu. - W ubiegłym roku była sprzedawana ziemia w mojej gminie, sąsiedniej, Borek Wielkopolski. Dzierżawca za tę samą ziemię płacił niespełna 17 tys. za ha, a rolnikom, w ramach tego niespełna 20%, wystawiono tę ziemię za ponad 38 tys. zł za hektar. Ja, jako rolnik indywidualny, chcąc kupić tę ziemię, czuję się człowiekiem trzeciej kategorii - powiedział gospodarz. - Dzierżawcom sprzedajecie tę ziemię po preferencyjnej cenie i jego nikt nie podbije. Jest takie mniemanie - jak jesteś głupi, chłopie, to płać. Wie pan, za ile ten hektar ziemi poszedł? Za 55 tys. Dlaczego mamy płać więcej za to samo? Niech mi pan to wytłumaczy.

Wicedyrektor wyjaśnił, że wyceny sporządzają biegli rzeczoznawcy. - Wycena jest ważna pół roku. Jeżeli zle-

my, jakie te ceny mają być. Obowiązują pewne standardy, które obowiązują rzeczoznawców. Ta cena nie wynika

dowana. Wtedy wejdzie nowe prawo umożliwiający zakup ziemi obcokrajowcom. My nie chcemy, żeby tutaj obcokrajowcy przychodzili. Chcemy, żeby polscy rolnicy mogli się upelnorolnić. Żądamy wręcz, żeby z każdego gospodarstwa pokazać, które grunty mogą być w formie sprzedaży na upelnorolnienie rolników lub w formie dzierżawy, jeśli są roszczenia. Tego tylko oczekujemy - powiedział. Zwrócił uwagę na to, że są grunty w gospodarstwie Rusko, które powinny zostać wystawione do dzierżawy. - A nie są. A jak są, to w przetargu nieograniczonym. Tak było w ubiegłym roku. Przyszli rolnicy z innych gmin, dali bardzo duże dzierżawy, a nasi rolnicy tych gruntów nie mogą nabyć. Chodzi o sprawiedliwość społeczną. Bo się później, za trzy lata obudzimy z majątkami w nocniku - dodał prezes.

(akf)



Fot. Anna Kopras-Fiolek

O MOŻLIWOŚCIACH ZAKUPU ZIEMI dyskutowano podczas jaraczewskiego forum

camy aktualizację wyceny, okazuje się, że po pół roku te wyceny są dość rozbieżne. Jeżeli operat odpowiada wszelkim zasadom, nie mamy prawa kwestionować ceny. My nie zlecamy ani nie zaleca-

z jakiegoś widzimisię Agencji Nieruchomości Rolnych.

Głos w dyskusji zabrał również Stanisław Czeszyk - prezes powiatowego zarządu PSL. - Przewidują, że w ciągu 3 lat ANR powinna zostać zlikwi-

OGŁOSZENIE

Fol-Pak
FOLIE I OPAKOWANIA

ul. Ogrodowskiego 30A
63-700 Krotoszyn
tel./ fax 062 725 74 46
kom. 0/501 357 531

FOLIE Dowóz gratis!
DO SIANOKISZONEK

Kupię maciory i knury oraz cielaki

Super CENA!

Odbieramy pojedyncze sztuki

Tel. 667 300 427,
667 300 426

SKUP MACIOR i KNURÓW

Krótkie terminy płatności

Tel. (0-65) 572-29-54
0-691/744-453

GOSTYN

NEO BANK
oferuje

KREDYT W RACHUNKU DLA ROLNIKÓW

- na korzystnych warunkach
- oprocentowanie - 1% miesięcznie
- prowilżja - 1%
- decyzja w 1 dzień

Zadzwoń, a nasz pracownik przyjedzie do Ciebie i załatwi wszystkie formalności.

Rzeczywista roczna stopa oprocentowania od 14,15%

Kupiec Średzki, Pl. Armii Poznań 3, Środa Wlkp.
tel. 061 285 50 81, GSM 601 65 62 65

ZPM BIERNACKI SP. Z O.O. UBOJNIA W GOLINIE

BIERNACKI

PROWADZI SKUP ŻYWCA WOŁOWEGO I WIEPRZOWEGO
KONKURENCYJNE CENY
DOGODNE WARUNKI PŁATNOŚCI
RZETELNE ROZLICZENIE
WEDŁUG KLAS POUBOJOWYCH
ZAPRASZAMY DO WSPÓŁPRACY

SKUP BYDŁA NA UBÓJ Z KONIECZNOŚCI
0-697/806-609

(Odbiór całą dobę, własnym transportem)

TELEFON KONTAKTOWY
(0-62) 747-09-30, 0-695/803-302,
0-607/585-004

SKUP MACIOR i KNURÓW

- przyjeżdżamy po każdą sztukę do gospodarstwa
- ważymy wagą elektroniczną
- nie przeceniamy dużych sztuk
- płacimy gotówką lub przelewem

tel. (0-61) 427-18-17
0-608/439-125

P.P.H.U. K. KACZMAREK tel. (0-62) 748-62-50
0-601/437-755

WĘGIEL

ORZECH 630 zł/t
MIAŁ 24 tys. kalorii 510 zł/t
FLOTOKONCENTRAT 410 zł/t
27 tys. kalorii

PRZY WIĘKSZYM ZAKUPIE CENY HURTOWE!

ciemem 435 zł brutto/5
Błoczki betonowe: M6 2,20 szt.
szuret rolniczy Defalin - 1ytan 2000 m 24,30

folia kiszonkarska 5-warstwowa
Agrifleks 215 zł rolka

NAWOZY

SALETRA AMONOWA CAN 1180 zł/t
SALETRA MAGNEZOWA 34% N 1200 zł/t
SIARCZAN AMONU 890 zł/t

PASZE - KONCENTRATY

SANO - PROMOCJA
OBNIŻKA 4 zł OD KAŻDEGO WORKA
KARMEX B-18 SUPER 760 zł/t
OTRĘBA PSZENNNA, ŻYTNIA, JEĆZMIENNA
KONCENTRAT DLA TRZODY
PROYLS (40% białka; 4,4% lizyny) 1960 zł/t
PASZA DLA BYDŁA 790 zł/t

AGRO - MIX

Części do ciągników i maszyn rolniczych, maszyny rolnicze

AKUMULATORY

- 6V165Ah 199 zł
- 6V190Ah 225 zł
- 12V45Ah 139 zł
- 12V50Ah 145 zł
- 12V55Ah 149 zł
- 12V60Ah 160 zł
- 12V72Ah 205 zł
- 12V100Ah 250 zł
- 12V120Ah 295 zł
- 12V165Ah 374 zł

KOSIARKA ROTACYJNA
1,65 m - od 2.990 zł
KARUZELA DO SIANIA
1.050 zł
Agregat uprawowo-siew
3 m - 7.990 zł

Jarocin ul. Poznańska 1 tel. 0-504/868-966
Nosków ul. Koźmińska 27 tel. 0-506/310-088
Witaszyce ul. Al. Wolności 7 tel. 0-504/866-699

KUPIĘ TUCZNIKI, MACIORY, KNURY, BYDŁO ORAZ SPRZEDAM WYWAR SUSZONY SUPER CENA!!!

Tel. 0-609/347-895
0-785/250-737



SALON MEBLOWY

63-200 Jarocin, ul. Maratońska 1
tel. (0-62) 594-30-59 kom. 0-666/016-794

- zestawy wypoczynkowe
- narożniki
- amerykańki
- stoły, krzesła
- mebleścianki



KUCHNIE

OKNA. KOLEJNA GENERACJA

Twoje Okno

PRODUCENT: MEBEL I OKNA
ul. Główna 10, Jarocin
tel. (0-62) 594-30-59, 0-666/016-794

KURS NA PRAWO JAZDY kat. „B”

Rozpoczęcie kursu
Szkoła Podstawowa nr 5
EGZAMIN W POZNANIU I KALISZU

- PŁATNE RATAMI
- DOWÓZ NA ZAJĘCIA I EGZAMINY

(0-62) 747-54-12
0-605/254-877, 0-695/928-311

PROFAL
FABRYKA OKIEN ISO 9001:2000

Okna PCV 5-komorowe w cenie 3-komorowych!

Pleszew
ul. Lipowa 1
tel./fax 062 742-74-10

Sośnica 91 b
tel. 062 741 42 06
fax. 062 741 44 91

Jarocin
ul. Wrocławska 49 a
tel/fax. 062 747 89 07

Krotoszyn
ul. Zamkowy Folwark 10
tel/fax. 062 722 66 09

Dopłata do okien 6-komorowych 400 zł

Okna greenline ...okna bezolowiowe chronią dom, nie szkodzą otoczeniu...

OKNOBUD

OKNA I DRZWI PCV profil ALUPLAST 5- i 6-komorowe

- drzwi zewnętrzne, bramy garażowe
- rolety zew., aluminiowe i wew. tkaninowe
- żaluzje pionowe i poziome
- moskitiery, parapety

Montaż, pomiar, transport **GRATIS** **RATY**

MIAKOSZYŃSKA 36a tel. (0-62) 740-19-22, 0-606/585-757

USŁUGI TAPICERSKIE

meble, powozy konne

PLANDEKI
STELAŻE POD PLANDEKI

KUCZYNA 1, 63-840 Krobia
tel. (0-65) 571-21-55
kom. 0-603/850-334

ROLETY

STANDARDOWE I W KASETKACH
ŻALUZJE ALUMINIOWE, DREWNIANE, BAMBUSOWE
VERTICALE
ROLETKI RZYMSKIE
GOTOWE ROLETKI Z REGULOWANĄ SZEROKOŚCIĄ

RABAT NA ROLETKI 10%

ŻALUZJE DREWNIANE 90 cm x 160 cm **55,00- zł**

MADOS Jarocin, ul. Wrocławska 36 tel.: 062 505 31 31

MOSKITIERY

PRODUKUJEMY MOSKITIERY:
OKIENNE-ramkowe, rolowane oraz na okna nietypowe-trapezy
DRZWIOWE-rantowe i rolowane

KOMAROM STOP!!!

SUPER CENY!!!
ZADZWOŃ I SPRAWDŹ

PHU ARGUS-SERVICE Jarocin, ul. Sarnia 4 tel./fax (062) 7472862

JAROCIN, UL. ŚRÓDMIEJSKA 32 (STARA RZEŻNIA) ZAPEWNIAMY BEZPŁATNY TRANSPORT

FARBY LAKIERY

MATYSIAK NAJLEPSZE PRODUKTY I PORADY TEL. (0-62) 505-21-64

DRZWI WEWNĘTRZNE

PROMOCJA!
Drzwi zewnętrzne ocieplane z ościeżnicą

Nowe niższe ceny na panele podłogowe!

AC 4/8mm **31,00 zł**
cała kolekcja
AC 3/7mm **27,90 zł**
Panele bez montażu - pianka gratis

Cena **1.199,-**
możliwość montażu

cena zawiera podatek VAT

PANELE PODŁOGOWE MONTAŻ GRATIS

MOSKITIERY

ŻE MUCHA...
MUCHA... I KOMAR
NIE ŚLADAJĄ

Promocja **19 zł/m.b.**

Producent
Okna Raszewski
Wolica Pusta 8
tel. 0-505/724-704
Pomiar - montaż GRATIS! Najniższe ceny!

DREWSTYL
Hurtownia Drewna

Oferuje tarcicę suchą i mokrą:

- > iglastą i liściastą (dąb, buk biały, buk parzony, sosna, świerk, modrzew, olcha)
- > boazeria świerkowa
- > więźba dachowa
- > łaty i kontrłaty

OFERTA SPECJALNA

- > dąb „50” suchy **2.200 zł netto**
- > buk parzony „50” suchy **1.250 zł netto**
- > sosna „50” sucha **900 zł netto**
- > boazeria podbitkowa gr. 14 mm 19,99 zł/m² netto
gr. 19 mm 27,99 zł/m² netto

RABATY DLA FIRM

kontakt: Kijewo, 63-000 Środa Wielkopolska (na terenie Horteksu)
nr tel. 0-725/798-551, 0-661/915-780

GARAŻE BLASZANE

TRANSPORT- MONTAŻ GRATIS!

PRODUCENT
tel. (0-12) 271-52-87, (0-63) 220-54-48
kom. 0-509/038-426, 0-512/245-075

COMPACT-CAR
OŚRODEK SZKOLENIA KIEROWCÓW

KURS PRAWA JAZDY KAT. B

- egzamin w Poznaniu lub Kaliszu
- dowóz na zajęcia i egzamin
- materiały do nauki
- raty do 12 m-cy
- rozpoczęcie kursu 8 czerwca godz. 17.00, SP nr 4 w Jarocinie

JAROCIN
os. Konstytucji 3 Maja 37/16
tel. 0-604/164-086

SZYBKA HIPOTEKA NA OŚWIADCZENIE

Złoty kredyt bez dodatkowych kosztów

Twoja korzyść:

- niska rata
- dodatkowa gotówka na dowolny cel
- szybki uzgodnienie w 24h
- bezwzględnie bezpieczne
- sprawdzona firma
- bardzo atrakcyjne warunki

wzrostlejszy spłata bez dodatkowych kosztów

ul. Dąbrowskiego 1, 63-200 Jarocin
(0-62) 505-20-07, 0-782/228-181
czynne 8.00 - 18.00



KONKURS

**odbierz swój
szczęśliwy los
i atrakcyjne nagrody!**

Regulamin konkursu dostępny w oddziale.

Jarocin ul. Wrocławska 20
tel. 062 747 63 72
www.skokwyszynski.pl

Recepta:



farmacja kolejowa

Farmacja kolejowa
Jarocin
ul. H. Sienkiewicza 1a
tel. (0-62) 724-23-54, (0-62) 505-20-41

X Oddział NFZ
X Uprawnienia
X Ch. przewlekle

Rp.

**Rabaty
do 15%**

oraz inne promocje

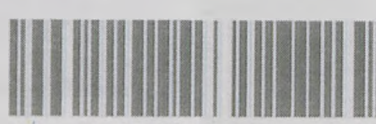

00000000000000000000

Data: _____ Dane i podpis: _____

* dotyczy wybranych produktów leczniczych dostępnych bez recepty oraz kosmetyków

Farmacja kolejowa
Jarocin, ul. H. Sienkiewicza 1a
tel. (0-62) 724-23-54
(0-62) 505-20-41

niniejsza reklama nie stanowi urzędowego druku recepty

„KACPOL”

63-200 Jarocin, ul. Jesienna 21
062 747 95 82, kom. 0510 337 076
Gostyń, ul. 1 Maja, kom. 0508 429 992

**ZMIEN WSZYSTKIE SVOJE
KREDYTY - NA JEDEN TANI**

- ✓ Kredyt bez sprawdzania w BiKu
- ✓ Kredyt bez zabezpieczeń do 150 tys.
- ✓ Hipoteczny
- ✓ Obrotowy dla firm
- ✓ Samochodowy
- ✓ Leasing na maszyny, urządzenia itp.

**SPECJALNA
OPERTA!**

**MASZ PROBLEMY ZE SPŁATĄ?
ZADZWOŃ SPRAWDŹ...
A MY TOBIE POMOŻEMY...**

**AUTO
SZYBY**

**SPRZEDAŻ, MONTAŻ
OSOBOWE, CIĘŻAROWE, DOSTAWCZE
DOJAZD DO KLIENTA
PLESZEW, JAROCIN, KALISZ**

- przyciemnianie
- naprawa odprysków

ATRAKCYJNE CENY

Pleszew, ul. Kubackiego 55
TEL. 0-660/252-097

**DACHY
AKCESORIA**

**PROMOCJA! KROLL
PRODUCENT BLACH**

**OCYNKOWANA
BLACHA TRAPEZOWA TK-18
14,44 zł/m² Z VAT**

Ponadto w ofercie:
wieżby dachowe, dachówki, okna dachowe,
rynny, membrany, gonty, papy, akcesoria...
GAZ PROPAN DO MONTAŻU PAP ZGRZEWAŁNYCH - DLA DEKARZY

63-200 Jarocin, ul. Wrocławska 235
(przy salonie FIAT Auto-Dutkiewicz)
tel. 062 747 79 18

**SHINE
JAROCIN**
www.pwshine.eu

WIMAR-BIS Jarocin tel. (0-62) 747-47-55
ul. Targowa 12 kom. 601/572-286

ULEPSZONE PROFILE W STANDARDZIE

OKNA - BRAMY
PCV i drewniane uchylnie, segmentowe

ROLETY - DRZWI
zewnętrzne, materiałowe wejściowe PCV, drewno, wewnętrzne

AUTOMATYKA

BEZPŁATNY POMIAR I DORADZTWO

ZAKUP ZA GOTÓWKĘ I NA RATY

**AUTO
-SZYBY**

SPRZEDAŻ • MONTAŻ
samochody osobowe, ciężarowe

63-300 Pleszew, ul. Podgórna 21
tel. 0-607 714-288
0-607 560-682
autoszybypleszew@interia.pl
czynne pon.-pt. 8.00 - 17.00
sobota 8.00 - 14.00

RAFIK

**PRODUCENT
MEBLI KUCHENNYCH**
biurowych, szaf pod zabudowę

**SPRZEDAŻ:
STOŁÓW, KRZESEŁ,
MEBŁOŚCIANEK, AKCESORIÓW**

Chrzan, ul. Długa 14
tel. 0-608/778-027

KREDYTY dla Ciebie!
oferty wielu banków

GOTÓWKA W JEDEN DZIEŃ - 50.000 zł NA DOWÓD

Centrum Usług Finansowych

ŻYCIE PLUS

JAROCIN UL. ŚRÓDMIEJSKA 27
(0-62) 505-26-13
0-601/388-826
www.zycieplus.pl

**KURS PRAWA
JAZDY kat. B**

OSK „RAJD” JAROCIN

- zapewniamy materiały do nauki
- egzamin Kalisz lub Poznań
- dowóz na egzamin
- dogodne terminy szkoleń
- raty
- atrakcyjna cena

Informacje i zapisy
tel. 0-696/692-585
0-600/584-585

HATEX Jarocin, ul. Wolności 4
tel. 062 505-31-33

Dobrzyca, ul. Kozłowska 19
tel. 062 741-34-78

Pleszew, ul. Ogrodowa 13
tel. 062 742-58-75
062 508-20-05

Panele podłogowe AC3 7mm 19⁹⁹ m²

AC4 8mm 31⁹⁹ m²

**MONTAŻ
PANELI - 5zł/m²**

**PROMOCJA
NA OKNA
I DRZWI!**

JEDYNE PROFILE OKIENNE KLASY "A"

**Okna
Rolety
Drzwi
Panele**

**Bramy
Żaluzje
Parapety
Siatki**

**GARAŻE BLASZANE
BRAMY-TRANSPORT**
montaż gratis-cały kraj!



(0-61) 812-54-69
(0-63) 278-62-25
(0-68) 455-39-61
0-503/073-111
www.konstal.tit.pl

Fiolet PDK SA Serwis Kredytowy
ul. Dąbrowskiego 1, 63-200 Jarocin, (062) 505 20-07 0-782/228-888

Prosta pożyczka
- bez zaświadczenia o zarobkach
do 20 tysięcy na dowód

Kredyt samochodowy
Pożyczka od 18 roku życia

Uciążliwe kredyty, pożyczki, limity na karcie kredytowej?
Zmień wszystkie swoje zobowiązania na jedną niską ratę!!!

KREDYT KONSOLIDACYJNY



PRODUKCJA PALET
sprzedaż kostki brukowej i brykietu z trocin

STANOS, Jarocin
Al. Niepodległości 30 (teren GS „Sch”)
tel. (0-62) 505-30-90

Salon wróżb
Elżbieta Gziesiak

- Tarot • Numerologia
- Karty klasyczne

88-200 Krotoszyn, ul. Piłsudskiego 4/3
7 dni w tygodniu, w dni wolne od pracy do godziny 18:00
82-100 Kalisz, ul. Polna 30a

Rejestracja telefoniczna
tel. 0/695 453 409

Poznaj swoją przyszłość

OPOLTRANS
SIĘĆ HURTOWNI I MOTORYZACYJNYCH

NOWO OTWARTY SKLEP Z CZĘŚCIAMI DO SAMOCHODÓW CIĘŻAROWYCH I NACZEP

- dowóz części do klienta
- duży asortyment
- rabaty dla stałych klientów
- atrakcyjne ceny

CZĘŚCI NOWE
ZIELONA ŁĄKA
TRASA OSTROWSKA NR 11
(DAWNA DYSKOTEKA)
TEL. 0-515/131-448

CZĘŚCI UŻYWANE
NOWA WIEŚ
(KIER. ŁOWISKO)
TEL. 0-515/180-429

RAFTRUCK
e-mail: raft.truck@op.pl

SPRZEDAŻ OPAŁU
Wola Książęca 103A (byłe SKR-y)

☎ **0-600/929-646**
www.wistal-kotly.pl

WISTAŁ
KOTŁY C.O.

- Miał 25000 kalorii
- Miał 22000 kalorii
- Miał 20000 kalorii
- Groszek - 480zł/t
- Brykiet węglowy
- Węgiel drzewny
- Węgiel brunatny - 200zł/t

DOWÓZ GRATIS* do 20 km
Producent kotłów C.O.

JAN-MAR
www.jan-mar.pl

Motorowery Skutery

Siedziba firmy:
Piaski k/Gostynia ul. Warszawska 61 tel./fax 0/65-571-91-61

Krotoszyn, ul. Ostrowska 83 tel./fax 0/62-722-02-09

Filie:
Śrem ul. Powstańców Wlkp. 9 tel. 0/61-282-94-74

Żerków ul. Żermoskiego 1 tel. 0/511-289-666

L Kurs na Prawo Jazdy kat. B FORMUŁA „L”

- szybkie, bezstresowe i profesjonalne szkolenie
- egzamin w Poznaniu lub Kaliszu

ZAPEWNIAMY

- materiały do nauki
- dowóz na egzamin

63-200 Jarocin, ul. Wodna 22
tel. 0-783/800-555

SIATKI OGRODZENIOWE
- akcesoria - montaż
Gotowe płyty z siatki

PANELE OGRODZENIOWE
- cynkowane - malowane proszkowo

SIATKI ZGRZEWANE
- maty zbrojeniowe

Producent: F.P.H.U. Wojcieszak
Wieżyczyn 42, 63-304 Czermin
tel. 062-741-68-86, kom. 668-338-719

OLEJ NAPĘDOWY
OLEJ OPAŁOWY ekoterm

tel. (0-62) 741-15-81

KWITOWSKI

63-308 Gizalki, Plac 3 Maja 1

DOWÓZ DO KLIENTA

KREDYTY

- konsolidacyjne
- mieszkaniowe
- hipoteczne
- obrotowe dla firm (bez zaśw. US i ZUS)
- leasing na maszyny
- samochodowe

na oświadczenie

Możliwy dojazd do klienta
www.marpolplus.com.pl

MARPOL PLUS

Rewelacyjny dla firm **kredyt i rolników!**
bez dochodów

Pośrednictwo w sprzedaży maszyn rolniczych

Pleszew, ul. Sienkiewicza 2
kom. 511-104-521, 516-175-520

Krotoszyn, ul. Mickiewicza 18
kom. 511-104-521, 516-175-522

Wielkopolska Wyższa Szkoła Społeczno-Ekonomiczna w Środzie Wielkopolskiej

WWSSE

Studia licencjackie, inżynierskie, magisterskie* oraz podyplomowe, w różnych specjalnościach, na kierunkach

PEDAGOGIKA
EKONOMIA
INFORMATYKA*
MATEMATYKA*

* W PRZYGOTOWANIU

wiedza pasja

przyszłość www.wwsse.pl

Najniższe czesne w regionie



**PRODUKCJA I SPRZEDAŻ
PUSTAKÓW
I BLOCZKA FUNDAMENTOWEGO**

**Zakład
Remontowo-Budowlany**
Jacek Markiewicz, 63-304 Czermin 53a

PPHU „AGA”

- o KORZYŚTNE CENY
- o NAJWYŻSZĄ JAKOŚĆ
- o TOWAR DOSTĘPNY OD ZARAZ

Tel. 062 742-38-37, 0508-074-616

**ZWROT ZA KARTĘ POJAZDU
300 zł** www.karta-pojazdow.pl

Dla pierwszych rejestracji w Polsce w okresie:
1 maja 2004 - 1 kwietnia 2006

CARCAR-GROUPE

Piekarzew 1A (biuro komisji firmy KOMPLEX)
Tel. 502-296-469, czynne w czwartki od 9.00 do 15.00

ZEWNETRZNEGO LABORATORIUM

- BLOCZKI BETONOWE o wym. 14x25x38
- PUSTAKI „ALFA” i „ALFA1/2”
- STROPY „TERIVA”
- TRYLINKA Z WIBROPRASY
- NADPROŻA TYPU „L”
- WAPNO HYDRATYZOWANE WOKOWANE
- CEMENTY PORTLANDZKIE I HUTNICZE
- O PRZEDŁUŻONYM OKRESIE PRZYDATNOŚCI NA PALETACH 1,4 T
- DOWÓZ I ROZŁADUNEK GRATIS

• DEKLARACJE JAKOŚCI • ATESTY

PPH „DAKAR”, WIECZYN 26a
tel./fax: (0-62) 741-68-37
kom. 0-602/713-279
oraz 0-604/265-435
e-mail: dakarbel@wp.pl

WARUNKI PŁATNOŚCI DO UZGODNIENIA

ZAKŁAD ŚLUSARSKO-KOTLARSKI „JARPIEC”

Maciej Ekert
PRODUKUJE
KOTŁY C.O.

miałowe, węglowo-miałowe oraz wkłady kominowe z blachy kwasoodpornej na zamówienie klienta

Witaszyczki 66 „LENWIT”
tel. (0-62) 747-37-39, godz. 8.00-16.00

RODACH ul. Śródmiejska 32, 63-200 Jarocin
biuro@rodach.pl, tel./fax: 062 747 57 96

- OKNA
- DRZWI
- BRAMY
- USŁUGI BUDOWLANE
- MARKIZY
- ROLETY

Nowość! Systemy solarne

Wycenij swoje okna przez Internet
Sprawdź aktualne promocje
www.rodach.pl

Usługi ogólnobudowlane
Usługi Dekarsko-Blacharskie

- Montaż: dachówki, blachodachówki, trapezu
- obróbki blacharskie
- papa termozgrzewalna

D&P Banaszek
tel. 0/667-984-049, 0/785-136-404

EWA KOSTOŁOWSKA

Miniatury śmiełowskie

JUŻ W SPRZEDAŻY WYDANIE DRUGIE, UZUPEŁNIONE I PORAWIONE

Tu kupisz:
Muzeum A. Mickiewicza w Śmiełowie
Muzeum Regionalne w Jarocinie
Księgarnia „Na Rogu” w Jarocinie
Redakcja „Gazety Jarocińskiej”

CENTRUM ODNOWY BIOLOGICZNEJ I MEDYCYNY ESTETYCZNEJ
Elegance

NOWA JAKOŚĆ!
W TROSCIE O ZDROWIE

Otwarcie 8 czerwca 2009

ODNOWA BIOLOGICZNA

- Intensywne wyszczuplanie wybranych partii ciała
- Planowe odchudzanie
- Eliminacja cellulitu
- Redukcja tkanki tłuszczowej
- Modelowanie sylwetki
- Ujędrnianie i napinanie skóry

MEDYCYNĄ ESTETYCZNA

- Likwidowanie znamion barwnikowych
- Zamykanie drobnych naczyń krwionośnych
- Leczenie trądziku i stanów zapalnych
- Trwałe usuwanie owłosienia
- Foto-odmładzanie skóry
- Rewitalizacja cery
- Redukcja zmarszczek
- Lifting twarzy

NA MIEJSCU

- Dietetyk
- Fizjoterapeutka
- Dermatolog
- Kosmetyczka

ul. Hallera 9, 63-200 Jarocin (wejście od strony punktu szczepień)
tel. 062 747 99 80

Godziny otwarcia:
Pon. 12-20 Wt. 9-20
Śr. 9-20 Czw. 12-20
Pt. 12-20 Sob. 9-14

zniżka 25% do 31.07