Dziś: Pełna tabela loterii państwowej z sobotniego ciągnienia

Dzisiaj 8 stron

Wydanie poranne

Cena 10 groszy

KURIER POZNAŃSKI

wychodzi 2 × dziennie

Wydawnictwo: Drukarnia Polska Spółka Akcyjna w Poznaniu, św. Marcin 70. — Redaktor odpowiedzialny: Wiktor Ujma w Poznaniu.

Nr 417 Poznań, niedziela dnia 12 września 1937 Rok 32

KALISZAN

serdecznie witamy W POZNANIU

Dwa pociągi, przywożące jednocześnie 2560 gości z jednego miasta do drugiego, to nie tylko impreza turystyczna, nie mająca sobie równej wśród tego rodzaju przedsięwzięć w Polsce. To przede wszystkim dowód żywiołowego zainteresowania się Kaliszan ich nową stolicą wojewódzką. To pierwsze kroki ku rzeczywistemu zjednoczeniu duchowemu dwóch największych miast województwa poznańskiego w jego nowych, od 1 kwietnia 1938 mających obowiązywać, granicach administracyjnych.

Dzisiejszy przyjazd gości kaliskich jest rewizytą. Poznań pierwszy wyciągnął dłoń, kiedy około tysiąca jego obywateli w czerwcu br. udało się specjalnym pociągiem popularnym do Kalisza spotykając się tam z przyjęciem niezwykle serdecznym. Tego nastroju serdeczności zakłócić nie mógł fakt, że Kalisz, niestety, posiada do tej pory liczną mniejszość żydowską.

Przedstawiciele mniejszości kaliskiej do Poznania dzisiaj oczywiście nie przyjadą. Wśród 2560 gości nie ma ani jednego Żyda. Jak Kalisz Kaliszem, pierwszy to zapewne wypadek tak spontanicznej, masowej „izolacji", dokonanej bez jakiegokolwiek nacisku. Fakt ten spotęguje niewątpliwie gorące nastroje powitania gości kaliskich w grodzie Przemysława i pozwoli im z odwiedzin w Poznaniu odnieść wrażenia jak najlepsze oraz podnietę do dokonania u siebie tego, czym się Poznań chlubi: do całkowitego spolszczenia grodu nad Prosną. W tym właśnie widzimy najistotniejszy czynnik przyszłego, rzeczywistego zjednoczenia i ku temu przede wszystkim winny zmierzać wysiłki po obu stronach dawnych kordonów granicznych.

Wydawnictwo nasze, od kilkudziesięciu lat straż polskości dzierżące tu, za kresach zachodnich, konsekwentnie urzeczywistnia hasło zbliżenia Ziemi Kaliskiej do jej historycznej macierzy. Wydaliśmy w kwietniu br. specjalny numer „Kuriera Poznańskiego" tej sprawie poświęcony; zorganizowaliśmy później wizytę czerwcową Poznania w Kaliszu, a obecnie wzięliśmy wydatny udział w zorganizowaniu wycieczki kaliskiej do Poznania, traktując to wszystko jako początki zaledwie pracy, która w przyszłości stopniowo musi być dokonana. Z zadowoleniem możemy stwierdzić, że te pierwsze wysiłki nasze uwieńczone zostały pełnym powodzeniem.

Dzisiejsza wizyta miłych gości kaliskich w Poznaniu niechby stała się widomym znakiem, że istnieje i tu w Poznaniu i wśród społeczeństwa polskiego w Kaliszu jak najlepsza wola ku przełamaniu wszelkich trudności, mogących stanąć w przyszłości na drodze do zjednoczenia się Ziemi Kaliskiej z resztą Wielkopolski.

Przedstawiciele polskiego życia gospodarczego w Kaliszu, którzy zapewne licznie zjadą dzisiaj do Poznania, znajdą tu możność nawiązania rzetelnych kontaktów z kołami gospodarczymi Poznania. Wszyscy zaś oby wyjechali ze świadomością, że stolica Wielkopolski serce na oścież otworzyła swym drogim gościom.

Kaliszan serdecznie witamy w Poznaniu!

Mussolini do Chamberlaina

Duce w odręcznym liście przedstawia widoki i warunki przyjaźni włosko-brytyjskiej — Głównym warunkiem porozumienia: uznanie podboju Etiopii

Londyn. (PAT). „Evening Standard" występuje z sensacyjną wiadomością o odręcznym piśmie, jakie Mussolini wysłać miał do premiera Chamberlaina i które ma już być w drodze do Londynu. Dziennik podaje punkty dokładnej treści pisma Mussoliniego, które poruszają mniej więcej sprawy następujące:

Mussolini podziela postanowienie premiera Chamberlaina uzyskania porozumienia angielsko - włoskiego, o ile to zależy od niego. Mussolini zdecydowany jest doprowadzić do całkowitego i trwałego porozumienia z Wielką Brytanią. Mussolini wita z zadowoleniem ofertę premiera brytyjskiego podjęcia bezpośrednich rozmów dla załatwienia zagadnień, obchodzących oba rządy. Instrukcje, jakich Mussolini udzielił hr. Ciano, zmierzają do poszukiwania szczerego porozumienia, opartego na szerokich zasadach, do których później dostosowane zostaną drugorzędne szczegóły. Sukcesy gen. Franco w Hiszpanii ułatwiają porozumienie angielsko-włoskie. Mussolini dumny jest z udziału legionistów włoskich w dziele rozbicia czerwonego niebezpieczeństwa. Podczas bitwy pod Guadalajara Mussolini bardzo przykro odczuł obraźliwe uwagi prasy angielskiej o wojsku włoskim, ale obecnie Santander i inne zwycięstwa zrehabilitowały honor żołnierza włoskiego w oczach całego świata. Mussolini równocześnie podkreśla, że Włochy nie posiadają w Hiszpanii żadnych egoistycznych celów. Włosi walczą tam, aby urzeczywistnić twierdzenie Mussoliniego, iż bolszewizm nie będzie tolerowany w basenie Morza Śródziemnego. W ścisłych węzłach, jakie łączą W. Brytanię z Francją, Mussolini nie widzi żadnej przeszkody dla trwałego porozumienia włosko-brytyjskiego; ambasador włoski w Paryżu parokrotnie udzielił rządowi francuskiemu zapewnień w tym sensie. Szef rządu włoskiego stwierdza, że nie ma niczego w całej polityce włoskiej, zarówno jeśli chodzi o Hiszpanię, jak w ogóle o Europę, co mogłoby uniemożliwić utrzymanie między narodem włoskim i brytyjskim trwałych przyjaznych stosunków bądź na Morzu Śródziemnym, bądź w Afryce, bądź też gdziekolwiek interesy tych dwóch państw się stykają. Gdy porozumienie co do zasad zostanie zawarte, to nie powinny istnieć większe trudności, aby dojść do zgody w szczegółach.

Przesłanką dyskusji na temat niezbędnego porozumienia w sprawie sąsiedzkich stosunków jest uznanie przez W. Brytanię suwerenności Włoch nad Etiopią. Oznacza to zwolnienie członków Ligi Narodów z ich zobowiązań przeciwstawiania się zbiorowemu uznaniu włoskiego podboju. Innymi słowy — na obecnym posiedzeniu Zgromadzenia Ligi Narodów podjęte być powinny kroki w myśl propozycji polskiej z maja 1937 r., aby uznać, że dawne cesarstwo Etiopii przestało istnieć. Mussolini nie pragnie bynajmniej, aby Liga została poniżona jego żądaniem publicznego zaakceptowania faktu włoskiego zwycięstwa, ale poszczególne państwa muszą posiadać swobodę uznania de jure cesarstwa Włoch. — Mussolini zwraca uwagę na uczucie rozpowszechnione wśród narodu włoskiego, że to właśnie W. Brytania przez nieuznawanie Cesarstwa Włoskiego trzyma drzwi otwarte dla przyszłego konfliktu. Duce pozostaje w ścisłym kontakcie z uczuciami swego narodu i zdaje sobie sprawę z tego, że byłoby rzeczą niezrozumiałą dążyć do przyjęcia naprzód sprawy ostatecznego załatwienia zagadnień między obu krajami, dopóki i o ile to niepokojące zagadnienie uznania nie zostanie całkowicie usunięte. Przy poprzednich okazjach Anglicy powstrzymywali się w Genewie od wyrażenia przychylnej opinii wobec propozycyj poczynionych przez trzecie mocarstwo dla zlikwidowania sprawy Etiopii.

Porozumienie w Nyon

Nyon. (PAT). Po 2-godzinnych naradach konferencji śródziemnomorskiej osiągnięte zostało całkowite porozumienie na zasadach następujących:

Każde państwo sprawować będzie nadzór nad swymi wodami terytorialnymi. Francja i W. Brytania pełnić będą kontrolę nad całym Morzem Śródziemnym. Każda łódź podwodna, która nie zastosuje się do przepisów zawartych w deklaracji londyńskiej z 1936 r., będzie traktowana jako okręt korsarski.

Odpowiedni układ podpisany będzie zapewne w poniedziałek.

Z CHWILI

Niedawno, jak wiadomo, odbył się w Bydgoszczy zjazd „Deutsche Vereinigung". Zjazd ten powitała obszernym artykułem bydgoska „Deutsche Rundschau", pisząc, że Niemcy w Polsce pragną zachować swoją odrębność narodową (völkische Eigenart) i życzą tego samego mniejszości polskiej za granicą z całego serca (aus vollem Herzen).

Jak aktualne były te życzenia, świadczy reakcja na nie ze strony „Gazety Olsztyńskiej", pisma Polaków w Niemczech.

„Czujemy się — pisze „Gazeta Olsztyńska" — zobowiązani podziękować „aus vollem Herzen" za te życzenia i bardzo nam żal, że nie możemy się odwzajemnić i życzyć Niemcom w Polsce tych samych „swobód", jakimi my się tu cieszymy. Byłaby to bowiem złośliwość z naszej strony. Wiadomo bowiem, że ustawodawstwo polskie odpowiada znakomicie warunkom życia narodowego Niemców w Polsce i nie potrzebujemy im życzyć, by Polska w stosunku do Niemców w Polsce zaprowadziła ustawę prasową, ustawę o służbie pracy, o wychowaniu młodzieży itd. na wzór nas obowiązujących ustaw.

„Zjazd Niemców w Bydgoszczy odbył się również w innych warunkach, niż zjazd nasz na górze św. Anny...."

*

Przypominamy tutaj, że — jak to wynika ze sprawozdań o przebiegu zjazdu „Deutsche Vereinigung" w Bydgoszczy — wielu delegatów przybranych było w brązowe kurtki, a dziewczęta w białe bluzeczki z czarną kokardą.

Gdy tak występowali Niemcy w Bydgoszczy, to równocześnie „Gestapo" w Opolu wydało członkom harcerstwa polskiego w Niemczech zakaz noszenia mundurów i strojów podobnych do umundurowania.

*

Polacy w Niemczech i Niemcy w Polsce, to dwie karty tej samej książki, pisane jednak zupełnie odmiennymi językami. W nagłówku jednej widnieje słowo **uprawomocniony ucisk**, a drugiej **tolerancja**.

Nie trzeba dodawać, które to karty są tak zatytułowane.

*

W związku z uwagami, zamieszczonymi na tym miejscu w nrze 413 „Kuriera Poznańskiego", donosi nam p. Stanisław Kaczmarek z G. Wildy 58, iż nie żaden Żyd, lecz on wykonywał prace malarskie na balkonie p. A. Nasielskiego i p. Grohcala. Chętnie zatem prostujemy podaną nam z kół czytelniczych informację i cieszylibyśmy się bardzo, gdyby p. Grochala. Chętnie zatem prostujemy poz postawą obywatela - Polaka, rozumiejącego swe obowiązki narodowe.

Pamięci Żwirki i Wigury

Warszawa. (PAT.) Wczoraj w 5-tą rocznicę tragicznej śmierci kpt. Żwirki i inż. Wigury została odprawiona w kościele św. Krzyża przed głównym ołtarzem msza święta żałobna. Na nabożeństwie, które odprawił ks. Orszulik, byli obecni: pani Żwirkowa wraz z synkiem, p. Wigurowa, płk Domes, delegacja L. O. P. P. ze sztandarem oraz liczne grono lotników i przyjaciół śp. kpt. Żwirki i śp. inż. Wigury. W godzinach południowych delegacje szkół warszawskich złożyły wiązanki kwiatów na cmentarzu Powązkowskim na grobie zmarłych lotników.

Protest francuski u Hitlera

Paryż. (PAT). Ambasador francuski w Berlinie François Poncet — jak twierdzi „Figaro" — natychmiast po przybyciu do Norymbergi miał w czasie swej rozmowy z kanclerzem Hitlerem zaprotestować przeciw obraźliwym dla Francji transparentom i napisom, jak również przeciw niektórym ustępom mowy ministra Goebbelsa.

Z kroniki politycznej

Wiedeń. (PAT). Regent Horthy, który w piątek przybył do Wiednia, odjechał wczoraj rano na Węgry. Ze względu na wyjazd prezydenta Miklasa na otwarcie targów w Grazu, nie doszło do przewidywanego spotkania obu szefów państw.

Pogrzeb ś. p. prof. Borowieckiego

Rektor U. P. J. M. prof. Peretiatkowicz żegna zwłoki śp. prof. Stefana Borowieckiego, złożone na katafalku przed aulą U. P.

Wczoraj po południu przy licznym udziale obywatelstwa miasta Poznania odbył się pogrzeb profesora U. P. dra Stefana Borowieckiego. W pogrzebie wziął udział Senat Uniwersytetu z rektorem prof. drem Peretiatkowiczem na czele. Bardzo licznie był reprezentowany świat lekarski.

Po złożeniu na karawanie trumny ze zwłokami, ruszył żałobny pochód, poprzedzany długim szeregiem wieńców. Eksportował ks. prof. Szczęsny Dettloff w otoczeniu ks. prob. Nowakowskiego oraz księży Kosickiego i Reinerta.

Przed aulą U. P. trumnę ustawiono na katafalku, po czym wygłoszono kilka przemówień. Jako pierwszy żegnał Zmarłego J. M. rektor U. P. prof. dr Peretiatkowicz imieniem Uniwersytetu. W zastępstwie dziekana Wydziału Lekarskiego przemawiał prodziekan prof. dr Kurkiewicz. W imieniu psychiatrów polskich pożegnał Zmarłego prof. U. W. dr Mazurkiewicz. Przemawiali następnie prof. dr Łaciński i dr Drożyński z Poznania. Na zakończenie pożegnania przed aulą, chór akademicki pod kierownictwem prof. Heisinga odśpiewał pieśń żałobną.

Zwłoki śp. prof. dra Borowieckiego złożono na wieczny spoczynek na cmentarzu św. Wojciecha. (jr)

Z wojny chińsko-japońskiej

Lokalne sukcesy Japończyków po uciążliwych walkach

Tokio. (PAT). Według informacyj japońskich władz wojskowych w Szanghaju, Japończycy w wyniku natarcia na odcinku Wu-sung zajęli Jueh-pu.

Szanghaj. (PAT). Przedstawiciel głównej kwatery chińskiej w Szanghaju oświadczył dziennikarzom, że po zaciekłych walkach na froncie Jang-tse — Wang-pu oddziały japońskie zdobyły wczoraj w południe Jangczang. Rezerwowe oddziały chińskie podjęły energiczny kontratak. — We wszystkich innych punktach Chińczycy utrzymali się na swych pozycjach, pomimo gwałtowności wielokrotnych ataków japońskich.

Tientsin. (PAT). Według nadeszłych tutaj doniesień oddziały chińskie po upadku Ma-czang znajdują się w bezładnym odwrocie ku południowi. Miasto Ma-czang zostało zdobyte po zaciekłych walkach wręcz. Oddziały japońskie rozpoczęły pościg za uchodzącym nieprzyjacielem. Dalszym celem operacyj japońskich ma być linia kolejowa, łącząca Tsi-nan-fu z Tsingtao. Zaznaczająca się od paru dni poprawa stanu pogody spowodowała ożywienie akcji lotnictwa. Możliwości dalszej ofensywy japońskiej są w znacznej mierze uzależnione od stanu dróg.

Tientsin. (PAT). Japońskie koła wojskowe przywiązują dużą wagę do bitwy, która zakończyła się zajęciem Maczangu. Miejscowość ta była broniona przez 38 dywizję 29 armii chińskiej. Maczang stanowił pierwszą linię ochronną chińskiego frontu, położonego na południe od Tientsinu. Zajęcie Maczangu pozwala Japończykom wzmóc natarcie wzdłuż kolei Pukeu—Tientsin.

Marsz. Rydz-Śmigły w Biskupinie

Żnin. (PAT.) Wczoraj marsz. Śmigły-Rydz przybył o godz. 9,40 do Biskupina, gdzie w otoczeniu świty zwiedził przedhistoryczną osadę bagienną.

Z manewrów pomorskich

Kwatera główna. (PAT.) — Wczoraj, w drugim dniu pomorskich ćwiczeń międzydywizyjnych, strona „czerwona", wykorzystując swą przewagę sił, przystąpiła do działań zaczepnych w ogólnym kierunku na północny wschód.

Strona „niebieska" opóźniała posuwanie się przeciwnika i w godzinach popołudniowych stawiła zorganizowany opór na południe od szosy Kcynia — Szubin.

W działaniach tych szczególnie po stronie „czerwonej" wzięła udział liczna broń pancerna. Zacięte walki rozegrały się w rejonie Żarczyna. „Niebiescy" utrzymali się do wieczora na zajętych w ciągu dnia stanowiskach.

Jacht polski w niebezpieczeństwie

Ryga. (PAT). Po walce z silną burzą, która szaleje na Bałtyku, zawinął do portu Ventspils (Windawa) jacht „Admirał" z polskiego Yacht-Klubu, który był w drodze z Gdyni do Sztokholmu. ten, na którym było 6 osób (w tym dwie kobiety), został uszkodzony; żagle są zerwane, a żeglarze zmarznięci i przemęczeni. — Jak się okazało, fala zmyła z pokładu trzy osoby podczas największego wiatru, jednak z wielkim wysiłkiem uratowano je. W pobliżu Faresunde próbowano zarzucić kotwicę, jednak próby te pozostały bez skutku, po czym jacht podążył w kierunku portu Windawy, gdzie pierwszej pomocy udzieliła żeglarzom polskim załoga łotewskiej łodzi podwodnej „Varonis".

Wizyta bałtycka w Gdyni

Gdynia. (PAT). Wczoraj przyjechali do Gdyni biorący udział w manewrach armii polskiej szefowie sztabów generalnych Estonii, Finlandii i Łotwy, w towarzystwie szefa sztabu głównego armii polskiej gen. Stachiewicza oraz wyższych oficerów zagranicznych i polskich. Goście przybyli specjalnym pociągiem na Dworzec Morski, gdzie powitał ich dowódca floty kontradmirał Unrug ze sztabem oraz dyrektor Urzędu Morskiego inż. Łęgowski. Po odegraniu hymnów narodowych przez orkiestrę marynarki wojennej, goście udali się do sali Dworca Morskiego, gdzie wysłuchali referatów o porcie gdyńskim, po czym po wpisaniu się do księgi pamiątkowej portu zwiedzili motorówką port handlowy.

Następnie szefowie sztabów generalnych Estonii, Łotwy i Finlandii udali się do portu wojennego, gdzie zwiedzili okręty wojenne i urządzenia portowe. Dowódca floty wydał w kasynie oficerów floty śniadanie na cześć gości. Po śniadaniu odbyła się przejażdżka autokarami po mieście i najbliższej okolicy, po czym specjalnym pociągiem goście wyjechali z Gdyni.

Statek angielski zajęty

Londyn. (PAT.) Agencja Reutera donosi z Las Palmas na Majorce, że krążownik powstańczy „Canarias" zatrzymał w piątek w okolicach Algeru płynący pod flagą brytyjską statek-cysternę „Romford", który wiózł ładunek przeznaczony dla rządu w Walencji. „Romford" odstawiony został pod konwojem do Ceuty.

Statek-cysterna „Romford" należy do tej samej firmy, co statek „Noodford", niedawno zatopiony. W dniu 26 sierpnia kapitan statku „Romford" po przybyciu do Aten oznajmił, iż statek jego był zaatakowany w nocy w odległości 20 mil od Barcelony przez nieznany samolot, jednakże atak ten był bezskuteczny.

Datownik ku czci armii

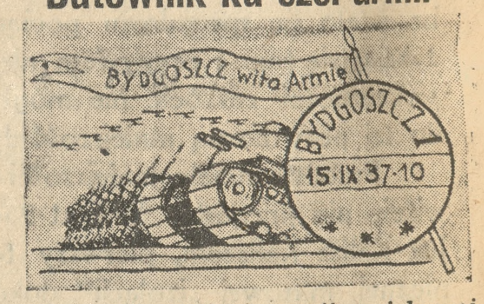

Z okazji wielkiej rewii wojskowej, jaka odbędzie się dnia 15 bm. w Bydgoszczy — Urząd Pocztowy Bydgoszcz 1 będzie stemplował w tym dniu zwykłe listy i kartki pocztowe specjalnym datownikiem z okolicznościowym rysunkiem i z napisem:

„Bydgoszcz wita Armię".

Filateliści pragnący uzyskać odcisk tego datownika mogą na dzień 15 września rb. przesłać listy zwykłe i kartki pocztowe z umieszczonymi na nich znaczkami pocztowymi odpowiedniej opłaty i adresami w kopertach, adresowanych do Urzędu Pocztowego Bydgoszcz 1, zaopatrzonych znaczkami opłaty pocztowej, wartości odpowiadającej wadze listu.

Listy i kartki po ostemplowaniu ich datownikiem okolicznościowym przez Urząd Pocztowy Bydgoszcz 1 będą wysłane bezzwłocznie do miejsc przeznaczenia.

Zabójca st. post. Pinczaka ujęty

Opalenica. (Tel. wł.). Jerzy Wroński, zabójca st. posterunkowego Franciszka Pinczaka, nie długo korzystał z wolności. Po dokonaniu zbrodni w Poznaniu zbiegł do Opalenicy, gdzie mieszka jego ciotka, wdowa Hojańska, u której się ukrył, nie mówiąc jej, oczywiście, nic o dokonanym czynie.

Jako sublokator mieszka u p. Hojańskiej pracownik cukrowni opalenickiej p. Kotlarz, który około godziny 17 rozpoznał Wrońskiego na podstawie fotografii, zamieszczonej w „Kurierze Poznańskim".

P. Kotlarz zawiadomił niezwłocznie policję, która w osobach komendanta posterunku przodownika Feliksa Ringwelskiego i st. posterunkowego Ignacego Pietrzyka udała się do mieszkania p. Hojańskiej i tam ujęła ściganego zbrodniarza.

Wroński, aczkolwiek miał w kieszeni naładowany rewolwer, zaskoczony przez policjantów, nie zdążył stawić oporu i został ubezwładniony. Skutego zbrodniarza odstawiono do pojedyńczej celi w więzieniu sądowym w Opalenicy do dyspozycji władz prokuratorskich w Poznaniu.

O godz. 21,08 odstawiono Wrońskiego koleją do Poznania, dokąd go przywieziono o godz. 21,59.

Z dworca w Poznaniu odstawiono zabójcę, 29-letniego Jerzego Wrońskiego, skutego w kajdany, pod silną eskortą najpierw na kolejowy posterunek P. P., a następnie samochodem policyjnym do aresztu policyjnego, gdzie odbyło się wstępne przesłuchiwanie.

„Pióropusz morza"

Przede wszystkim... „Żelazna maska"!... — Wąż i palmy w herbie Leryn — Francuska „ziemia święta" — Za wybawienie dusz z czyśćca... — Forteca w morzu

(Od własnego korespondenta „Kuriera Poznańskiego")

Ile Saint-Honorat.

Château d'If, zanurzona w morze twierdza blisko Marsylii, dorabia się ciągle jeszcze Dumasowym „Hrabią Monte-Cristo". Turyści szukali tutaj tak uparcie celi Dantèsa, że trzeba ją było w końcu stworzyć.

Nie inaczej z Żelazną Maską. Uroił ją sobie głównie wraz z całym garni-

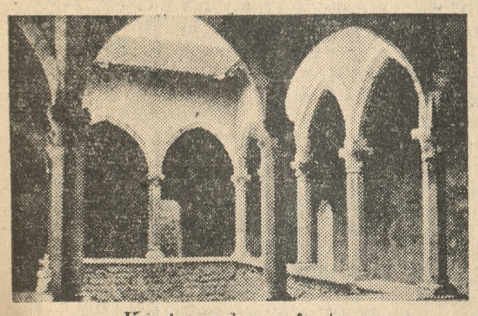

Krużganek w fortecy

turem cynowego talerza o tajemniczym napisie, jedwabnej koszuli na skałach i śpiewów więźnia — Voltaire. A resztę zahaftowała potomność, i znowu — Dumas.

Codziennie tedy pełne statki odpływają z Cannes ku obu maleńkim wysepkom Leryńskim, św. Honorata i św. Małgorzaty. Połowa publiczności bierze nawet bilety tylko na św. Małgorzatę, bo tam właśnie wznosi się fort z więzieniem Żelaznej Maski.

Pięknie ocieniona piniami wyspa św. Małgorzaty nic interesującego zresztą nie zawiera, poza żółto-szarym fortem na pół w ruinie. Zdjęć, ze względu na obiekt wojskowy, robić nie wolno. Między zielskiem porosłymi gruzami gnieździ się do dziś sporo węży.

Ale tego, na szczęście, publiczność nie wie, jak też nie wie, że legendarny więzień nosił takąż zwykłą aksamitną maseczkę, jak galanci karnawału.

Babina, otwierająca sklepioną celę o gęsto zakratowanym oknie, recytuje historię prawdziwego Ludwika XIV, który tu jęczał i fałszywego „Roi Soleil" na tronie, nieprawego syna Anny Austriaczki i Mazzariniego. (Ulepszona edycja wersji o bliźniakach!!...).

Kiedy już odpływamy w kierunku drugiej wyspy i patrzymy na powracających do Cannes, zbiera się na gorzkie refleksje. Bo przecież trochę dalej leży francuska „ziemia święta", wyspa św. Honorata, od 1500 lat promieniująca życiem zakonnym na Francję, o historii cudownej i krwawej. I tym, którzy jej nie obejrzą, zasłonił ją parawan taniej sensacji z czasu Muszkieterów!...

Wyspa św. Honorata nie ma wyglądu dostępnej. Kryje się poza językiem zieleni św. Małgorzaty, jak gdyby chciała ukryć swój klasztor przed światem. Statki opływać ją muszą szerokim zakolem, z szacunkiem przed podwodnymi skałami, na których rozpruwają się, rozczochrują i pienią błękitne fale. Jest to słynny, przepiękny „Pióropusz morza".

W dali, z cisów nad brzegiem wynurza się latarnia Leryn, z białą Madonną na kopule oktogonalnej rotundy.

Z bliska wysepka, co ma 2 km obwodu, jest elipsowata, płaska, ciemna od starych drzew, pięknie uprawiona, kwitnąca.

I nie znaleźć na niej węża. Bo węże wytępił jeszcze w wieku Attylli święty pustelnik Honorat, założyciel „wyspy świętych". Roiły się wówczas na rozpalonej, jałowej ziemi, w węzłach korzeni, w cierniach i ruinach świątyni Neptuna. Na modlitwę pustelnika ze skały trysnęło źródło słodkiej wody, bijące do dzisiaj (bo ustawicznie przez skały filtruje się woda morska). I na modlitwę — wyginęły węże.

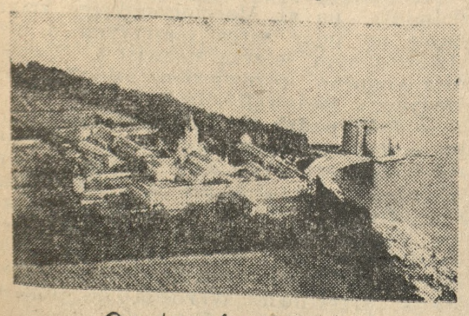

Opactwo św. Honorata

Fale morza zalały wówczas wyspę, ażeby z ich resztek ją oczyścić, a pustelnik wdrapać się musiał na palmę.

W herbie więc benedyktyńskich Leryn wąż oplata dwie palmy. A odrośl owej palmy, jako wiekowe dzisiaj drzewo, pozdrawiają zakonnicy. Gałąź jej z rąk opata odbierali ongi pielgrzymi na znak zupełnego odpustu po siedmiokrotnej, corocznej pielgrzymce na wyspę Honoratową. Jak do Rzymu, jak do Jerozolimy...

Takie odpusty nadawali papieże, sami, nie jeden raz, odwiedzający wysepkę, która przez wieki była arką nauk, akademią doktorów, pepinierą biskupów, areną męczenników.

Z monasteru św. Honorata, najstarszej w Galii metropolii, promieniowało światło aż po Irlandię, dokąd posłany został św. Patryk. Flizy krużganka w dzisiejszym, odnowionym klasztorze, spłukała krew 500 mnichów, których w pień wycięli Saraceni w ciągu jednego dnia r. 730!... Cztery wieki później, w same Zielone Święta na nowo Saraceni podpalają kościół i męczą benedyktynów u stóp ołtarza.

A później, kiedy rozrastają się posiadłości zakonne w Prowancji, kiedy opactwo stwarza cywilną egzystencję Cannes, Leryny budują twierdze i stają się morską potęgą. Nie umiano by napisać historii cywilizacji Francji bez zbadania archiwów św. Honorata!..

Kamienny port, w którym tysiące wysiadało pątników, książęta kościoła

U wejścia do klasztornego kościoła

św. Małgorzacie. Obiecał jej tedy, że widywać się będą, ilekroć rozkwitną wiśnie. I taką była siła siostrzanej modlitwy, że drzewka zakwitały kilkakroć do roku. Rozkładał wówczas św. Honorat płaszcz swój na falach i tak ku wyspie siostry żeglował.

U końca alei stajemy w rzędzie ogromnych agaw o kwiatach płomiennych, przed kutą w żelazie furtą. Wejście już poza nią grozi płci pięknej ekskomuniką. Potężny kompleks nowego opactwa rozpoczyna się rodzajem gospody dla gości duchownych, parę dni

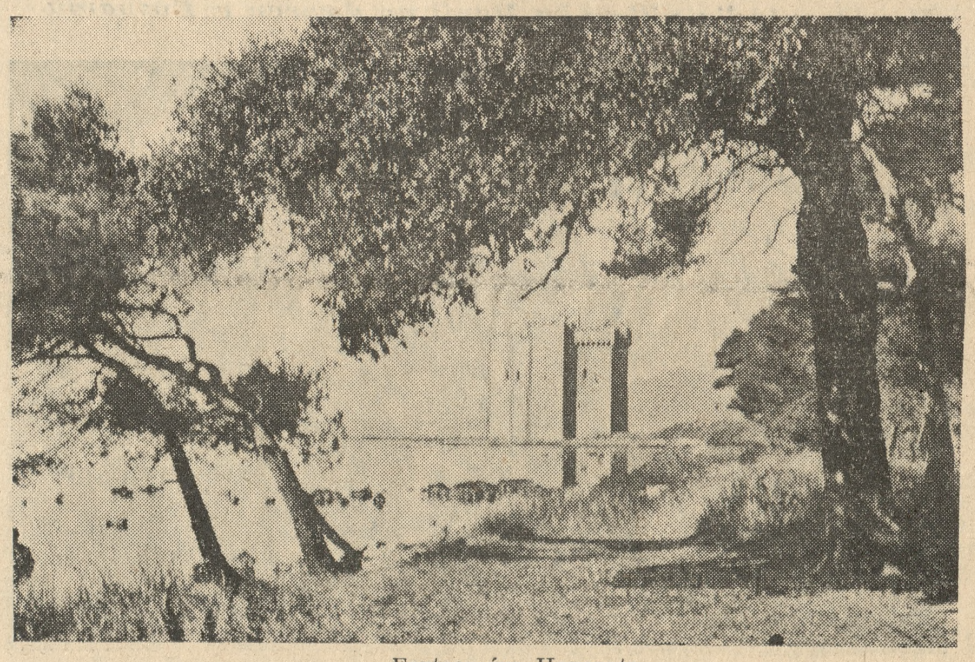

Forteca św. Honorata

i monarchowie, obrastają wysokie trawy i wielkie rzymskie rumianki.

Piaszczysta drożyna pod cieniem piniowego lasu prowadzi nad brzegiem do głównej alei opactwa.

Ale wpierw zatrzymać się trzeba przed łukiem tryumfalnym. Tak, surowym, prostym, ale łukiem: na cześć bohatera zielonej wyspy, świętego pustelnika, co ją pierwszy zadrzewił. A pod statuą św. Honorata, pod rzeźbioną girlandą w miękkim kamieniu z Arles, łaciński napis: „Nic piękniejszego w świecie nad Leryny — i niech zginę, jeślibym nie pragnął tu żyć wiecznie!"

Bo istotnie, skąpana w błękicie wody i morza, kwitnąca wyspa wydaje się biblijnym rajem. Długi jest zielony krużganek cedrowej alei. Zżarte dołem przez pasożyty gałęzie, zbijają się w sklepienie, nieprzeniknione dla słońca Prowancji. Przepływa pod nim wonny wietrzyk od morza do morza, które połyskuje po obu wiekowej alei wylotach.

Wersety z Biblii owijać się tu zdają naokoło cedrów libańskich, winnic wspaniałych, palm i terpentynowców. Uprawiona wzorowo, pachnąca od cytrynowych ogrodów posiadłość należy do zakonnego państewka, które ma tu przecież swoje zakłady, swoją drukarnię, swoich specjalistów. I swoje przetwory, bo słynną „Cerisette de Lérins", wiśniówkę, nie ustępującą likierom trapistów, benedyktyńskiemu, czy „Chartreuse".

Sadów wiśniowych tutaj wiele, a tradycję mają w ślicznej legendzie z czasu św. Honorata. Ciężko było rozestać się z pustelnikiem siostrze jego, pragnących tu spędzić na promiennych rekolekcjach.

Opactwo wzniesiono kilkadziesiąt lat temu i osadzono tu cystersów po wykupieniu wyspy, która, zrujnowana, od rewolucji była w rękach prywatnych. Tradycje zachowano odwieczne: życie kontemplacyjne, praca fizyczna, sierociniec (bo i ten jest na drugim krańcu wysepki), praca naukowa — i modlitwy za umarłych.

Za św. Honorata wyspa już była sanktuarium modlitw za dusze w czyśćcu. Tym bardziej po św. Odylonie, „adwokacie zmarłych", co za nich „święto pamięci" ustalił, przybywszy tu jako opat z Cluny.

Ongiś płynęły orszaki pogrzebne rodzin z Cannes, które chowano tutaj obok mnichów. Z 1000-go roku istnieją zapisy majątków Odylonowi z Cluny, opatowi Leryn, za odprawianie mszy, ażeby donator uniknął śmierci nagłej na tym, a wiecznej na drugim świecie.

Od r. 1875 reguła każe codziennie odprawiać msze za wybawienie dusz z czyśćca, za żywych, czy umarłych. Za każdego, czyje imię się wymieni, nadsyłając na jego intencję jednego franka. Raz na zawsze.

Wśród cieniów, zapachów, śmiejących się perspektyw, mirtów i wiciokrzewów rajskiej wysepki — nie ustaje modlitwa za drugi świat...

Wynurzamy się na słońce. Zapach pomarańcz zza muru miesza się z wonią żywicy i alg morskich. Idziemy po posłaniu z uschłych wodorostów, podobnych kawałkom pociętej liny.

I oto na cyplu skalnym, oblana morzem, bieleje zębami blanków dawna forteca mnichów, do której, przez Saracenów nauczeni, chronili się podczas napadów.

A napadów było jeszcze wiele. Korsarze, Genueńczycy, Hiszpania. Aż król Francji osadził tutaj garnizon. Po klęsce Pawii Franciszek I szukał tu pociechy. Opanowanie św. Honorata przez Hiszpanów nie dawało spokoju Ludwikowi XIII. Richelieu zaś pisał do biskupa-admirała Cannes: — „Zaatakujcie wyspy, a spełnicie najchwalebniejszy czyn świata i oddacie najlepszą przysługę królowi!" I po krwawej wojnie 1637 r. Leryny wróciły do Francji.

Pniemy się po schodach z czerwonych bloków, poprzez dwa piętra krużganków gotyckich. Wyższe nie posiada już wcale sklepienia. Zachowały się komnaty, gdzie była kaplica i biblioteka. Na zwornikach widać herby, na jednej z granitowych kolumn: — „XXXIII. Im. Caes. Flav. Val. Constantino..." Resztka z dawnej rzymskiej konstrukcji.

Poprzez blanki na szczycie widok niezapomniany. Od południa na bezkres morza, na czarne skały w przeźroczystej wodzie, oddalone statki, płynące ku Marsylii i za różową omgłą Korsykę. Od północy zaś na amfiteatr brzegów Alp z portami, zamkami, fortecami, aż po dalekie Grasse, królowę perfum na tronie róż i jaśminów.

Naprzeciw — o siło kontrastu! — jak kwiecie w zieleni, błyszczy białe, hotelowe Cannes. Jakaż prawda żyje w porównaniu Leryn do zakotwiczonych galer! Wysepka odpływać się zdaje, niby nawa mnisza z masztem krzyża i żaglami pustynnej samotni.

HALSZKA WAŻANKA.

Z kroniki naukowej

Warszawa. (Tel. wł.). W najbliższych dniach obejmie kierownictwo Biblioteki Narodowej były dyrektor Biblioteki Uniwersyteckiej w Poznaniu Stefan Wierczyński. Dotychczasowy dyrektor Stefan Dęby przeszedł na emeryturę. (w)

Wypożyczalnia odbiorników radiowych

Warszawa. (Tel. wł.). W Warszawie powstał nowy typ przedsiębiorstwa, który na wzór zagranicy wypożyczać będzie za specjalną opłatą i po złożeniu odpowiedniej kaucji radioaparaty. (w)

Polska swastyka nie zatwierdzona

Warszawa. (Tel. wł.). Polska Partia Narodowo - Socjalistyczna, mająca swą centralę w Łodzi i oddziały na prowincji, wystąpiła do władz administracyjnych z prośbą o zatwierdzenie odznaki organizacyjnej w kształcie swastyki koloru biało-czerwonego. — Ministerstwo Spraw Wewnętrznych podania nie uwzględniło i odznaki nie zatwierdziło. (w)

Badanie lekarskie pracowników

Warszawa. (Tel. wł.). Ministerstwo Spraw Wewnętrznych opracowuje ustawę, mocą której wszyscy pracownicy przedsiębiorstw spożywczych będą poddawani systematycznym badaniom lekarskim. W wypadku ujawnienia choroby krótkotrwałej lub przewlekłej chory będzie przymusowo usuwany z pracy. (w)

Mahometanie przeciw komunistom

Tokio. (PAT.) Agencja Domei donosi, że w chińskim Turkiestanie wybuchło powstanie ludności mahometańskiej, skierowane przeciwko komunistom. W powstaniu dotąd bierze udział około 25 tys. uzbrojonych ludzi.

Tajfun w Japonii

Tokio. (PAT.) Tajfun, który nawiedził zachodnie wybrzeża Japonii, wyrządził znaczne szkody. W rozmiarach ich jednakże jeszcze trudno jest się zorientować. Stosunkowo najmniej ucierpiało Tokio. Natomiast w Osaka przeszło 600 domów zostało zalanych. W Kobe panuje wielkie zamieszanie i zaniepokojenie co do losu licznych statków, które dotychczas nie przybyły do portu.

PROGRAM POBYTU WYCIECZKI KALISKIEJ W POZNANIU

10,35 powitanie na Dworcu Letnim przez wiceprezydenta miasta Poznania inż. Rugego, po czym ul. Dworcową i al. marsz. Piłsudskiego przed Pomnik Serca Jezusowego.

10,45 złożenie wieńca przed Pomnikiem Najśw. Serca Jezusowego, po czym ul. św. Marcina, pl. Świętokrzyskim, ul. Wrocławską, St. Rynkiem i ul. Świętosławską do Fary.

11—11,45 suma w Farze i kazanie ks. prałata Prądzyńskiego.

12,15—13,30 koncert publiczny orkiestry „Pluszowni" na pl. Wolności.

14—15 obiad w restauracjach, niżej podanych, które przygotowały się na obsłużenie większej liczby osób.

15—17 bezpłatny udział 1200 kaliszan w przedstawieniach w trzech największych kinoteatrach poznańskich. W kinie „Słońce" (pl. Wolności) sławny amerykański obraz „Zaginiony horyzont", w kinie „Apollo" (ul. Piekary) arcyzabawna komedia francuska „Zwyciężyły kobiety", w kinie „Metropolis" amerykańska komedia muzyczna „Panowie w cylindrach".

15 bezpłatne zwiedzanie Ogrodu Botanicznego (obszar 14,5 ha) i pokaz „Rośliny ozdobne, kwitnące jesienią". Dojazd tramwajami linii nr 8 do przystanku końcowego na ul. Dąbrowskiego. Zbiórka przy bramie od ul. Botanicznej.

15 do zmroku zwiedzanie Ogrodu Zoologicznego (1000 zwierząt) przy ul. Zwierzynieckiej (w śródmieściu) za zniżoną opłatą 25 gr od osoby.

17—20 bezpłatny udział w Wielkim Festynie Ludowym na terenie Targów Poznańskich (wejście od ul. Bukowskiej), bezpłatnie za okazaniem kolejowej karty uczestnictwa.

20,15 wieczór artystyczny w auli Uniwersytetu, obok Pomnika Serca Jezusowego, urządzony przez zarząd miasta Poznania (wstęp i garderoba bezpłatna)

23,55 i 0,10 odjazd z dworca głównego (od godz. 23 na dworzec kursują wzmocnione tramwaje linii nr 1).

PROGRAM KONCERTU ORKIESTRY „PLUSZOWNI"

W niedzielę, 12. bm. o godz. 12,15—13,30 na Placu Wolności.

1. Boniakowski — Marsz fanfarny
2. Zalewski — Marsz „Czołem Ojczyźnie".
3. Offenbach — Uwertura z „Orfeusza w piekle"
4. Moniuszko — „Halka", fantazja
5. Kaś — Wiązanka kwiatów polskich
6. Grossman — Czardasz — Duch Wojewody
7. Zalewski — Marsz Polaków na Obczyźnie

Dyryguje: W. Loretański.

Do Społeczeństwa!

Dla godnego przywitania Kaliszan oraz zaakcentowania solidarności społeczeństwa z imprezą Stronnictwa Narodowego, Zarząd Grodzki uprasza Szan. Obywatelstwo m. Poznania o wywieszenie chorągwi narodowych w dniu dzisiejszym.

Wszystkie
ŻURNALE MOD
LECH ULATOWSKI — FREDRY 3

ność. Dopiero w trzecim starciu chaotycznie i nieudolnie dotąd bijący Piłat zdołał uderzyć kilkakrotnie celnie i zareplikować Klimeckiemu swoje dyszle. Nadrobił stracone punkty. Starczyło to jednak tylko na wynik remisowy. W ringu sędziował p. Moskal. (AJS)

Tenis

W turnieju zamknięcia sezonu AZS Poznań odbyły się w sobotę ćwierćfinały, które dały następujące wyniki:

Ksaw. Tłoczyński — Rutkowski 6:3, 6:3. Różycki — Mönnig 6:2, 6:4. Mikołajczak — Borowczak 6:4, 6:3. Bełdowski — Hubka 6:4, 1:6, 7:5.

Gra podwójna panów: Ksaw. Tłoczyński i Borowczak — Rutkowski i Magiera 6:2, 6:1. Sławek i Różycki — Kobyliński i Gołębniak 6:0, 6:0. Mikołajczak i J. Tłoczyński — Talarczyk i Brzozowski 6:3, 3:6, 6:1. Bełdowski i Mönnig — Hubka i Krzyżagórski 6:4, 6:4.

Juniorzy: Stefański i Julkowski 6:2, 6:1. Jeżewski i Remlein 6:2, 6:2. Piątek i Jaślar 6:3, 9:7. Tomaszewski T. i Tomaszewski St. 6:3, 4:6, 6:4. Piątek i Jeżewski — Remlein i Jaślar 6:2, 6:4. Skąpski i Sieradzki — Tomaszewski T. i Plencner 7:5, 9:7. Michalak i Stefański — Sadecki i Tuszyński 6:2, 6:2. Boreysza i Ruszczyński — Wesołowski i Tomaszewski St. 6:4, 3:6, 6:3. Piątek i Jeżewski — Skąpski i Sieradzki 6:0, 1:6, 6:4. Styra i Julkowski — Wasik i Błaszczak 6:3, 6:3.

Panie: Matuszewska — Borkowska 5:7, 6:2, 6:2. Dzianotówna — Mühring 6:2, 9:7. Langendorf — Radajewska 6:3, 6:3. Brzeska — Frankowska 3:6, 10:8, 6:4 Hojanówna — Białkowska 6:2, 6:1. Dzianotówna — Matuszewska 6:4, 7:5. Lehfeld — Janiszczakówna 6:1, 6:2. — Półfinał: Hojanówna — Dzianotówna 6:4, 6:1. Langendorf — Lehfeld 6:4, 6:2.

Gra mieszana: Lehfeld — Mönnig, Matuszewska — Matuszewski 8:6, 6:1. Dzianotówna — J. Tłoczyński, Janiszczakówna — Nizielski 6:1, 6:3. Mühring i Mikołajczak, Borkowska i Rutkowski 6:4, 6:2. Ćwierćfinały: Langendorf i Talarczyk — Radajewski i Bełdowski 6:3, 6:4, Lehfeld i Mönnig — Białkowska i Ostrowski 6:1, 6:3. Hojanówna i Ksaw. Tłoczyński — Frankowska i Borowczak 6:1, 6:2.

Wrzesień 12 Niedziela

Ważne numery telefonów:
Pogotowie rat.: 66-66 i 55-55
Straż ogniowa: 19-57, 30-50
Policja: 42-21
Posłańcy: 15-60 i 28-36
Postoje taksówek: Grunwaldzka 77-72; Rynek Jeż. 77-08; Klinika przy Polnej 74-02; Marsz. Focha (nar. Niegolewskich) 77-82; Plac Świętokrz. 49-80; Zielona (nar. Strzeleckiej 50-35; Rynek Wildecki 66-35; W. Garbary (nar. Wielkiej) 57-87.
Poczt. biuro zleceń: 49-28. **Zegarynka:** 07. **Centr. międzym.** 00. **Inf. tel.** 09. **Biuro napr.** 08. **Inform. dworc.** 67-41. **Dw. autob.** 67-19. **Lotnisko** 78-45.

NOCNY DYŻUR APTEK

Śródmieście: Apt. przy ul. 27 Grudnia 18; — Apt. im. K. Marcinkowskiego, ul. Nowa 8 (Bazar); — Apt. Czerwona. St. Rynek 37; — Apt. św. Piotra, pl. Świętokrzyski; — **Jeżyce:** Apt. pod Gwiazdą, ul. Kraszewskiego 12; — **Łazarz:** Apt. św. Łazarza, ul. Strusia 9; — **Wilda:** Apt. pod Koroną, ul. Górna Wilda 61; — **Sołacz:** Apt. przy ul. Mazowieckiej 12; — **Górczyn:** Apt. Karpińskiego, ul. Marsz. Focha 158; — **Dębiec:** Apt. przy ul. Dębieckiej 6; — **Główna:** Apt. przy Krzyżu, ul. Główna 53; — **Starołęka:** Apt. miejscowa.

POGRZEBY:

Dziś: Śp. Wiktora Sokołowskiego o godzinie 17 z kostnicy przedpogrzebowej przy Wałach Jana III na cmentarz parafii farnej.

TEATRY:

Teatr Polski: Dziś — „Pierwsza Pani Selby".

Komunikat meteorologiczny

Świeże powietrze polarno - morskie, które napłynęło nad Polskę z nad Morza Północnego, powraca na zachód pod wpływem aktywnego niżu z nad Adriatyku. Postępuje za nim ciepła masa polarno-kontynentalna z nad Rosji.

Wczoraj o godz. 14 w całej niemal Polsce panowała pogoda chmurna i miejscami padały deszcze. Temperatura wynosiła: 8 stopni na Kasprowym Wierchu, 12 w Łodzi i Krakowie, 14 w Wilnie i Suwałkach, 18 w Gdyni, 19 w Przemyślu, 24 w Tarnopolu, Piadykach i Zaleszczykach.

Przewidywany przebieg pogody w dniu 12 bm.: Rano jeszcze na ogół chmurno, chłodno i miejscami deszcze, jednak w ciągu dnia, począwszy od południowego wschodu kraju, stopniowa poprawa stanu pogody i ocieplenie. Słabe wiatry z kierunków wschod. (górne do 35 km/godz.). Podstawa chmur niskich od 300 do 600 m. Widzialność dość dobra, tylko rano nieco słabsza.

Festyn ludowy najpopularniejszą imprezą sezonu

Impreza dzisiejszego Festynu Ludowego na bezrobotnych, który rozpocznie się o godz. 14 we wszystkich halach i na placach Targów Pozn., przybrała ogromne rozmiary. Udział w Festynie weźmie również orkiestra z Kalisza.

Zachęcamy zatem wszystkich do jak najtłumniejszego udziału w Festynie. Dochód przeznacza się na pomoc zimową dla bezrobotnych m. Poznania. Wstęp b. minimalny, od 35—50 gr, dla dzieci 10 gr. Sprzedaż biletów dzisiaj jeszcze w kasach u wejścia na Targi Pozn.

Z Duńczykami przy kawie

Reprezentacja piłkarska Danii na dworcu w Poznaniu

Goście duńscy w otoczeniu członków zarządu PZOPN-u

Wczoraj przejeżdżała przez Poznań reprezentacja piłkarska Danii, która w niedzielę na stadionie stoł. rozegra 3-cie z kolei międzypaństwowe spotkanie z reprezentacją Polski. Duńczyków w imieniu władz okręgu poznańskiego powitał wiceprezes PZOPN, p. Marcinkowski, wygłaszając okolicznościowe przemówienie (dlaczego po niemiecku? — dop. red.) wręczając przedstawicielowi gości piękny bukiet róż i chryzantem.

Po fotografii goście na zaproszenie władz okręgu poznańskiego spędzili przy kawie w restauracji w hallu dworcowym czas pobytu w Poznaniu.

Goście duńscy wyjechali z Kopenhagi w piątek wieczorem o godz. 22,17 drogą przez Warnemünde i Berlin. Jak nas informował prezes związku duńskiego, p. inż. Midellboe, podróż była bardzo przyjemna.

W krótkiej pogawędce kapitan drużyny gości, 35-letni Ernst Nilsson, najstarszy gracz drużyny, 38-krotny internacjonał duński, zwierzając się z wrażeń dobrze przebytej podróży, skromnie choć z uśmiechem i dość pewnie snuje nadzieje na zwycięstwo barw duńskich w niedzielnym spotkaniu z Polską.

Wśród Duńczyków zwrócił naszą uwagę jeden charakterystyczny szczegół. Wszyscy członkowie wyprawy przez cały czas pobytu w Poznaniu nie zapalili papierosa, a na zapytanie, czy są niepalący, jeden z nich odpowiedział, że zawodnicy od czasu wyjazdu aż do ukończenia meczu nie mogą palić. Kierownictwo ekspedycji i pozostali członkowie jej zaś dla dobrego przykładu również wstrzymują się aż do tej chwili od palenia.

SPORT

Pięściarstwo

Poznań — Śląsk 8:8. Spotkanie doroczne reprezentacyj obu okręgów, odbyło się w Katowicach przy licznym udziale publiczności.

Najładniejsze walki dnia stoczyli ze sobą Lieschke i Jasiński oraz Koziołek i Jarząbek. W tej ostatniej wygrał pewnie Koziołek. Publiczność była jednak innego zdania i podniosła wrzawę. Doskonale spisał się również Klimecki, który dawał sobie przez przeszło dwa starcia dobrze radę z groźnym Piłatem.

Wyniki walk były następujące (podajemy od wagi muszej do ciężkiej według kolejności wag):

Liszke (P) uległ Jasińskiemu nieznacznie **na punkty. Koziołek po bardzo ładnej i ciekawej walce wygrał wyraźnie na** punkty z Jarząbkiem. Walkowiak (P) zremisował z Janasem (Śl). Manecki pokonał na punkty Vogta (P), górując nad przeciwnikiem wyraźnie. Jarecki nie rozstrzygnął walki z Waloszkiem (Śl). Pierwsze starcie było wyrównane, drugie miał dla siebie Waloszyk, podczas gdy w trzecim wytrzymalszy Jarecki miał wyraźną przewagę. Florysiak zremisował po chaotycznej walce obustronnej z Widemanem (Śl).

Szymura wygrał dopiero po ciężkiej walce z Wrazidłem (Śl). Ślązak trzymał się dzielnie przez 2 starcia, nie ustępując wicemistrzowi Europy, który dopiero w trzecim wypunktował zdecydowanie przeciwnika. Klimecki wreszcie zremisował niespodziewanie z Piłatem. Olbrzym śląski był przez 2 starcia bezradny wobec walczącego z animuszem Klimeckiego, **dopingowanego przy tym przez publicz**

15 września wystąpi

Berlińska Filharmonia

Przyjazd do Poznania **ORKIESTRY KAMERALNEJ BERLIŃSKIEJ FILHARMONII** w składzie 25 osób jest tematem rozmów w kołach muzycznych i oceniany jako **wyjątkowe wydarzenie artystyczne.** Ocena przyjazdu świetnej orkiestry przez poznański świat muzyczny jest trafną i uzasadnioną jeżeli się zważy, że jest to pierwsza orkiestra kameralna, która do nas zjeżdża w tak wielkiej liczbie, a składająca się **z najlepszych muzyków słynnej na obu półkulach „Berlińskiej Filharmonii".** Wygłaszanie wszelkich superlatyw o wysokim poziomie artystycznym tej niezrównanej orkiestry jest zbędne, bowiem sama nazwa **„Berlińska Filharmonia"** mówi sama za siebie. Nie ma chyba muzyka, nawet laika, który by nie zdawał sobie sprawy o światowej marce tej orkiestry.

Orkiestra Kameralna Berlińskiej Filharmonii da nam możność wysłuchania muzyki najwartościowszej, składającej się z arcydzieł literatury starych mistrzów. Usłyszymy **Händla „Koncert na instrumenty dęte i smyczkowe" Haydna „Symfonię „La Chasse", Dworzaka „Serenadę na instrumenty smyczkowe"** i wiele innych interesujących dotąd u nas nie granych utworów. Orkiestra przywozi swego solistę, koncertmistrza Berlińskiej Filharmonii **Ericha Röhn'a,** który odegra Mozarta koncert skrzypcowy D-Dur

Rzadki ten koncert, który wzbudził tyle zainteresowania, odbędzie się pod dyrekcją **generalnego dyrektora Filharmonii Hansa von BENDY w środę, 15 września o godzinie 8 wieczorem w Auli uniwersyteckiej.**

Popyt na bilety jest wielki, dlatego radzimy zaopatrzeć się w takowe w przedsprzedaży firm. A. Szrejbrowski, ul. Pierackiego 20, tel. 56-38.

zg 27 748

WIADOMOŚCI POTOCZNE

— * **Z Tow. Młodych Przemysłowców.** Zebranie odbędzie się w jutrzejszy poniedziałek, 13 bm. o godz. 20 w lokalu posiedzeń przy ul. Podgórnej 10. Wykład na temat „O prymat rasy żółtej" wygłosi p. red. Jerzy Herniczek.

— * **Nagły zgon na ulicy.** Wczoraj po południu na al. Marcinkowskiego zmarł nagle na udar serca mężczyzna o niestwierdzonym jeszcze nazwisku. Zwłoki nieznajomego przewieziono do Zakładu Medycyny Sądowej. (jr)

— * **Wypadek przy pracy.** Na folwarku proboszczowskim w Steszewie 29-letni robotnik Józef Woroch ze Steszewa wskutek nieuwagi nadział się na widły innego pracownika i doznał poważnego okaleczenia lewego boku. Pierwszej pomocy lekarskiej udzielił nieszczęśliwemu p. dr Biały. Wezwane Pogotowie Lekarskie (55-55) przewiozło Worocha do szpitala Przem. Pańskiego w Poznaniu. (jr)

Tabela loterii

3-ci dzień ciągnienia 4-ej klasy 39-ej Loterii Państw.

I i II ciągnienie

Główne wygrane

30.000 zł.: 47647

15.000 zł.: 89759

5.000 zł.: 43812 133569 179536

2.000 zł.: 48882 47324 49075 87687 96025 99754 103106 120546 124205 151360 161464 165081 191733

1.000 zł.: 2537 6070 7263 18290 32288 32609 33538 37806 38614 66277 70420 75108 85235 87129 87614 89560 103351 107652 119544 122276 124557 125905 126385 142998 141867 149959 155010 171931 171137 182296 191648

Wygrane po 200 zł.

30 76 252 79 407 520 64 747 980 1056 104 64 339 83 573 712 46 856 2575 83 651 886 909 3183 89 93 405 90 531 829 56 83 959 4163 559 67 697 709 30 5070 160 201 34 498 539 695 98 767 924 49 6006 122 294 396 701 51 71 91 909 20 7007 31 101 73 498 534 80 650 905 8110 80 85 399 458 535 745 9025 70 109 301 75 495 584 691 98 830

10396 432 512 21 731 989 11048 59 73 107 226 369 411 51 587 710 945 12062 241 44 398 451 62 589 626 53 73 703 68 86 862 956 13000 72 176 317 507 737 14099 134 73 49 311 365 90 622 15050 87 135 56 251 92 765 893 16175 252 713 932 17179 2 878 434 628 49 91 92 971 18004 50 159 225 34 79 93 310 68 96 465 527 54 19145 595 620 718

20033 382 445 541 620 771 946 21322 457 562 92 739 953 22015 221 377 561 86 679 724 39 845 75 905 23007 14 35 67 237 439 65 540 75 681 828 916 24041 63 256 85 381 509 40 80 88 693 770 981 25047 130 79 254 478 612 33 747 880 927 26142 53 261 697 791 856 27253 359 632 721 980 28282 451 52 506 32 84 689 948 84 29470

30061 85 186 398 477 525 65 670 807 31025 66 396 657 782 862 953 32294 338 532 46 87 657 792 811 69 96 33173 607 874 924 34083 364 583 913 26 45 35100 229 473 698 775 833 932 36055 50 539 807 90 901 28 43 37016 332 40 449

38153 566 741 805 924 39024 91 202 35 309 39 67 442 568 73 698 736 41 841 40088 346 421 626 49 981 98 41064 249 458 542 603 714 870 97 905 54 42019 283 395 462 79 723 96 857 79 908 74 43001 226 35 398 476 575 626 735 854 900 44015 95 309 89 479 575 615 932 39 45032 76 98 641 75 862 46116 42 47568 79 98 688 762 80 48009 153 311 444 60 692 729 49134 281 99 325 501 631 91 709 983 50078 219 469 542 766 832 63 925 29 51054 187 356 78 409 628 38 40 841 934 52269 97 300 532 620 84 85 870 987 53054 141 209 781 842 937 54068 118 85 555 67 67 83 685 700 835 55254 494 667 95 700 980 56071 198 428 516 730 906 57131 364 79 435 55 79 652 91 729 44 844 58027 90 645 863 68 59058 84 105 212 85 339 85 424 45 537 659 63 807 960 60090 257 402 85 579 668 751 61198 436 616 77 62074 248 49 79 425 68 93 644 735 62 909 63036 64 179 395 544 84 668 914 24 60 64238 544 655 73 752 807 987 65049 147 288 97 316 555 654 826 36 920 66212 316 494 551 905 6 67138 300 38 50 67 5723 29 819 31 68672 770 77 881 69363 500 17 680 780 852 82 945 98 70081 217 493 548 92 658 71 933 52 71040 85 258 493 506 52 749 51 959 72075 291 354 55 73 608 782 926 36 89 73095 159 299 375 482 597 911 82 74029 166 288 96 468 565 629 57 962 66 75004 63 123 257 365 602

76115 359 615 828 988 77119 253 366 466 98 504 80 778 993 78151 301 93 428 95 530 741 822 54 79077 137 252 352 76 431 528 56 808 947 80016 148 72 217 365 568 805 33 88 952 81082 137 57 64 315 83 446 60 2 9 522 647 64 790 929 82133 239 92 407 48 95 542 954 83307 13 45 50 442 589 647 71 798 848 974 84495 575 691 710 23 39 800 71 941 87 85033 47 62 108 15 392 522 784 90 952 86072 4 326 455 579 648 712 31 82 909 87220 30 52 330 56 475 516 611 897 959 81 88003 43 86 117 55 97 303 28 59 719 819 71 89208 350 756 817 928 99 90351 46 87 92 472 523 45 936 76 95 91012 167 292 336 442 61 774 90 92047 79 100 6 230 455 647 786 987 93003 61 94 416 807 59 81 4286 304 470 839 95072 266 331 49 436 614 732 81 800 96013 109 10 91 244 332 674 719 884 7 97003 135 79 332 594 617 89 952 98270 351 564 625 37 757 99 877 918 32 7 99156 229 511 910 28 100000 92 239 69 649 54 61 5 92 720 4 85 101103 228 96 300 552 81 604 778 960 102002 30 166 91 267 799 812 908 97 103065 170 223 58 360 456 646 843 104042 51 350 779 826 105021 36 540 62 863 977 106087 140 221 361 78 512 59 91 9 816 901 107025 31 230 71 341 92 428 525 668 108124 41 7 92 3 289 349 523 627 799 832 914 109116 36 61 269 89 355 593 673 94 786 838 110195 251 545 94 61 329 885 111017 87 138 210 377 464 72 516 628 36 708 11 112125 325 442 68 72 517 78 652 93 782 829 968 113020 207 8 335 472 81 589 614 706 93 805 964

114065 92 133 253 94 397 600 15 40 67 881 936 99 115276 308 22 423 719 27 904 116018 105 317 94 483 722 91 826 43 117007 89 90 101 500 1 617 837 44 934 118005 339 85 860 77 915 89 119068 71 642 875 120030 174 83 395 415 966 1210193 25 253 30 301 33 17 91 735 961 122001 34 218 356 588 611 22 918 123015 135 278 408 62 68 80 666 80 758 827 124004 110 32 264 346 588 841 125077 171 398 426 780 902 126071 86 334 431 127222 74 453 749 89 862 77 85 911 128085 230 49 300 426 645 129148 89 336 487 525 739 130016 494 595 688 819 131046 110 91 483 559 89 613 797 953 99 132017 300 407 737 803 133218 456 527 622 64 78 814 15 915 26 72 334090 193 240 381 463 703 83 870 135081 149 78 248 365 495 848 97 990 136158 248 335 46 582 86 666 714 44 956 58 137007 39 112 80 398 456 579 616 27 778 138036 43 145 278 353 856 139433 61 748 55 884 908 16 26 140260 79 82 390 443 506 711 141036 142 409 426 630 80 899 933 48 142011 49 322 844 979 143255 523 72 921 144262 362 477 87 56 50 55 716 817 145162 252 391 404 35 696 821 39 977 146023 83 111284 303 443 674 967 147008 127 211 32 349 461 534 43 601 799 827 95 923 80 148029 230 553 660 68 748 979 149009 172 600 818 84 99 150021 313 92 647 726 38 848 93 953 151086 175 78 289 433 596 632 48 50 744 816

152267 306 688 708 18 153095 447 518 51 64 98 752 55 867 937 98 154006 60 288 427 545 764 69 847 155107 32 242 386 413 41 544 58 757 62 84 86 852 156034 180 225 654 60 638 730 807 99 157042 3 113 205 62 426 516 601 55 78 929 158070 68 194 211 25 63 362 75 94 418 41 545 610 11 39 44 950 159132 226 83 323 468 991 160365 662 836 161115 73 286 94 321 446 48 67 592 98 789 987 162072 98 206 318 663 163230 83 360 518 600 75 79 96 164030 372 454 574 75 641 710 90 843 165125 248 307 409 21 30 560 916 93 166023 149 97 323 408 37 554 631 950 167097 137 224 458 682 92 741 57 168231 308 23 432 35 647 51 729 50 168231 308 23 432 35 651 47 729 50 855 973 169025 112 266 485 546 56 93 752 852 933 170114 262 424 92 521 621 714 171234 489 778 876 930 172111 604 24 173368 497 594 680 795 872 174457 650 732 39 42 853 925 175122 237 65 72 545 36 657 720 51 816 932 59 94 95 176006 42 191 227 331 44 426 517 71 74 671 76 770 883 177020 216 428 67 93 513 30 98 764 832 40 64 178258 319 15 536 628 792 868 179073 138 251 516 68 795 180152 81 298 521 80 87 717 181005 408 546 634 812 35 99 181005 408 546 634 812 35 99 182130 227 554 642 75 85 759 183006 45 214 472 76 550 727 63 824 89 185054 184 295 347 82 547 89 654 77 826 953 186088 466 583 75 702 836 947 95 187040 58 302 8 409 32 83 548 635 815 78 188196 279 460 95 565 627 42 831 36 10 917 71 189086 12 152 485 721 43 900 90.

III ciągnienie

Wygrane po 200 zł.

273 353 71 717 35 809 28 1510 4 2004 23 2353 465 981 3168 229 71 572 77 712 30 4053 72 440 65 817 5249 473 6023 84 367 612 757 7079 272 371 802 8105 19 60 981 9064 136 75 909 68 74 10164 496 643 86 773 75 89 900 11103 52697 86 12095 112 610 932 13068 159 394 456 509 86 900 14079 487 95 15136 326 633 16036 74 437 642 820 36 38 915 17037 214 490 516 822 18307 400 536 19908 20314 323 562 962 21119 57 302 547 986 22000 311 598 804 23019 28 92 196 440 937 24096 266 83 738 52 72 837 907 50 25726 26075 106 424 534 76 602 21 27429 52 62 502 7 42 907 28170 270 311 424 663 707 821 902 4 29217 571 744 862 990 30720 32 31086 102 32421 61 558 856 33202 464 707 950 34020 647 81 35373 527 633 969 36081 179 252 650 82 89 866 53 37094 235 57 644 913.

38197 344 426 39066 219 32 572 94 956 86 40311 61 428 64 977 41005 51 168 257 94 433 749 864 974 42004 384 529 711 860 70 43039 216 604 755 44262 887 45163 227 438 840 987 46122 298 471 993 47060 154 306 98 559 815 48685 49377 92 522 50490 789 51028 116 322 836 52100 35 243 429 714 856 919 42 65 53235 50 363 517 45 99 54059 399 473 586 631 767 973 55587 56411 77 507 62 744 57253 95 458 626 58310 615 59053 68 280 526 688 714 856 968

60024 71 140 289 312 417 600 20 708 61322 40 423 500 827 62225 333 478 685 710 63474 802 64021 164 511 648 737 65022 415 596 98 613 993 66069 247 415 51 553 67281 611 752 929 68019 35 117 281 303 40936 807 920 6910 982 361 98 406 511 779 813 54 77 70245 419 78 589 785 71097 489 609 988 72456 930 73145 58 87 303 526 71 694 912 74158 388 604 32 767 815 75381 522 805 30 76325 744 77240 424 69 508 671 899 78035 91 165 224 579 645 70 767 831 79038 545 80057 712 81217 363 484 666 701 977 82023 98 175 259 870 79 529 51 710 73609 84167 649 873 78 85168 781 924 86268 401 708 838 928 87113 322 48 622 49 901 71 88232 41 375 594 99 608 68 739 892 917 89761 822 967 90194 694 704 91108 81 418 673 954 92063 65 405 6 501 25 834 93044 347 593 641 94130 216 416 37 909 95025 248 455 96047 128 64 209 429 30 97 834 97190 264 940 98125 348 487 690 781 874 911 18 99197 476 648 93

100098 133 321 570 101085 133 279 90 339 455 891 102309 721 69 103361 67 597 828 77 104318 105554 970 106040 385 418 68 632 975 107163 452 624 820 108148 860 940 109336 76 645 775 110316 44 111022 626 95 895 112272 382 595 754 905 113068 259 384 409 747 73 908 33 72 114048 439 790 115720 116044 127 675 906 117395 623 118008 698 119250 56 120062 421 561 754 942 121041 431 547 771 122006 181 606 34 774 957 123104 275 652 124450 125169 75 376 743 821 36 954 126020 239 73 303 707 127089 442 583 868 998 128327 129419 130072 571 92 642 807 983 131208 95 576 882 132183 927 133090 134 352 513 861 991 135161 73 249 398 527 96 645 991 136067 225 43 428 587 137008 98 281 562 644 138053 194 304 55 518 673 709 25 139104 281 440 659 65 821

140643 82 923 141453 662 142285 501 825 39 143183 231 660 144270 747 862 145629 59 730 146081 233 608 909 42 147177 538 759 806 918 29 148225 560 149190 499 765 150277 405 59 710 151264 561 775 152148 431 555 808 153151 821 54 74 154224 466 517 155055 460 156939 69 81 157235 350 462 816 158267 382 771 895 159162 348 713 995 160122 46 87 343 44 432 696 823 161125 271 97 433 734 946 80 162164 70 263 564 163735 164279 165336 87 619 166003 138 167379 86 602 28 924 168534 39 798 169315 833

170386 482 510 171044 94 122 88 294 376 494 717 172064 205 501 835 173064 269 526 174228 175579 716 176014 32 257 733 902 177516 863 178044 104 36 248 824 81 489 179501 180173 451 562 629 81 751 892 181586 182540 613 183008 621 58 753 184001 66 839 185302 443 903 186006 131 254 187292 379 188030 189243 537

190158 302 671 191583 687 192435 42 569 76 93 681 981 194093 366 513 981

IV ciągnienie

Główne wygrane

Stała dzienna wygrana 20.000 zł. na numer 121837

Zł. 100.000 na numer 118.260

Po zł. 10.000 12247 64125 110034 101623 35499

Po 500 zł.: 66863 71533 76014 118376 123840 124908

Po 2000 zł. 22293 74983 117535 118787 135871 140612 141393 145349 15466 169991 193469

Po 1000 zł.: 7778 9828 14841 18023 24550 31010 39423 61775 71337 72389 78757 90681 94331 95962 98104 108679 11530 112632 115133 116725 12704 143070 144564 152083 178392 190583

Wygrane po 200 zł.

45 211 66 838 967 1008 456 2100 447 517 84 621 75 828 3089 367 675 4203 583 932 5254 401 527 814 97 6104 503 81 696 816 7368 537 487 880 8019 407 9371 571 10007 215 411 508 860 11461 521 868 908 12347 634 708 842 87 13201 497 642 44 849 943 99 14301 698 913 15499 756 16074 472 903 22 17339 663 18080 271 415 646 19874

20211 458 92 662 21007 54 116 424 540 908 22292 603 76 23836 24418 828 58 25918 26130 60 667 901 27040 600 759 887 996 28435 74 92 606 81 29035 50 544 619 736 30248 415 537 662 74 75 885 31576 640 712 849 32270 512 724 33196 221 321 598 626 713 86 34071 348 35846 918 36693 986 93 37111 281 551 64 84 661 38049 405 975 39296 495 706 898

40327 426 504 78 41299 432 690 862 42086 499 598 715 912 43622 970 44293 515 687 760 81 82 992 46488 567 860 916 47018 213 41 459 518 945 48234 372 543 49490 50759 51033 410 517 652 52074 77 176 307 40 691 860 53599 607 964 54122 59 601 884 949 55015 60 79 108 56388 605 81 911 94 57046 66 352 520 59354 894.

60570 942 61011 239 479 91 548 99 716 49 94 62721 36 92 63319 482 556 736 64049 134 600 845 65525 967 66289 489 577 672 766 67033 68209 343 823 54 69322 417 539 671 808

70032 393 550 761 71052 180 265 519 67 792 882 72065 406 741 76 944 73100 304 27 48 63 520 80 75305 461 68 653 748 860 76274 336 81 77685 777 48 78038 116 92 226 538 79015 267 333 89 526 69 635 705

80001 150 51 308 459 92 600 81330 642 82431 777 83 83289 835 84219 736 954 85196 238 509 810 24 951 86030 59 440 509 17 65 833 67 87211 33 597 651 59 75 88102 943 89217 82 410 730 939

90098 111 762 91476 92097 427 503 745 90 914 93118 886 94417 86 600 38 730 82 897 443 60 91 95201 511 96028 120 364 85 791 97046 97 266 86 417 22 764 98623 988 99041 174 354 95 518 621 891 936

100019 342 467 101129 202 585 102137 597 630 712 32 839 910 103407 82 540 80 666 71 104047 147 265 476 78 710 105398 106046 206 447 519 704 25 855 107465 92 669 108167 457 729 990 109132 324 416 537 663 98

110294 645 36 823 936 111101 587 893 112032 197 750 807 41 113349 75 612 55 114026 498 581 769 115234 365 443 48 529 68 916 116231 76 815 117097 469 75 543 856 906 118541 717 119250 87 480 960

120428 902 122180 227 30 72 364 97 631 972 123043 206 32 548 702 124097 169 425 75 904 125147 202 126124 389 607 807 127339 70 90 93 778 915 128132 771 886 932 129020 102 465 608 754

130189 267 493 725 903 89 131536 616 65 855 132179 343 133080 148 376 631 933 134063 134 479 579 135142 136256 521 673 137001 355 532 677 799 138052 385 626 714 139085 106 31 387 407 727

140303 783 141122 416 762 819 142047 383 143067 225 312 941 144046 327 500 47 67 68 904 72 145034 299 628 146036 186 378 614 80 753 147156 82 203 46 371 542 50 60 921 148184 241 431 67 919 68 149816 153 584 91 694 714 151440 67 53 152015 197 153096 149 457 583 629 154152 350 521 717 78 832 155387 688 156669 840 157086 691 832 158371 558 665 938 159151 232 77 420 501 857 95

160041 76 334 697 701 162144 79 336 549 722 97 163093 102 97 223 938 44 164034 257 496 594 701 165020 500 166572 76 788 916 167232 94 168063 238 686 771 169526 767

170032 47 283 366 677 171637 172355 992 173081 130 48 52 93 774 174030 177 420 58 565 888 175297 384 483 176062 177109 14 290 430 36 579 179050 171 772 852 72

180235 334 611 182260 183019 167 978 184477 740 921 185369 611 747 186047 580 918 187363 980 188299 453 986 189858 190294 313 642 48 768 843 927 191062 176 230 838 929 192386 193148 619 194021 456 642

Tabelę loterii państwowej podajemy bez gwarancji

W drugim dniu ciągnienia IV klasy padły w mojej kolekturze następujące wygrane:

20000 zł na nr. 170113

oraz

2 000 zł na nr 89 496

2 × po 1 000 zł na nr. 89 476 i 62 295.

Zatem słusznie twierdzą moi liczni klienci, iż kolektura moja bezustannie cieszy się względami Fortuny.

STEFAN CENTOWSKI

Poznań, Plac Wolności 10.

ng 49 757/8

Inwestycje w zakładach wojewódzkich w Kościanie

Wydział Wojewódzki w Poznaniu rozpatrywał ostatnio plan inwestycyj budowlanych w Wojewódzkim Zakładzie Psychiatrycznym w Kościanie, według przedłożenia specjalnej komisji. Przewiduje się m. in. przeniesienie pewnych budynków gospodarczych Zakładu Psychiatrycznego, kupno nieruchomości od Komunalnej Kasy Oszczędności m. Kościana i remont budynku po dawniejszym Wojewódzkim Zakładzie dla Głuchoniemych. Sprawy te będą jeszcze przedmiotem szczegółowej dyskusji. (kl.)

Katastrofa autobusowa

Na szosie Gołańcz—Wapno naładowany towarami samochód ciężarowy z Bydgoszczy, własność Kazimierza Józefiaka, najechał na drzewo. Samochodem tym jechało 18 osób, z których 12 doznało obrażeń i pokaleczeń, a cztery osoby były poranione tak ciężko, że musiano je przewieźć do szpitala w Bydgoszczy. Samochód prowadził szofer Aleksander Otręba z Bydgoszczy. (K-r.)

„Narodowiec" w Grodnie

Grodno. (ag) W Grodnie zaczął wychodzić tygodnik „Narodowiec", jako organ tamtejszego Stronnictwa Naroodwego.

Śmiertelny skok pod ziemią

Katowice. (AJS) W podziemiach kopalni „Skarbofermu" w Bielszowicach biegnącego chodnikiem pociągu wyskoczył górnik 42-letni Emil Kalus, przy czym upadł tak nieszczęśliwie, że doznał złamania podstawy czaszki. Śmierć nastąpiła na miejscu.

zł 15.000 na Nr 143 038

zł 5.000 na Nr 75 290

padło w drugim dniu ciągnienia kl. IV. 39 lot. w znanej ze szczęścia kolekturze

nr 49 764

Juliana Langera

Poznań, ul. Sew. Mielżyńskiego 21

RECENZJE KINOWE

Kino „Sfinks" wyświetla film austriacki pt. „Miłość w masce". Jeszcze jedna melodyjna, wesoła, pełna komicznych sytuacyj, trochę sentymentalna komedia muzyczna, opowiadająca dzieje rywalizacji dwóch mężczyzn, starających się o względy pewnej pięknej pani. Humor, ładne melodyjki, śpiew Liany Haid: wszystko to się składa na miłą całość. (Sza)

Kino „Tęcza - Wilda" wyświetla kolorowy film amerykański pt. „W cieniu samotnej sosny". Amerykańska krytyka filmowa zalicza ten film do najlepszych, jakie były wyświetlane w ubiegłym sezonie. Opinię tę podzielamy w zupełności. Film posiada dużo bardzo mocnego wyrazu dramatycznego. Reżyserował go Hathaway. W rolach głównych oglądamy: Silvię Sidney, Fred'a Mc. Murray, Henry Fonda i Freda Stone. Na podkreślenie zasługuje śliczna fotografia filmu. (Sza)

Kino „Wilsona" wyświetla film amerykański pt. „Matura", nakręcony według znanej sztuki Fodora. Dobrze i pomysłowo budowane sytuacje doskonałego znawcy tajników efektu teatralnego nie zawodzą i na ekranie. Bieg akcji filmu widz śledzi z zainteresowaniem. Simona Simon i Herbert Marshall wkładają w swą grę dużo szczerości. (Sza)

Kino „Tęcza - Łazarz" wyświetla film amerykański pt. „Ucieczka Tarzana", należący do nigdy nie kończącej się serii filmów o Tarzanie (dziecku dżungli, wychowanym przez małpę), zapoczątkowanej według powieści Edgar Rice Burroughs'a. Oglądamy przygody Tarzana wśród dżungli afrykańskiej. Po zetknięciu się z ludźmi cywilizowanymi Tarzan przekonuje się, że jego czworonożni przyjaciele z dżungli są lepsi od ludzi cywilizowanych. W rolach głównych: Maureen Sullivan i ładnie zbudowany Johny Weissmüller (znany pływak i rekordzista olimpijski). (Sza)

Czytajcie i abonujcie „Ilustrację Polską"!

Prof. N. Padlewska

rozpoczyna **lekcje gry fortepianowej, 15 września.** Kursy: niższy, średni, wyższy, przygotowanie repertuaru koncertowego, konkursowego. Zgłoszenia codz. 3—4 **Libelta 13, telef. 53-86** zgr 27796

Poszukuję zaraz

bławatnika - dekoratora

z dobrymi referencjami. Wyczerpujące oferty z odpisami świadectw, fotografią oraz podaniem warunków kierować proszę do Kuriera Poznańskiego pod zg 27 786.

dr 24407

Zakupowego

samodzielnej wykwalifikowanej siły branży żelaznej, możliwie z technicznymi wiadomościami, poszukuje fabryka maszyn na G. Śl. Oferty szczegółowe z odpisami świadectw i żądaniem wynagrodzenia do Administracji niniejszego pisma pod **dg 24 413**

Pianina — fortepiany fisharmonie

od 400 zł, zamiany Marcina 22, podwórze Magazyn fortepianów. zdg 19 159

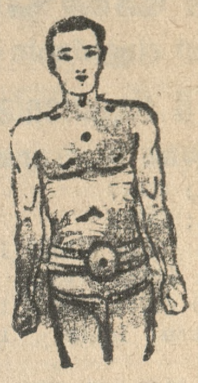

Najnowsze paski rupturowe i wszelkie aparaty ortopedyczne wykonuje

Piotr Niedziela

Poznań, Al. Marcinkowskiego 24 w podwórzu Telefon 38-79 zr 27797

Nagłówkowe słowo (tłusto) 25 groszy, każde dalsze słowo 15 groszy, 5 liczb = jedno słowo, i, w, z, a = każde stanowi 1 słowo. Jedno ogłoszenie nie może przekraczać 100 słów, w tym 5 nagłówkowych.

OGŁOSZENIA DROBNE

Ogłoszenia wśród drobnych:
1-łamowy milimetr 50 groszy

Znak oferty naprzykład: n 2395, z 21 025, d 1611 i t. d. = 1 słowo.
Drobne ogłoszenia w dni powszednie przyjmuje się do godz. 11,10, w soboty i dni przedświąteczne przyjmuje się do godz. 10,45.

1. DOMY - PARCELE

Willę

komfortową, z powodu przeniesienia sprzedam (Łazarz). Oferty Kurier Poznański zdg 17 659

Parcele Sołacz

Aleja Małopolska, narożnik, Nad Wierzbakiem, piękna okolica — korzystnie sprzedam. Grządzielski, Wroniecka 16, telefon 36-73 zdg 19 163-4

Administrator

domów, energiczny, przyjmie administrację ewentl. da zabezpieczenie. Oferty Kurier Pozn. zdg 18 451

Willę

Sołacz pięciopokojową sprzedam. Agenci wykluczeni. Oferty Kurier Poznański zdg 18 793

Kamienica

komfortowa, centrum Poznania. Cena 650 000 zł. — Oferty Kurier Poznański zdg 16 980

Przepisowe fartuszki szkolne

wszelką bieliznę pończoszki, wyprawy dla pensjonarek, gimnazjastów. Fabryka Bielizny **J. Schubert** Stary Rynek 76. Pg 29 722-32,14

NOWINY poświąteczne

wychodzą w każdy poniedziałek i po każdym święcie

Egzemplarz **10** groszy

„Nowiny Poświąteczne" przynoszą najświeższe ilustrowane wiadomości sportowe informacje niedzielne z Polski i ze świata oraz kolumnę filmową.

Czytajcie Nowiny Poświąteczne!

Willa w parku

I piętro, 5 pokoi kuchnia, balkony, wysoki parter, 6 pokoi kuchnia werandy, suterena, 3 pokoje, centralne ogrzewanie, elektryczne światło, garaż. Willa mieści się w centrum przepięknego parku w grodzie ozdobnym. Teren 7.000 m². Rzadka okazja nadająca się na pensjonat dla chłopców, gimnazjum klasyczne, internat, sanatorium lub cel t. p. Do wydzierżawienia — ewentualnie sprzedaż Górna Wilda 129, tel. 50-28. zdgr 19 663

Parcelę

Sołacz, suche, zdrowo, wysoko położone, piekna okolica, korzystnie sprzedam. Oferty Kurier Poznański zdg 18 452

KINA

Poznań.

APOLLO: „Znachor"
CORSO: „Burza nad światem".
GLORIA: „Dama Kameliowa".
GWIAZDA: „Ty co w Ostrej świecisz Bramie".
METROPOLIS: „Znachor".
OŚWIATOWE T. C. L.: „Pod dwiema flagami".
RENAISSANCE: „Szarże lekkiej kawalerii".
SŁOŃCE: „Tajemnica Starego Zamku".
SFINKS: „Miłość w masce".
ŚWIT: „Na straży prawa".
TĘCZA-Łazarz: „Ucieczka Tarzana".
TĘCZA-Wilda „Romeo i Julia".
WILSONA: „Matura".

2. PIENIĄDZ

6—10 000

poszukuję z rąk uczciwych przemysłowiec, gwarancja hipoteczna. Oferty Kurier Poznański zdg 18 285

4. OSOBISTE

2 000

par **pończoch** damskich **zobacz** wystawę **„Ewa"** Focha 60. zdr 19 893

7. SPRZEDAŻE

Jesienno-Zimowe

materiały męskie Bielskie w najlepszych gatunkach, w najmodniejszych kolorach i deseniach poleca tanio Władysław Złotogórski, Poznań, Kramarska 19/20, piętro, hurt — detal. 700 deseni na składzie. Pr 29 151-32.23

Ćwiartki losów

można jeszcze nabyć. Główne **ciągnienie rozpoczęło** się! Kup los, nie zwlekaj! Antoni **Kędziora** Poznań, Sieroca 5/6 przy Nowej. zdrg 18 332

Dodatki

ubraniowe, dobre i tanio. Grobelski, Wrocławska. zdr 18 938

Fiat

501 limuzyna po remoncie tanio sprzedam. Oferty Kurier Pozn. ng 49 153

12. DO WYNAJĘCIA

Dwupokojowe

kuchnia 1. 10. od gospodarza. — Dębiec, Chmielna 1. zdg 19 593

Czteropokojowe

I piętro, Strzelecka ul. czynsz 80. Dychtowicz, Zielona 3, parter. zdrg 19 882

13. SZUKA MIESZK.

4—5

komfortowego poszukuje właściciel ziemski zaraz, komorne w parcelach budowlanych i gotówce Oferty Kurier Poznański zdrg 18 286

4—5 pokojowego

mieszkania komfortowego poszukuję. Oferty Kurier Poznański zdrg 19 848

15. POKOJE UMEBL.

Frontowy

plac Działowy 10, mieszkanie 8. ng 22 831

Pokój

solidnemu panu Skarbowa 8 m. 9 zdg 19 099

16. SZUKA POKOJU

Pokoju

lub pokoju kuchnią poszukuje urzędniczka. Oferty Kurier Pozn. zdg 18 924

17. LOKALE

Wspaniałe i wysokie piwnice

i biura dla browaru lub na składnicę w samym centrum przy ul. Podgórnej 10 a, od 1. 10. rb. — Wiadomość: stróż. zdr 19 900

23. ROZMAITE

Wizytówki

setka złotego. Ekspresdruk, — Grudnia 5. dr 24 162

Wytwórnia

żaluzji i prac parkietowych — Kempa, Poznań, Bóżnicza. zdr 19 870

Dywany

kilimy reperuje Tabernacki, Kręta 24 telefon 23-56. p 21131

26. SZUKA POSADY

Ogłoszenia do 30 słów dla poszukujących posady w tej rubryce obliczamy po jednej trzeciej cenie drobnych.

a) Służba domowa

Dziewczyna

uczciwa, dobrymi świadectwami poszukuje posługi. Oferty Kurier Poznański zdr 19 855

Wyręczycielka

pani domu, młodsza, lat 24, poszukuje zajęcia przy rodzinie rzymsko-katolickiej najchętniej w byłej Kongresówce. — Zgłoszenia Kurier Pozn. zdg 19 088

Gosposia

starsza uczciwa w ostatniej posadzie 3 lata szuka posady samodzielnej. Oferty Kurier Pozn. zdg 19 181

Dziewczyna

do wszystkiego z dobrym gotowaniem uczciwa, czysta, długoletnie świadectwa dobrze polecona szuka posady. Oferty Kurier Pozn. zdg 19 800

Kucharka

szuka posady od 15. 9. lub 1. 10. 37. Oferty do Kuriera Poznańskiego zdg 19 747.

Gosposia

z dobrym gotowaniem poszukuje posady w lepszym domu 15 lub 1. Oferty Kurier Pozn zdg 19 785.

Służąca

szuka posady do wszystkiego. — Oferty Kurier Pozn. zdg 19 761

Gospodyni

pierwszorzędnym gotowaniem — skromne wymagania, szuka posady lepszym domu. Oferty Kurier Poznański zdg 19 015

b) Inni

Posiadając

znajomość angielskiego, francuskiego, rosyjskiego znając pracę biurową jako była kasjerka bankowa poszukuję posady stałej lub dorywczej. Udzielam lekcji języków obcych, prowadzę firmom korespondencję zagraniczną przyjmuje tłumaczenia. Zgłoszenia Kurier Poznański zdr 19 857

Czeladnik

piekarski z prowincji, z dwuletnią praktyką poszukuje pracy. — Oferty Kurier Poznański zdg 18 349

Ogrodnik

szofer, czerwony dyplom, lat 36, szuka posady do willi ewentl. na majątek za małym wynagrodzeniem. Oferty Kurier Poznański zdg 17 296

Bufetowa

młodsza, dzielna w swym zawodzie poszukuje posady w Poznaniu. Oferty do Kuriera Poznańskiego ng 49 528

Szofer

mechanik, długoletnia praktyka, kawaler, poszukuje natychmiast posady za skromnym wynagrodzeniem. — Zgłoszenia agentura Kuriera Poznańskiego, Leszno. ng 49 152

Nauczycielka

Królewianka. Prawo nauczania, zakres szkoły powszechnej. Długoletnia praktyka, przyjmie posadę prywatnie. — Miejscowość obojętna. Oferty Kurier Pozn. zdg 18 552

30. POPIERAJMY RZEMIOSŁO

Dywany

ręczne, maszynowe, fachowo naprawia, telefon 22-02. Adamski, Ratajczaka 15 — 6. zdr 11 442

31. ROZRYWKA

„Miłość w masce"

Humorystyczna operetka. Nieodwołalnie do **niedzieli** Kinoteatr **„Sfinks"** zdg 19 265

„Trędowata"

Najpopularniejsze polskie arcydzieło **Od poniedziałku** Kinoteatr **„Sfinks"** zdgr 19 266

Kinoteatr **„Gwiazda"**

Dziś w niedzielę po raz ostatni wielki film polski Ty co w **Ostrej świecisz Bramie** Od poniedziałku 13. bm. pierwszy i jedyny film z Ignacym Paderewskim **Sonata Księżycowa** Film, który każdy zobaczyć powinien. zdr 19 176

„Palmarium"

Półwiejska 5. Winiarnia - Dancing. Wita Kaliszan! zdr 19 887

Nasze atuty radioaparaty **12** złotych miesięcznie **Pożyczki** Państwowe **100** za 100. *Radiomechanika* Św. **Marcin** numer **25** telefon 12-38. dg 23 796-7

Radioodbiorniki najlepsze fabrykaty **Kosmos** i inne poleca **Pełczyński** Fredry 12. p 21 130

Nowości na komplety **płaszcze, suknie** Firany, inlety **Płótna najtaniej** Skład Bławatów **G. Nadolski** Poznań — Stary Rynek 90. — Asygnaty Kredyt. ngr 49 467

Tylko fabryczny markowy aparat jak **Telefunken** lub inny **kupimy** bowiem radiomonterzy i radioeksperci uznając niepowodzenie swej produkcji przystąpili do sprzedaży tylko markowych aparatów. Rękojmią gwarancji jest jednak poważna firma radiowa, a taką jest: *Radiomechanika* Św. **Marcin** numer **25** telefon 12-38. dg 24 300

„Kapelusz"

Fabrycznie przefasonowany kapelusz zastąpi często nowy. Tanie kapelusze na składzie. Polska wytwórnia kapeluszy. 27-go Grudnia 2, podwórze. zdg 6 693/4

Humor zagraniczny

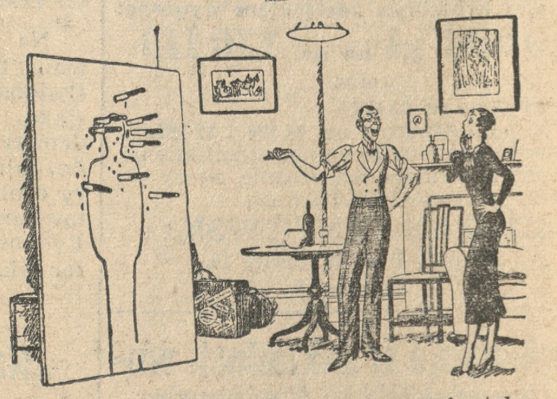

— Wiesz, niebawem będę już mógł trenować z tobą. (M)
(Humorist, Londyn).

Przedpłata na miesiąc wrzesień 1937 roku za oba wydania, razem w Poznaniu w ekspedycji zł 3.20, w agencjach w mieście zł 3.50, z odnoszeniem do domu w Poznaniu zł 3,70, z odnoszeniem przez pocztę poza Poznaniem miesięcznie zł 4.10, kwartalnie zł 12,30, pod opaską miesięcznie w Polsce zł 5,00, w innych krajach zł 7.00—9.50. W razie wypadków, spowodowanych siłą wyższą, przeszkód w zakładzie, strajków i t. p. wydawnictwo nie odpowiada za dostarczenie pisma, a abonenci nie mają prawa domagania się niedostarczonych numerów lub odszkodowania.

Ogłoszenia na stronie 6-łamowej 25 gr. na stronie 4-łamowej przy końcu tekstu redakcyjnego 60 gr. na stronie czwartej (lub piątej) 100 gr. na stronie drugiej (lub trzeciej) 120 gr. przed wiadomościami potocznemi 200 gr od 1-łamowego milimetra. Ogłoszenia skomplikowane oraz z zastrzeżeniem miejsca 20% nadwyżki. Ogłoszenia do wydania porannego przyjmujemy do godz. 18.30, w nagłych wypadkach do godz. 22 u stróża, do wydania głównego (wieczornego) „drobne" do g. 11.10, w dni przedświąteczne do godz. 10.45, większe dłużej według możności. Drobne ogłoszenia (najwyżej 100 słów w tem 5 nagłówk.), słowo nagłówk. (tłuste) 25 gr. każde dalsze słowo 15 gr. Za różnicę między zestawem a wysokością ogłoszenia, powstałą wskutek matryc, wydawnictwo nie odpowiada

W wydaniach wielkoświątecznych i uroczystościowych poprzedza normalną codzienną część numeru z reklamami i ogłoszeniami materiał poświęcony danej uroczystości.
Telefony do Redakcji i Administracji: 44-61, 14-76, 33-07, 35-24, 35-25, 40-72, w niedzielę, święta i nocą tylko 14-76, 35-24 i 40-72. P. K. O. Poznań nr. 200-149.