Dzisiaj 4 strony

Wydanie poranne

Cena 15 groszy

KURJER POZNANSKI

wychodzi dwa razy dziennie

w wydaniu porannem i wieczornem. — w niedzielę i święta tylko wydanie poranne. — W dni poświąteczne tylko wydanie wieczorne

Odpowiedzialni kierownicy działów: kultury i sztuki Witold Noskowski, gospodarczego i giełdowego dr. Marjan Chełmikowski, „Kurjera Wystawowego" dr. Stanisław Bernatt, za inne działy odpowiada Edmund Rakowski, za ogłoszenia i reklamy Antoni Leśniewicz, wszyscy w Poznaniu.

Dyrektor wydawnictwa: Roman Leitgeber.

Wydawnictwo Sp. Akc. Drukarnia Polska w Poznaniu, św. Marcin 70.

Redaktor Bohdan Jarochowski

Nr. 447

Poznań, piątek dnia 27 września 1929

Rok XXIV

Na stronie 3-ciej

„KURJER WYSTAWOWY"

Kandydat na wojewodę poznańskiego p. Targowski

Warszawa, 27. 9. (Tel. wł.) Według obiegających pogłosek jako kandydat na stanowisko wojewody poznańskiego brany jest pod uwagę poseł z B. B. p. Targowski.

Poseł Targowski (urodzony w roku 1883) jest obywatelem ziemskim w Sandomierskiem w Królestwie i posłuje z ramienia B. B. okręgu kieleckiego. Wypłynął na widownię polityczną w czasie wojny w Królestwie, gdzie był czynny jako przedstawiciel konserwatywnego odłamu aktywistów, będących za rozwiązaniem sprawy polskiej w oparciu o państwa centralne. Po odzyskaniu przez Polskę niepodległości był przez pewien czas ministrem pełnomocnym a także szefem wydziału propagandy min. spraw zagranicznych. (w)

Narady sfer rolniczych

Warszawa, 27. 9. (Tel. wł.) Dziś w Prezydjum Rady Ministrów odbędzie się narada przedstawicieli sfer rolniczych. Przybędzie na nią około 50 osób, przedstawicieli organizacyj rolniczych, gospodarczych i banków rolniczych. Premjer Świtalski wygłosi expose gospodarcze. Poza tem przemawiać będą ministrowie Niezabytowski, Kwiatkowski oraz Matuszewski. (w)

Wycieczka włoskich dziennikarzy

Warszawa, 27. 9. (Tel. wł.) — W najbliższym czasie przyjedzie do Polski wycieczka dziennikarzy włoskich, która po zwiedzeniu P. W. K. zawita także do stolicy. (w)

Polska flota handlowa

Warszawa, 27. 9. (Tel. wł.) Departament Morski Min. Przem. i Handlu postanowił nabyć dla P. P. Żegluga Polska nowy statek o pojemności 8.000 t. Rokowania o nabycie tego statku są już w toku. (w)

Konwencje polsko-rumuńskie

Warszawa, 27. 9. (Tel. wł.) — W chwili obecnej kończą się rokowania w sprawie sześciu konwencyj polsko - rumuńskich, z których jedna dotyczy ruchu pogranicznego a pięć spraw kolejowych. (w)

Sprawa gdańskiej D. K. P.

Warszawa, 27. 9. (Tel. wł.) Bawi tu komisarz generalny R. P. w Gdańsku Strasburger, który z ministrem komunikacji Kuehnem odbył dłuższą naradę w sprawie kierownictwa gdańskiej dyrekcji kolei. (w)

Agitacja hitlerowców w Gdańsku

Gdańsk, 26. 9. (AW.) Na wiecu hitlerowców w Gdańsku, w strzelnicy, przemawiał przybyły specjalnie z Saksonji niejaki Studenkowski, który nawoływał do walki z pacyfizmem, socjalizmem oraz polskością. Mówca nazwał sztandar republikański Niemiec sztandarem zdrady i zakończył wezwaniem do akcji protestacyjnej przeciwko Traktatowi Wersalskiemu i planowi Younga. Po wiecu doszło na ulicy do licznych starć i bójek z socjalistami. Policja aresztowała kilka osób.

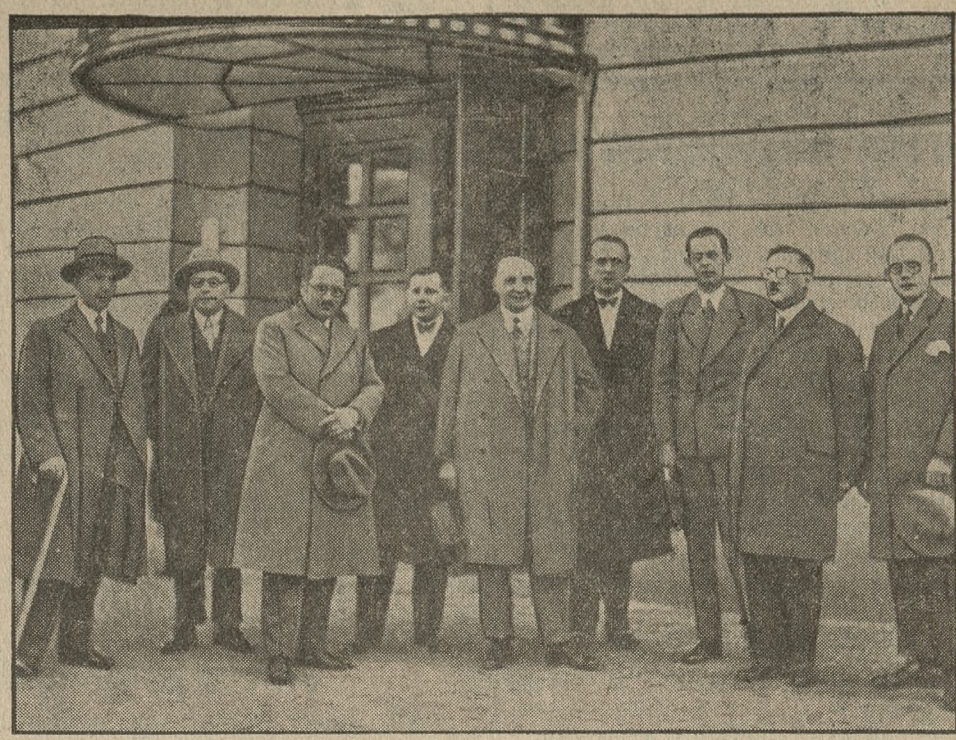

W Poznaniu bawiła ostatnio wycieczka dziennikarzy niemieckich z Berlina, reprezentujących takie pisma, jak „Berliner Tageblatt", „Vossische Zeitung" i „Vorwärts".

Stronnictwa sejmowe wobec inicjatywy B. B.

Kluby centro-lewicowe dziś powezmą decyzję — Odpowiedzi Żydów i Niemców

Warszawa, 27. 9. (Tel. wł.) — W ciągu czwartku na terenie parlamentarnym najważniejszem wydarzeniem były uchwały klubów mniejszości narodowych. Dziś zbierze się komisja polityczna P. P. S. i ona dopiero ustali linję postępowania tego stronnictwa.

W ciągu dnia toczyły się rozmowy przedstawicieli stronnictw centrowych i lewicowych. Prawdopodobnie w piątek nastąpi ich finalizacja. Grupy te zajmą prawdopodobnie w stosunku do listu płk. Sławka stanowisko negatywne. Stoją one bowiem na gruncie konieczności zwołania Sejmu i teren sejmowy uważają za właściwy do rozstrzygania zagadnień konstytucyjnych. Odpowiedź dla płk. Sławka będzie ogólnikowa, albowiem między grupami centro-lewicowemi niema na sprawę rewizji konstytucji zgodnych poglądów. O ile Chadecja i „Piast" oraz N. P. R. uważają rewizję konstytucji za rzecz pożądaną i konieczną, o tyle lewica nie widzi potrzeby przyspieszenia tej rewizji.

Poseł Gruenbaum imieniem Klubu Żydowskiego odpowiedział p. Sławkowi, że „gdyby proponowane narady odbywały się w normalnych warunkach funkcjonowania ustroju parlamentarnego, mogłyby rokować realne wyniki, to znaczy: gdyby wzięli w nich udział przedstawiciele klubów, rezprezentujących łącznie poważną większość sejmową, to Klub Żydowski nie uchyli się od udziału w naradach."

Poseł Naumann zawiadomił Sławka, że „Niemiecki Klub Parlamentarny stoi na stanowisku, iż narada nad tak ważną sprawą odbywać się winna zasadniczo w Sejmie i odnośnych komisjach sejmowych. Jednakże Niemiecki Klub parlamentarny gotów jest wysłać na zaproponowaną naradę swego przedstawiciela, o ile ze względu na doniosłość poruszonego zagadnienia dla wszystkich obywateli Państwa również i przedstawiciele innych klubów sejmowych nie odmówią wzięcia udziału w naradach." (w)

Sprawy polsko-niemieckie przed forum Rady Ligi

Wielkie zainteresowanie wywołała sprawa zajść opolskich

Warszawa, 27. 9. (Tel. wł.) „Kurjer Warszawski" donosi z Genewy:

W atmosferze odprężenia politycznego ostatniej sesji Rady Ligi Narodów załatwiono szereg spraw polsko - niemieckich. Sprawozdawcą był Adatci.

Petycji Alfonsa Mrozka po wyjaśnieniach rządu polskiego postanowiono nie badać. W sprawie skargi Volksbundu, zarzucającej władzom polskim naruszenie decyzji Ligi z dnia 12 marca 1927 w sprawie szkolnictwa mniejszościowego, Rada postanowiła przyjąć do wiadomości wyjaśnienia rządu polskiego. Petycję Ernesta Pietscha postanowiono bez sprzeciwu nie badać. Skargę Volksbundu w sprawie Spółki Brackiej na Śląsku odłożono do sesji styczniowej, zgodnie z życzeniem delegacji polskiej.

Duże zainteresowanie wywołała skarga Związku Polaków w Niemczech w sprawie zajść opolskich. Adatci przedstawił szczegółowo przebieg zajść i odczytał wyjaśnienia rządu niemieckiego, poczem Rada Ligi przyjęła wyjaśnienia te do wiadomości, wyrażając życzenie, aby zajścia podobne, jakie się zdarzyły w Opolu przy sposobności wystawienia tam opery „Halki", już się nie powtórzyły oraz aby mniejszość polska w Niemczech posiadała warunki swobodnego rozwoju swej kultury.

Przyjęto wreszcie do wiadomości obszerne wyjaśnienia rządu niemieckiego w związku z petycją Polaków z prowincji górnośląskiej w sprawie bezpieczeństwa tejże prowincji. (w)

Polski lot południowo-zachodni

Warszawa, 26. 9. (AW.) Jak komunikują Agencji Wschodniej, 6 października rozpocznie się polski lot południowo - zachodni, zorganizowany jako zawody lotniczo - sportowe przez zarząd akademickiego Aeroklubu w Krakowie. Do zawodów dopuszczone są samoloty 3 klas. I. grupa samoloty posiadające silnik 60 koni. II. grupa — silnik do 120 koni. III. grupa od 120 do 300. W zawodach wezmą udział oficerowie wojsk lotniczych po 2 z każdej formacji.

Nowy rząd austrjacki

Wiedeń, 26. 9. (Radjo.) Zgromadzenie narodowe wybrało 84 przeciw 69 głosom nowy rząd w składzie następującym: kanclerz związkowy prezydent policji Schober, który prowadzić będzie aż do zamianowania ministrów resorty skarbu i oświecenia publicznego; minister sprawiedliwości — dotychczasowy minister dr. Slama; min. dla spraw socjalnych — prof. uniw. dr. Teodor Innitzer; min. rolnictwa — dotychczasowy min. Foedermeyer; min. dla handlu i komunikacji — b. prezydent republiki dr. Michał Hainisch; min. spraw wewn. dotychczasowy wicekanclerz Schumy.

Wiara Herriota

Paryż, 27. 9. (Tel. wł.) Dziennik „Ere Nouvelle" zamieszcza artykuł Herriota o roli Niemiec w dążnościach do porozumienia europejskiego oraz o skandalu tajnych francusko - niemieckich rokowań o alians wojskowy. Po dojściu w swych wywodach do nieoczekiwanego wniosku, że dzisiejsze władze republikańskie Niemiec gwarantują najpewniejszą opiekę ideom pacyfistycznym i demokracji, Herriot ironizuje na temat „spiskowców w smokingach", pisząc: „Cała ta gadanina o korytarzu polskim i tak dalej podobniejsza jest raczej do gawędzenia dozorców domowych, aniżeli do sprzysiężenia mężów stanu."

Wśród burzy na Bałtyku

(Korespondencja własna).

Na pokładzie „Gdyni", we wrześniu.

Ostatnią w tym sezonie podróż s. s. „Gdyni" do Kopenhagi „opóźnił sztorm. Pofałdowane, spienione fale przez cały dzień zmywały pracowicie piasek gdyńskiego wybrzeża, niby gorliwa praczka, nie mogąca się doprać bielizny. Białe obłoki, przypływające gdzieś z daleka, niestrudzenie czesały morze. Wyczesały ostatecznie kilka zmurszałych desek i mewę nieboszczkę.

— Ta, czemu my nie jedziemy? — denerwowało się kilku pasażerów, którzy wygrali los Ligi Żeglugi Morskiej i Rzecznej — wolny bilet przejazdu do Kopenhagi.

— Racja, przecież słońce świeci, a wiaterek jest wcale miły! — dorzuciła swoje trzy grosze piękna Venus leżakowa.

— O wa, takie bałwany!... widzieliśmy większe! — doleciało z pośród zebranej na rufie grupki adwokatów, których zbieg okoliczności zgarnął z Warszawy, Stanisławowa, Wąbrzeźna i gdzieś z Kłaja.

Nikt nie zdawał sobie sprawy, że dnia tego na Bałtyku szalała burza.

* * *

Odkotwiczyliśmy nazajutrz wśród rozkosznie uśmiechniętej gorączki podróżniczej. Podróżni rozsiedli się wygodnie w krzesłach na pokładzie. Ten i ów udawał wytrawnego wilka mor-

skiego. Gramofon grał, Venus leżakowa tańczyła. hrabia Z co chwilę poprawiał monokl w oku. pewien dostojnik z Kłaja snuł marzenia o smacznym obiedzie. inni delektowali się widokiem Helu. Statek zaś kołysał się coraz bardziej.

Fale coraz częściej dosięgały pokładu Ta huśtawka w lewo i w prawo spodobałaby się nawet niejednemu Przypominała zabawę z czasów dzieciństwa. Jednak gdy kołysanie zaczęło się także wprzód i wtył statku. raz po kolei. to znowu na wyrywki a często nawet równocześnie, pierwszy hrabia Z. uznał ten objaw za nienormalny. Zbladł naraz. wyleciał z krzesła jak z procy. pobiegł na oślep i schwyciwszy kurczowo burtę. zatrzymał się nad nią dobrą minutę. podejrzanie przechylony.

Taki był początek. Przykład hrabiego działał zaraźliwie. Od burty do burty toczono się w pijanym wyścigu. Miały ryby używantes!

Pokład po chwili opustoszał. Podróżnych pociągnęła nieodparta tęsknota za cichem ustroniem w kabinie. Nawet Venus leżakowa przemieniła się w pianę. Na pobojowisku pozostała wreszcie tylko załoga. sprzątająca po pasażerach przewrócone krzesła i leżaki. Kilku marynarzy uwijało się z miotłami. uśmiechając się, jak rutynowani karawaniarze.

Na mostku kapitańskim komendant Pacewicz. stary „zeeman“, i st. oficer Zieliński. wychowanek tczewskiej szkoły morskiej, czujnie i pilnie badali widnokrąg.

Po kilku godzinach pasażerowie niektórzy odetchnęli. Posłyszało się ich znowu. zobaczyło się także niektórych Np. z luku wyleciał na pokład p F z Warszawy i złapawszy komendanta za złote guziki marynarki. krzyknął błagalnie. wodząc wokół błędnym wzrokiem:

— Panie. niech pan zatrzyma statek! Ja i żona — wysiadamy!

— Ależ to nie tramwaj!

— To niech pan zawróci do Gdyni!

— Dlaczego. szanowny panie? Przecież do Bornholm bliżej.

— Strasznie oboje cierpimy...

Spojrzałem na p. F. Wzrok mnie nie mylił. Należał do mniejszości narodowej. Westchnąłem. Więc nietylko w Polsce i Palestynie gnębią żydów!

Kolacji nikt prawie nie tknął. Oczywiście mowa o pasażerach. którzy. jeżeli przybyli do sali restauracyjnej. to chyłkiem znowu się wymykali Natomiast załoga utrzymała się w doskonałej równowadze

Przez cały rejs aż do Bornholmu „Gdynia“ kołysała się jak tanecznica Doprawdy wspaniała podróż i piękna burza. Burza prawdziwa nie na żarty Jak się później dowiedzieliśmy. niedaleko zatonął dnia tego duński statek „Dan“. J. St.

Paderewski powraca do zdrowia

Warszawa. 27. 9 (Tel. wł.) — Z Morges nadeszła wiadomość. że Paderewski po przebyciu operacji wycięcia wyrostka robaczkowego czuje się naogół bardzo dobrze i wkrótce spodziewa się powrócić do zdrowia. (w)

Kalendarz sowiecki

Moskwa 26. 9. (AW) Komisja sowiecka opracowująca reformę kalendarza uchwaliła podzielić rok na 72 tygodnie. Pozatem ustalonych będzie 5 dni świąt rewolucyjnych: 22 stycznia, 1 i 2 maja oraz 7 i 8 listopada każdego roku.

Polska wycieczka w Wrocławiu

Wrocław. 26. 9. (PAT.) Rewizytując magistrat wrocławski, odwiedziła dziś Wrocław na zaproszenie nadburmistrza dr. Wagnera wycieczka przedstawicieli miasta Poznania. w skład której wchodzą prezydent m. Ratajski. naczelny dyrektor P. W. K. Wachowiak. przedstawiciele Rady miejskiej z prezesem inż. Hedingerem na czele. dyrektor Nestrypke. oraz referendarz Motyliński. Wycieczkę. która przybyła samochodami o godz. 9 rano. powitali u granic miasta delegat magistratu wrocławskiego radca Kühn i konsul Rzeczypospolitej Polskiej w Wrocławiu p. Wdziękowski. Następnie w magistracie powitał wycieczkę w imieniu nieobecnego nadburmistrza jego zastępca burmistrz Mache. Po zwiedzeniu historycznego gmachu ratusza. wycieczka udała się na wystawę warsztatowo - mieszkaniową. t. zw. W. W. O godz. 2-ej miasto podejmowało gości obiadem w Hotelu Savoy. Podczas obiadu przemawiał burmistrz Mache. zaznaczając m. in.. że sprawa porozumienia polsko - niemieckiego obchodzi nietylko oba kraje. lecz jest w gruncie rzeczy sprawą ogólno - europejską. Burmistrzowi odpowiadał w imieniu wycieczki prezydent Ratajski. Po obiedzie wycieczka zwiedzała miasto i urządzenia miejskie. Z okazji wycieczki konsul Rzeczypospolitej Polskiej p. Wdziękowski podejmował gości herbatą. podczas której przedstawiciele miasta Poznania mieli sposobność wejść w bliższy kontakt z władzami miasta Wrocławia. przedstawicielami Izby Handlowej. sfer gospodarczych i prasy.

O godz. 19 goście odjechali do Poznania.

Fuzja największych banków niemieckich

Berlin. 26. 9. (Radjo.) Rady nadzorcze dwóch największych niemieckich koncernów bankowych. „Deutsche Bank“ i „Disconto Gesellschaft“. przygotowały w głębokiej tajemnicy fuzję obydwóch koncernów. które pod firmą „Deutsche Bank und Disconto Gesellschaft“ rozporządzać będą kapitałem akcyjnym 285 miljonów marek. przy rezerwach 160 miljonów. a nadchodzący bilans wyniesie w zamknięciu 6 miljardów marek. Także do innych instytucyj bankowych przystąpiono z propozycją przyłączenia się do sfuzjonowanych banków.

Przez utworzenie tego olbrzymiego koncernu. który będzie miał niewątpliwie wielki wpływ na życie gospodarcze Niemiec. uzyska się wielkie oszczędności w administracji bankowej przez redukcję personelu oraz sprzedaż nieruchomości. w których mieściły się oddziały Obydwa banki w około 100 miastach miały swoje filje. z których jedną w odnośnych miejscowościach będzie można zlikwidować W Berlinie jest kilkadziesiąt kas depozytowych tych banków, sąsiadujących bardzo blisko.

Zamach na pociąg

Białogród, 26. 9. (PAT). Na torze kolejowym w pobliżu Koczana wykryto trzy maszyny piekielne. które miały wybuchnąć przy przyjeździe pociągu. Przedwstępny wybuch jednej z nich uniemożliwił zrealizowanie planu sprawców zamachu. Sprawcy ci. prawdopodobnie bułgarscy komitadżi. są energicznie poszukiwani przez policję.

Z przeszłości bractw cechowych

Cechy miały w dawnych miastach ogromne znaczenie. były właściwie ich istotą. w cechach koncentrowało się całe życie miejskie Przeminęły już dawno czasy. kiedy cech był sądem pierwszej instancji. izbą gospodarczą. jednostką organizacji wojskowej „klubem“ rozrywkowym. I dziś jeszcze. choć stosunki zmieniły się zupełnie żyją organizacje rzemieślnicze w dużej liczbie i sile. podtrzymując dalsze tradycje. Obecnie. podczas trwania Powszechnej Wystawy Krajowej. dzięki staraniom Magistratu poznańskiego i Izby Rzemieślniczej. została otwarta w Poznaniu wytsawa zabytków rzemiosła wielkopolskiego. przedstawiająca nam w dobrym przekroju życie. obyczaje i pamiątki „panów braci cechowych“. Ostatni (52) numer „Wielkopolskiej Jlustracji“ przynosi. prócz wielu innych. nadzwyczaj ciekawy bogato ilustrowany artykuł. pióra Z. Zaleskiego. dyrektora miejskiego Urzędu Statystycznego w Poznaniu, omawiający wystawę rzemiosł i znajdujące się na niej zabytki. Drugim godnym uwagi artykułem w tym numerze ciekawego pisma jest opis polskiej wyprawy zoologicznej do Parany. której dokonali dwaj poznańczycy. przywiozłszy do kraju bogate zbiory z puszcz brazylijskich. Sport potraktowano tym razem równie obszernie jak dawniej: między innemi przynosi ten numer reprodukcję rysunku znanego „koniarza“ artysty-malarza L Prauzińskiego przedstawiający upadek z konia por Bohdanowicza podczas zawodów w Ławicy. Numer uzupełnia sporo aktualności z całego świata i z kraju. a także obfite, jak zwykle działy stałe. a więc: Trzymająca czytelnika w ciągłem napięciu powieść p. t. „Mahatma“ nowela. humor. szarady. bajka dla dzieci a także kącik dla pań. który z pewnością zainteresuje szerokie koła czytelniczek.

Jeżeli się zważy że numer „Wielkopolskiej Jlustracji“. przy całem bogactwie i rozmaitości treści. kosztuje tylko 45 groszy. przyznać trzeba że pismo jest nadto ciekawym. pożytecznym i tanim tygodnikiem.

Ofiara zawadjactwa

W lecznicy miejskiej zmarł wczoraj od rany postrzałowej 21-letni uczeń ślusarski Czesław Nikiel. zamieszkały na Chwaliszewie. Nikiel został przed kilku dniami postrzelony przez policjanta w szczękę w czasie awantury. wywołanej przez siebie przyczem posterunkowy musiał użyć broni palnej w obronie własnej. Można twierdzić. że Nikiel sam zawinił swą śmierć przedwczesną. a współwinę ponoszą także jego towarzysze. którzy go w czasie tragicznej awantury do oporu wobec władzy podniecali. (k)

Stan pogody

Przewidywany przebieg stanu pogody w dniu 27 bm.:

Rano mglisto lub chmurno zwłaszcza na Podkarpaciu w ciągu dnia pogoda. chłodno słabe wiatry północne i północno - zachodnie.

ul. Marsz. Focha 4 przy Kaponierze

Telefon 78-90.

Dzisiaj w piątek premiera

NA OTWARCIE SEZONU

Pod znakiem polskich reżyserów! Poraz pierwszy w Polsce!

Dramat serc w krainie Brahmy, fakirów i bajader

Serce Maharadży

(RAJAH) pierwsze dzieło Polaka, reżysera Jana Kucharskiego (dla wytwórni zagranicznej)

NADPROGRAM drugi dotychczas w Polsce niewyświetlany miniaturowy film fantazyjny Władysława Starewicza, p. t.:

ZACZAROWANY LAS Cuda na ekranie

Miejsca numerowane. Początek seansów o godz. 5, 7 i 9. Przedsprzedaż biletów od godz. 12 - 14 przy kasach Kinoteatru.

Pan Raj Benar Lal Mathur student ekonomji, rodowity Hindus pochodzący z miasta Gwalior, który był obecny przy nakręcaniu tegoż filmu wygłosi krótki prolog.

6 słów spamiętaj sobie

Loterja Państwowa

Najszczęśliwsza kolektura

Stefan Centowski

Kw 890/91

Poznań, Aleje Marcinkowskiego 5.

Ciągnienie loterii

Warszawa. 26 9 (PAT.) — W 17-tym dniu ciągnienia V klasy 19 tej Polskiej Państw Loterji Klasowej padły główniejsze wygrane na następujące numery

150.000 zł — 182 298
20.000 zł — 149 439
10.000 zł — 135 729
5.000 zł — 10 295. 69 467.

MIECZYSŁAW JAROSŁAWSKI

ANDRZEJ SOPLICA

POWIEŚĆ

(Ciąg dalszy.)

30)

Na korytarzach i w poczekalniach rozłożone były w oszklonych gablotach próby materjałów budowlanych, modele will, gmachów, przekroje warstwicowe, wzory łodzi, kutrów rybackich — jednem słowem wszelkie możliwe eksponaty, które związane były z potrzebami rozbudowy przemysłu i handlu portowego.

Gabinet szefa i właściciela przedsiębiorstwa w jednej osobie znajdował się na pierwszem piętrze.

Maciej Soplica miał właśnie chwilę wolną i, jak przyobiecał przed trzema dniami, poświęcił ją całkowicie swemu bratankowi.

Spojrzał na zegarek i zwrócił się w tonie przyjacielskim:

— Mamy teraz szóstą. Pozostała nam zatem godzina czasu na poufną, rzeczową rozmowę.

Andrzej Soplica, któremu stryj zaraz po przyjeździe zapowiedział, że nie rozmówi się z nim wcześniej, jak na trzeci dzień, był już całkowicie wypoczęty po podróży, a przytem dostatecznie podniecony ciekowością.

— Myślę, żeś przyjrzał się już dokładnie naszemu przedsiębiorstwu — ze strony wewnętrznej i zewnętrznej. Wiem z doświadczenia, że przy twojej bystrości umyślnie nie uszło twojej uwagi, a więc oceniłeś należycie podstawy tej pracy, jej kierunek, przyszłość, no i ideologję...

— Właśnie tej ostatniej, kochany stryju, nie widzą, — przerwał szczerze Andrzej.

— A więc stwierdzasz brak tego, coś zwykł nazywać ideą, ożywiającą pracę — godził się stryj. — Widzę, żeś czasu nie zmarnował. I to mnie cieszy, bo ułatwia mi sprawę tłomaczeń i nowego porozumienia się. Tak, pracujemy bez idei. A właśnie idea nasza, to, jak zawsze i wszędzie dotąd business.

— Czyj?

— Narazie również tylko nasz.

Andrzej nie zdziwił się. Od lat tylu przecież, pracując wspólnie ze stryjem na kilku po kolei kontynentach przechodzili do porządku dziennego nad wszystkiem tem, co nie stanowiło ich interesu.

Tym razem jednak w odpowiedzi stryja bratanek poczuł wahanie się, niedomówienie. A objaw ten, który zauważył już od pierwszej chwili spotkania, zmusił go teraz do podkreślenia odpowiedzi Macieja Soplicy.

— Dlaczego narazie? — spytał obojętnie w sposób nie ułatwiający stryjowi tłomaczeń.

— Bo chodzi o przyciągnięcie wspólników — rzucił przeciągliwie, uważając, jaki to wywoła oddźwięk

Andrzej jednak nie dał się sprowadzić z drogi odpornej trzeźwości.

— Komu o to chodzi? Wspólnikom?

— Oceniłeś to słusznie. My z tobą ich nie potrzebujemy, a to tembardziej, że wystarcza nam własny kapitał. Poza tem w poczynaniach naszych nie ma żadnego ryzyka. Tem nie mniej — ciągnął dalej Maciej Soplica. jakby już nie wypowiadając osobistego przekonania — przedsiębiorstwo nasze tak dalece posunęło się naprzód w rozwoju korzystnych aktywów, że dalsze bronienie się przed zrozumiałą natarczywością ofert wspólników mogłoby zachwiać właśnie istotę tych aktywów.

— Obawiasz się, stryju, konkurencji?

— W tej chwili jeszcze nie Jest to jednak kwestja najbliższej przyszłości. I dlatego wezwałem ciebie.

Nie, nie dlatego go wezwał. I ukłuło go to. że mu nie mówi wyraźnie. Andrzej jednak szedł już po linji jego słownych wywodów.

— Aby obronić się przed natarczywością wspólników?

(Ciąg dalszy nastąpi.)

KURJER WYSTAWOWY

Informator

UROCZYSTOŚCI ZJAZDY WYCIECZKI
w dniu 27 września

10 otwarcie ogólnopolskiego zjazdu kupiectwa, Dom Rzemieślniczy, ul. Fr Ratajczaka

KALENDARZYK

28 września zawody konne na arenie P W K., kiermasz ludowy T. C. L., ognie sztuczne
29 września kiermasz, wenta, wszechpolski zjazd kontuszowy.
30 września zamknięcie P. W. K., zawody konne na arenie.

CENY
Wstęp na Wystawę

bilet jednorazowy — 4 zł rodziny z conajmniej 5 osób wykaz osobisty od osoby — 2 zł studenci i żołnierze — 2 zł wycieczki szkolne ponad 50 osób od osoby — 1 zł dzieci poniżej 14 lat w tow rodziców — 1 zł. bilet tygodniowy — 15 zł. bilet mies (z fot.) 20 zł dla dalszych członków rodziny — 10 zł. wystawa sztuki (osobno) — 1 zł. wystawa łowiecka (osobno) — 1 zł wycieczki zwyczajne od osoby — 2 zł palmiarnia (osobno) dorośli — 1 zł dzieci 50 gr — Biletów stałych już się nie sprzedaje — Od godziny 16 cała P W K. — 1 zł. dzieci 50 groszy

WYSTAWA OTWARTA CODZIENNIE

od godziny 9—23 Pawilony zamyka się o godz. 18. Część terenu zachodniego — „Wesołe miasteczko" do godz 4 rano — Kasy przy ul Wyspiańskiego zamyka się o godzinie 1

PRZEWODNICY

Wlkp Związek Popierania Turystyki. ul Bukowska 1-3 (tel 79-48) dostarcza przewodników i ulgowe bilety: opiekuje się wycieczkami

BILETY KOLEJOWE

Polskie biuro podróży „Orbis" — Pawilon Min Komunikacji tel 71-93

WIDOWISKA I KONCERTY

Teatr Wielki: „Hrabina", godz. 20.
Teatr Polski: „Maman do wzięcia". godzina 20
Teatr Nowy: „Pan naczelnik. to ja..." godz. 20.
Teatr szkolny: „Wieczornica góralska". godzina 19.
Teatr Rewja na P W K (Śniadeckich 12 godz 19.15 „Kulig":
godz 22.15 „Jazda na Wystawę".

Kwatery prywatne

I klasa jedno łóżko — 12 zł dwa łóżka — 16 zł: II kl 10 i 14 zł: III kl 8 i 11 zł IV kl 6 i 8 zł

W razie pobytu lokatora przez jedną dobę ceny podwyższa się o 50%. Rabaty przy pobycie lokatora ponad 3 doby 10% ponad 7 dób 20%, ponad 14 dób 30% ponad 6 tygodni 40%

POTRZEBNE ADRESY

Adresy gości P W K.: Administracja „Kuriera Pozn" św Marcin 70 tel 14 76
Automobilklub Wlkp Kantaka 1 tel 33 39
Biuro Kwaterunkowe Dworzec zachodni ul marszałka Focha tel 77 50
Biuro potwierdzeń zniżek kolejowych paw 20 tel 72 31
Biuro rzeczy zgubionych i znalezionych na P W K. ul marszałka Focha 42 tel 72 30
Dyrekcja PWK Grunwaldzka 22 tel 71 71.
Informacja na P W K paw 20 tel 72 31
Przechowalnia dzieci na P W K. pawilon 34 19 19
Wielkopolski Związek Popierania Turystyki ul Bukowska 3 tel 79 48

Zwijanie wystawy

Zarządzenia Dyrekcji P. W. K., ważne dla wystawców

Jak informuje Dyrekcja P. W. K., wywóz eksponatów będzie się odbywał w czasie od 1 października do 30 listopada 1929 r. w odwrotnej kolejności jak przy zwózce eksponatów. t. zn. najpierw a) materjał lekki, następnie b) materjał średniociężki, wreszcie c) materjał ciężki.

Do wywiezienia eksponatów z terenów P. W. K. należy uzyskać zezwolenie wywozu. Zezwolenia powyższe będą wydawane od 30 września 1929 r tym wystawcom, którzy wywiązali się całkowicie ze swych zobowiązań wobec Wystawy, przez następujące działy względnie wydziały (godziny urzędowe od 8 do 15):

Wydział przemysłowy, ul. Marszałka Focha 18. tel 71-59;
Dział rolniczy, ul. Wyspiańskiego. tel. 71-13;
Wydział przedsiębiorstw, ul. Wyspiańskiego. tel. 74-33;
Dział sztuki. ul. Śniadeckich. tel. 74-55;
Wychowanie fizyczne, ul. Śniadeckich. tel 74-28;
Komisarjat rządowy, ul. Bukowska. tel. 62-54;
Wesołe miasteczko, ul. Wyspiańskiego. tel. 73-13.

Wszelkie prace, związane z retransportem eksponatów, mogą wykonywać wystawcy w godzinach od 8 do 19. Dyrekcja Kolei Państwowych w celu ułatwienia nadawania drobnicy utworzy dodatkowe biuro ekspedycji w Wieży Górnośląskiej na terenie „A".

Retransport eksponatów niewysłanych w czasokresie wyznaczonym uskuteczni P. W. K. na koszt i ryzyko wystawcy za pobraniem wszelkich należytości, o ile P. W K. nie skorzysta z uprawnień wynikających z § 27 „Ogólnych Warunków".

Urządzenie stoiska może pozostać na miejscu o ile wystawca wykaże się dowodem zawarcia kontraktu z Miejskim Urzędem Międzynarodowych Targów Poznańskich. co do wzięcia udziału w Targach.

Wstęp na tereny P. W K. po 30 września rb. będzie dla publiczności wzbroniony. Karty wstępu dla P T. Wystawców i ich personelu będą przestemplowane osobnym znaczkiem

Dyrekcja P W K zwraca się — za naszem pośrednictwem — z gorącym apelem do WPanów Wystawców żeby we własnym interesie ściśle przestrzegali porządku przy załatwianiu retransportu i w ten sposób przyczynili się do ułatwienia likwidacji P. W K.

My, weterani, będziemy umierać spokojnie...

Wimieniu weteranów z 1863 r., którzy brali udział w niedzielnym zjeździe w Poznaniu, ogłaszamy poniższy artykuł, pióra weterana z 1863 r. p. W. Czarkawskiego.

Od chwili zmartwychwstania Niepodległej Polski upłynęło lat zaledwie dziesięć. W tym krótkim stosunkowo czasie praca nad odbudową kraju dała niespodziewane wyniki. bo — pomijając połączenie zaborów w jedną całość. zniwelizowanie różnic dzielnicowych. zagojenie wielu ran. spowodowanych wszechświatową wojną etc etc — otrzymaliśmy kolosalny dorobek we wszystkich dziedzinach życia kulturalnego i gospodarczego. uwidoczniony na Powszechnej Wystawie Krajowej. która swą okazałością przywiodła w zdumienie przedstawicieli narodów całej Europy; ba. — nawet wroga nam prasa sąsiedzka — odniosła się do niej z uznaniem

Komu zwdzięczyć mamy tę olbrzymią pracę nad odbudową kraju?

Wam — czcigodni synowie i córy lasze — tchnącym gorącą miłością ku ojczystej ziemi, gdyż waszą dewizą jest: „Bóg i Ojczyzna!";

Wam — inicjatorzy, organizatorzy i twórcy P. W. K., oraz szermierze na wszystkich polach twórczego życia — poczynając od umysłowo najwyżej stojących — do robotników podających cegiełki na podwaliny bytu umiłowanej ojczyzny;

Wam — duszpasterze, co wiarą, nadzieją i miłością wzmacnialiście twórczość ducha; — bo błogosławieństwo J. E. Ks. Prymasa (jakiego i nam weteranom w Katedrze najmiłościwiej udzielić raczył) — napełniało budowniczych kraju zdwojonym zapałem i gorliwością w pracy.

Tobie — żołnierzu polski — znanemu z bohaterstwa całemu światu nie tylko z pod Somo - Sierra, Grochowa.. ale i z obrony Lwowa i z Cudu nad Wisłą, strzegącemu granic kraju i plonów pracy narodowej od napadu wroga — bo i ty ułańskiemi łopoczącemi chorągiewkami — uczciłeś nasze starcze głowy;

Tobie — dzielna młodzieży polska — chlubo i nadziejo życia naszego. tchnąca uczuciami swych wielkich przodków, co nas spotykałaś w grodzie Przemysława ze czcią i łzą w oku;

Wam — Matki Polki i Przełożone szkół, co wychowujecie i kształcicie młódź żeńską w duchu narodowym. a których wychowanice spotykały i darzyły nas kwiatami;

Wam — co uczciliście Styczniowców. urządzając „Święto Weteranów 1863 r." i dając im możność podziwiania plonów zbożnej pracy społecznej;

Wam — co udekorowaliście nas medalami. wybitemi z powodu 900-nej rocznicy panowania Bolesława Chrobrego, — a także znaczkami pamiątkowemi z P W. K. —

Wzruszeni do głębi duszy szczerem powitaniem nas w Poznaniu przez Władze Cywilne i Wojskowe, oraz przez Przedstawicieli i Obywateli Miasta a zatem podejmowani z prawdziwie staropolską gościnnością.

Za wszystko uczynione dla kraju i dla nas starców, składamy Wam, dziatwo Piasta, dzięki, cześć i hołd!

Dumni z tak zacnej i godnej potomności, której hasłem jest: „Nie damy ziemi skąd nasz ród", — my, weterani 63 r., — bez żadnej już obawy o przyszłość kraju, spokojnie umierać będziemy.

Węgrzy na wystawie

W drugim dniu swojego pobytu w Poznaniu. t. j. wczoraj. wycieczka dziennikarzy węgierskich od rana zwiedzała Pałac Sztuki i teren „C". O godz. 13.30 goście węgierscy podjęci byli śniadaniem w Bazarze, wydanem przez Syndykat Dziennikarzy Wlkp.. popołudniu zwiedzali miasto. zaś wieczorem podjęci byli bankietem. wydanym przez ministra dr. Bertoniego.

W bankiecie tym wzięli również udział delegaci wycieczki Związku Narodowego Węgierskiego, przybyli na P. W. K.

Z Wlkp. Związku Myśliwych

W dniu 19 września br. przybył do Poznania w odwiedziny do Wielkopolskiego Związku Myśliwych celem zwiedzenia Powszechnej Wystawy Łowieckiej delegat niemieckiego Związku Łowieckiego (Reichsjagdbund w Berlinie) gen sekretarz p. nadleśniczy Scherping w imieniu prezydenta ks. Isenburg.

Po złożeniu wizyty prezesowi W. Z. M. p ppłk. rez. Konstantemu Chłapowskiemu. udał się delegat w towarzystwie prezesa i kierownika biura p. Leporowskiego do pawilonu łowieckiego. który delegat niemiecki najdokładniej — robiąc sobie różne notatki — szczegółowo zwiedzał.

Następnie odbyła się konferencja. na której delegat niemiecki w imieniu Reichsjagdbundu zaprosił reprezentantów łowiectwa polskiego do wzięcia gremjalnego udziału z wybitnemi okazami łowiectwa polskiego w Międzynarodowej Wystawie Łowieckiej (Internationale Jagdausstellung verbunden mit der IPa. Internationale Jagdfachausstellung in Leipzig). mającej się odbyć w r. 1930 z początkiem miesiąca maja.

Oczywiście. że po otrzymaniu piśmiennego zaproszenia od prezydjum Międzynarodowej Wystawy Łowieckiej w Lipsku zwróci się W. Z. M do zarządu Związku Pol Stow. Łow. w Warszawie celem dalszego załatwienia tej tak ważnej sprawy dotyczącej reprezentacji świata łowieckiego Polski na tamtejszej wystawie.

Widowisko ludowe

Jutro o godz. 19 na arenie PWK. odbędzie się za niskim wstępem prócz wyboru „królowej festiwalu ludowego" wielki pokaz krakowskiej banderji wraz z weselem krakowskiem i orkiestrą orszakową.

Poza tem wystąpi cyrk Staniewskich z szeregiem sensacyjnych produkcyj, chcąc się tym sposobem bezinteresownie przyczynić do uświetnienia całej imprezy.

Na koniec odbędą się w ramach tego widowiska najwspanialsze i największe dotychczas ognie sztuczne.

Adresy gości P. W. K.

Antoninek:
Dekański, „Polonia".

Berlin:
Glaser, „Britania".
Jezower Igaar, „Polonia".
Klotzke, „Britania".
Kryszek, „Monopol".
Kuczyński M., „Continental".
Kutzner Wilhelm, „Polonia".
Kwaśnik, „Francuski".
Sulke B., „Continental".

Białystok:
Lewandowicz, „Britania".

Bielsk:
Greger, „Francuski".
Jędrzejewski Rudolf, „Britania".

Budapeszt:
Barsowy Margit, „Polonia".
Banyarz dr z żoną, „Polonia".
Cohmann Georgi, „Polonia".
Czekasz Elenier, „Polonia".
Deszewffy Zoltau, „Polonia".
Grabowsky i Nicolos, „Polonia".
Koracz Elisa, „Polonia"
Lakuer Ferdinando, „Polonia".
Łazar dr., „Polonia".
Pogan Sandor, „Polonia".
Rehai Fryderyk, „Polonia".
Somogry, „Polonia".
Szekase i Roch Bella, „Polonia".
Szulangi i Madarer, „Polonia".
Manans - Liephay, „Polonia".
Wimmerspery Friederys, „Polonia"
Zander, „Britania".
Zcolnay dr., „Polonia".
Zoltain Tohh, „Polonia".

Bułgarja:
Sugajew, „Britania".

Bydgoszcz:
Florch G., „Monopol".
Hoffmann z żoną, „Monopol".
Jung Juljusz, „Royal"
Lewandowski z żoną, „Monopol".
Ogórkiewicz, „Britania".
Popkowa M., „Monopol".
Schmidt, „Britania"
Skoczeniowa Irena, „Royal".
Tulnius Ela, „Royal".
Weysenhoff Józef baron, „Bazar".

Chełmno:
Spławski, „Britania"

Chraplewo:
Ponikiewski Kazimierz, „Bazar".

Cieszyn:
Wachsberg, „Britania".

Dąbrowa:
Wojewódzki z żoną, „Francuski".

Drezno:
Derlow, „Britania".
Mintzer, „Britania".
Sluka, „Francuski".

Gdańsk:
Abeliowicz, „Monopol".
Gawroński dr., „Monopol".
Gurjan, „Monopol".

Grudziądz:
Gedowa Hilda, „Polonia".
Korzeniewski Kazimierz dr., „Britania"
Ruchniewicz A., „Continental".
Ruchorowski, „Polonia".

Haga:
van der Hoek W., „Continental".
Kunthel Gerhardus dr., „Polonia".

Inowrocław:
Radomski, „Royal".
Szczygłowska, „Monopol".

Jarocin:
Ruszczyc, „Britania".
Serwa, „Francuski".
Zapłata, „Francuski".

Jaworzewo:
Sass-Grzela Józef, „Britania".

Kair:
Henri Azis Galbour, „Polonia".

Kalisz:
Ukraińczyk, „Britania"

Karszewice:
Werner Jan, „Francuski".

Katowice:
Froelich Małgorzata, „Polonia".
Gabryś, „Britania".
Kroy, „Francuski".
Kunertowa, „Francuski".
Postulka, „Monopol".
Tarnowski z żoną, „Monopol".
Wilke Karol, „Continental".

Konstantynopol:
Harlais, „Britania"

Kopenhaga:
Rurek, „Britania"

Kraków:
Filipkiewicz Marjan, „Britania".
Kunce Władysław, „Britania".
Marko z żoną, „Francuski".
Muszyński dr., „Francuski".
Ropper, „Monopol"
Sikory Józef, „Polonia".
Rysiewicz. Piotr, „Royal".

Król. Huta:
Ocetkiewicz, „Britania".

Krynica:
Łuczkowski, „Britania".
Maciejewski dr., „Francuski".
Nowak z żoną, „Francuski".

Leszno:
Pragłowski, „Monopol".

Lwów:
Cieński Szczęsny, „Polonia".
Durstenfeld Bernard, „Britania".

Łódź:
Klein Izak, „Royal".
Paszkiewicz, „Polonia".
Pietrzak Bolesław, „Polonia".
Prypis, „Monopol".
Rudnicki Karol, „Royal".
Schwarz Bronisława, „Monopol".
Sobieszczański, „Britania".
Wagner, „Francuski".

Międzychód:
Biniaś z żoną, „Francuski".

Monachium:
Hermann, „Britania".

Nicea:
Gazenier, „Britania".

Nowogródek:
Swiwolnik, „Royal"

Nowy Targ:
Olszewska Marta, „Royal".

Olkusz:
Filarski, „Francuski".
Martinowa, „Francuski".

Ostrów:
Dzierzyński Jan, „Britania".

Pleszew:
Piątkowski, „Francuski".

(Ciąg dalszy na str. 4.)

KALENDARZYK

Piątek, 27 września 1929.

Słońce: wschód 5,46 — zachód 17,41; — długość dnia 11 godz. 55 min.

Księżyc: wschód 23,05 — zachód 15,44; — po ost. kwadrze.

Kal. rz.-kat.: Kozma i Damian; jutro Wacław M.

Kal. słow.: Damian; jutro Wacław Św.

Zebrania

Jutro o 9 Stow. Kupców Branży Skór „Pod Strzechą", pl. Wolności 7;

Pogrzeby

Dziś: Śp. Feliksa Kicińskiego o godz. 16 z kapl. Św. Józefa. — Śp. Kazimiery z Michalskich Hałkiewiczowej o godzinie 17 z kapl. cment. w Górczynie. — Śp. Filipa Borowiaka o godz. 17,30 z kapl. cment. w Jeżycach.

Licytacje

Dziś o 9 ul. Wyspiańskiego 3 — szyfonierka, kanapa, lustro, obraz;
o 9 ul. Dąbrowskiego 52 — regał i stół składowy;
o 10 ul. Pocztowa 31 — szafa;
o 11 ul. Głogowska 89 — bufet, kredens, lustro, stół;
o 11 ul. Kraszewskiego 14 — bufet, biurko z krzesłem;
o 12 ul. Głogowska 91 — kanapa, lustro, fotele koszykowe, stół, regał, 2 masz. do szycia i t. p.;
o 12 Św. Marcin 62 — 50 butelek wody kolońskiej;
o 13 nar. ul. Bukowskiej i Przecznicy — biurko, kanapa, fotele;
o 13 Św. Marcin 62 — urządzenie składowe;
o 14 ul. Wawrzyniaka 43 — pianino;
o 14,30 Św. Marcin 62 — 15 beczek oliwy;
o 15 ul. Ad. Jeskego 4 — bibljoteka, 200 książek;
o 17 Przecznica 11 — biurko damskie;

Jutro o 8 ul. Strumykowa 1 — repozytorjum oszklone, regał, stół, lustro, krzesła;
o 9 ul. Umińskiego 24 — stoliki nocne;
o 10 ul. Przemysłowa 26 — fortepian, masz. do pisania, rozm. meble, samochód;
o 10,30 Św. Marcin 62 — kasa „National", 300 kaw. mydła;
o 11 ul. Podgórna 8 — kredens;
o 11,30 pl. Wolności 9 — kanapa, fotele, 5 biurek, 2 masz. do pisania, szafy do aktów;
o 12,30 ul. Rynkowa 3 — 25 swetrów;
o 13 Św. Marcin 62 — szafa żel., 100 butelek wody kolońskiej, 100 but. wody do ust, 200 kaw. mydła, 12 beczek oliwy;
o 13 ul. Składowa 4 — kompl. urządzenie Pozn. Wytw. Kasz i t. p.;
o 14 ul. Kraszewskiego 17 — bibljoteka, biurko, kanapa, fotele, krzesło;
o 15 ul. Spokojna 3 — bufet, kredens, stół rozc. zegar;

Z TEATRÓW

Teatr „Rewja" na P. W. K.

Dziś i codziennie o godz. 19 min. 15. wielka rewja p. t. „Kulig", o godz 22 min. 15 pełna humoru „Jazda na Wystawę". 120 osób na scenie — 800 kostjumów. Bilety wcześniej nabywać można w składzie cygar p. Zygarłowskiego, ul. Gwarna, narożnik ul. 27 Grudnia i w kasie teatralnej przy ul. Śniadeckich 12. dw 1586

Ostatnie przedstawienia arcydzieła filmowego p. t.:

„Bezbożne dziewczę."

Przed premjerą filmu „Łódź Podwodna S. 44".

Dziś w piątek, w sobotę i w niedzielę — wyświetla Teatr świetlny „Słońce" nieodwołalnie **ostatnie 3 dni** natchnione i potężne arcydzieło filmowe p. t. „BEZBOŻNE DZIEWCZĘ". Pomimo niebywałego dotychczas w Poznaniu powodzenia jakiem cieszy się ten świetny obraz — film dłużej prolongowany nie będzie — ponieważ obraz musi być bezwzględnie na czas zwrócony.

Kto więc nie podziwiał jeszcze „BEZBOŻNEGO DZIEWCZĘCIA" — niech pamięta: **nieodwołalnie ostatnie 3 dni!!!**

Wponiedziałek, dnia 30 września b. r. wchodzi na repertuar teatru „Słońce" jeden z najgłośniejszych filmów współczesnej kinematografji p. t. **„ŁÓDŹ PODWODNA S. 44".** Porywający ten film na wszystkich ekranach świata cieszył się rekordowem powodzeniem. W Warszawie wyświetlano go przez szereg tygodni z rzędu z wzrastającem z dnia na dzień powodzeniem i prolongowano wielokrotnie. Niezwykle mocny, oryginalny i piękny scenarjusz, przedstawiający nam dzieje wielkiej miłości dwóch mężczyzn ku jednej niegodnej kobiecie, dramatyczny splot wypadków, cudowne zdjęcia morskie, wstrząsające sceny na łodzi podwodnej a poza tem beztroski rozmach codziennego życia i przepych wystawy — wszystko to składa się na całość jedyną w swoim rodzaju, która zachwycić musi każdego miłośnika sztuki kinematograficznej.

Role główne kreują świetnie: **DOROTA REVIER** (kobieta o którą walczą dwaj przyjaciele) oraz piękny **JACK HOLT i RALPH GRAVES.** Zapowiedziana na poniedziałek premjera **„ŁODZI PODWODNEJ S. 44" wzbudzi niewątpliwie najżywsze zainteresowanie w całym Poznaniu.**

SPORT

Kolarstwo

O mistrzostwo m. Poznania urządza w niedzielę bieg Pozn. Okr. Zw. Kolarski na trasie Poznań — Stęszew — Grodzisk i z powrotem. Start o godz 13 na ulicy Marszałka Focha za podmiejskim dworcem św. Łazarza. Udział mogą brać wszyscy mieszkańcy m. Poznania. Zgłoszenia przyjmuje prezes: Fr. Sarnowski, ul. Staszica 1.

Lekka atletyka

Bieg na przełaj organizowany przez „S. M. P." - Fara na przestrzeni 4000 mtr., odbędzie się w niedzielę o godz. 11 ze startem i metą na boisku „Sokoła". Ponieważ bieg ten wchodzi równocześnie w ramy w dniu tym odbywającego się trójmeczu „Warta" — „Sokół" — „S. M. P.", zapewnionym jest udział czołowych długodystansowców, jak: Nogaja, Cerby, Robińskiego i Olszewskiego z „Warty"; Ratajczaka, Bartkowiaka, Miałkasa i Jakubowskiego z „Sokoła"; oraz Piechockiego, Klugego, Nowaka i Walkowiaka z „S. M. P."

Mistrzostwa akademickie odbędą się w Warszawie w sobotę i w niedzielę na boisku „AZS" w parku Skaryszewskim. Organizowane są one przez Centralę polskich AZS. Na zawody te wysyłają swe reprezentacje wszystkie środowiska akademickie. Z poznańskiego AZS wyjeżdża grupa ośmiu zawodników. Mają oni poważne szanse na zdobycie szeregu pierwszych miejsc.

Piłka nożna

„Ł. T. S. G." wystąpi przeciwko „Legji" w następującym składzie: Falkowski, Wildner, Mikołajczak, Wuensche, Pogodziński, Wolfangel, Francmann I, Herbstreich, Królik, Francmann II, Berkman.

Dział gospodarczy

NOTOWANIA ZŁOTEGO

Warszawa, 26. 9. (PAT.) Londyn zł za 1 f. szt. 43,27; Berlin za 100 zł 46,90 do 47,30; wypł. na Warszawę, Katowice i Poznań 46,95—47,15; Gdańsk za 100 zł 57,70 do 57,84; tel. wypł. na Warszawę 57,67 do 57,81; Praga za 100 zł 377,68—379,68; Wiedeń za 100 zł 79,55.50—79,83.50; Zurych za 100 zł 58,15.

GIEŁDY TOWAROWE:

Warszawa, 26. 9. (PAT.) Żyto 24,00 do 24,25; pszenica nowa 39—40; jęczmień brow. 28—29; na kaszę 25,00—25,50; owies 24—25; rzepak 67—70; mąka psz. 66—70; luksusowa 75—82; żytnia 39—40; otręby ż. 15,50—16,00; otręby psz. grube 21—22; cienkie 17—18; kuchy ln. 44—46; rzepakowe 32—33.

Stopy dyskontowe

Londyn, 26. 9. (PAT.) Bank Angielski zmienił stopę dyskontową na 6 i pół procent.

Wiedeń, 26. 9. (AW.) Bank Austrjacki podwyższył z dniem 27 bm. stopę dyskontową z 7 i pół proc. na 8 i pół procent. Podwyższenie to pozostaje w związku z podwyższeniem dyskonta w Londynie.

Berlin, 16. 9. (PAT.) Biuro Wolffa donosi z Oslo, że Bank Norweski podniósł stopę dyskontową z 5 i pół na 6 procent.

Berlin, 26. 9. (PAT.) Biuro Wolffa donosi z Kopenhagi, że z dniem dzisiejszym stopa dyskontowa w Danji podwyższona została z 5 na 5 i pół procent.

Sztokholm, 26. 9. (PAT.) Jak donoszą oficjalnie, stopa dyskontowa w Banku Szwedzkim podwyższona została z 4 i pół na 5 i pół procent.

Adresy gości P. W. K.

(Ciąg dalszy ze str. 3.)

Paryż:
Qudre Lorain, „Polonia".
Laroin Henry, „Britania".
Smogorzewski Kazimierz, „Polonia".

Płaczkowice:
Rembieliński, „Polonia".

Podzamcze:
Zamoyski Franciszek, „Bazar".

Praga:
Korsak Witold, „Bazar".

Przemyśl:
Macheryński Henryk, „Polonia".

Radom:
Puławski, „Britania".

Rumunja:
Boehm i Moser, „Polonia".

Rzym:
Przeździecki Stefan hr., „Bazar".

Sanok:
Hauptmann F. dr., „Continental".

Serbske Pleso:
Kotoubek i Brezina, „Polonia".
Ossko Jan z córką, „Polonia".

Siersz p. Chrzanów:
Payrówna Marja, „Monopol".

Sosnowiec:
Borek, „Royal".

Strasburg:
Olmuetz, „Britania".

Tallin:
Maasek z żoną, „Francuski".

Tczew:
Maciejewska, „Britania".

Tomaszów Maz.:
Kwaśniewski Feliks, „Britania".
Landsberg Henryk z żoną, „Continental".

Toruń:
Pędracki, „Britania".

Warszawa:
Bieniaszewski Henryk, „Polonia".
Bregemann z żoną, „Britania".
Chełmoński, „Francuski".
Gebethner Jan, „Continental".
Hanfel Stefan, „Monopol".
Hofman Alios, „Polonia".
Horowitz, „Francuski".
Horszski Seweryn, „Polonia".
Jabłońska, „Francuski".
Jacobini Ryszard z żoną, „Britania".
Jakubowski, „Francuski".
Kobyliński Alfons, „Polonia".
Korybudaszkiewicz, „Francuski".
Korzeniewski Zygmunt, „Royal".
Kozłowski Tadeusz, „Polonia".
Landau S., „Monopol".
Laskowski Feliks, „Polonia".
Lebenbaum, „Royal".
Linkorn A. z żoną, „Continental".
Milkusówna Neutalja, „Polonia".
Niltman, „Polonia".
Nowak Stanisław, „Polonia".
Olchowicz Wacław, „Polonia".
Paczowski, „Francuski".
Paul, „Francuski".
Pilecki Lucjan, „Polonia".
Pistel Hugo, „Polonia".
Prodziński Henryk, „Polonia".
Prokop dr., „Polonia".
Sałaciński, „Francuski".
Siedlecki Krzysztof, „Bazar".
Siemieradzki, „Britania".
Sumiewski Juljan, „Polonia".
Święcicki Teofil b żoną, „Continental".
Truskier Paweł, „Polonia".
Walewski Adam, „Polonia".
Zarębski Franciszek, „Polonia".

Wiedeń:
Brenner, „Monopol".
Perker Feliks, „Monopol".
Rubinstein, „Britania".
Wincer Adolf, „Britania".

Wilno:
Domagała, „Royal".
Ferman Aleksander, „Royal".

Włocławek:
Molicka z córką, „Francuski".

Włodzimierz:
Stefanowicz Marjan Feliks dr., „Royal".

Września:
Podyszkiewicz, „Britania".

Zakopane:
Pawelski z rodziną, „Francuski".
Śliwiński, „Britania".

POPIERAJCIE TANIE KUCHNIE BO ONE KARMIĄ WSZYSTKICH GŁODNYCH!

WILLA

3 km. od Poznania komfortowo urządzona, natychmiast korzystnie **na sprzedaż**, ogród 2500 m □.

Oferty do **Reklamy Polskiej**, Aleje Marcinkowskiego 6 pod „Willa".

Kp 905

Ogłoszenie przetargu.

W środę, 2 października o godz. 10 odbędzie się **w Pawilonie Leśnictwa na P. W. K.** przetarg ustny na sprzedaż

materjałów drzewnych i wyrobów drzewnych przemysłu domowego,

przeznaczonych na sprzedaż z eksponatów, znajdujących się w Pawilonie Leśnictwa w oddziale Ministerstwa Rolnictwa. Opłata zaraz po udzieleniu przybitki przez kierującego przetargiem. Odbiór kupionego materjału w terminie 2 dniowym.

Dyrekcja Lasów Państwowych w Poznaniu.

dp 2277

Kilimy
Narzutki
Kapy
Serwety

Poznański Dom Dywanów

M. Mindykowski
Poznań, ul. Żydowska 33.
Pw 4278-0,1147

SEWERYN CHOYNACKI
MATERJAŁY NA UBRANIA I SUKNIE
DYWANY — FIRANKI
POZNAŃ ST. RYNEK 52 NAROŻNIK WODNEJ
TEL. 1361
S.Ch. S. Choynacki STARY RYNEK 52

Sprzedam

stałą koncesję samochodową, garaż, lokal handlowy, lub składnicę.

Ostrowski, Wielka 15.

1 SPRZEDAŻE

Najkorzystniejszy zakup futer
obecnie tylko w firmie W. Królikiewicz, ul. Podgórna 6. Wielki wybór. Reparacje w własnych pracowniach pierwszorzędnie i tanio. Prosimy korzystać z zakupów przedsezonowych.
Pw 4271-29 92

Antyki
wielki wybór Bracia Pióro. Aleje Marcinkowskiego 28.
Kp 880

Parcela
przy Grudziencu ca. 3 000 m², ogród warzywny i owocowy na sprzedaż. Zgłoszenia Pocztowa 26. II., prawo. zdw 52 418

Willa
podmiejska, kilkopokojowa, z dużem ogrodem owocowym i warzywnym, cała wolna do wydzierżawienia lub sprzedania. Oferty Kurjer zdw 55 484

Antyki
Stary Rynek 78, pierwsze piętro.

Charta
białego, ładny okaz sprzedam. Stary Rynek 78, pierwsze piętro.

Kupno okazyjne
Sprzedam kufer szafowy marki „Gibraltarized Hartmann" po cenie umiarkowanej. Obejrzeć można od godz. 12—14 i 16—18. Hotel Royal, św. Marcin 38.
zdp 56 104

14 DZIERŻAWY

Wydzierżawię
5 pokojową willę w Dębcu z ogrodem owocowym. Zgłoszenia Zielke, Gen. Umińskiego, Wilda nr. 7 a. zdw 55 814

Piekarnia
w Poznaniu w pełnym biegu, z mieszkaniem z powodu choroby zaraz do wydzierżawienia. Oferty Kurjer zdw 55 485

16 OSOBISTE

300 zł nagrody
ofiarujemy osobie, która wskaże nam sprawców skradzenia naszych godeł reklamowych umocowanych przy domie Bruździński i S-ka, gramofony, płyty Poznań, Aleje Marcinkowskiego 8.
zdpw 56 091

27 ROZMAITE

Kołdry
wykonuje z dostarczonego materjału. Smoczyńska, Kwiatowa 8.
zdp 51 761

27 SZUKA PRACY

Ogłoszenia do 30 słów dla poszukujących posady w tej rubryce obliczamy po jednej trzeciej cenie drobnych

1.000 zł
kaucji złożę za posadę inkasenta wagowego lub placowego zaraz. Gdzie? obojętnie. Oferty proszę Kurjer zdpw 56 094

Maturzystka
wstąpi jako uczenica do apteki w Poznaniu. Zgłoszenia Kurjer zdw 52 312

Biuralistka
początkująca z książkowością, stenografją i pisaniem na maszynie poszukuje posady. Oferty Kurjer zdw 52 216

Technik budowlany
Absolwent Państw. Szkoły Budownictwa w Poznaniu. Wolny od wojska, lat 22, ½ roku praktyki. Bardzo dobry rysownik, projektant, kosztorysowiec, statyk szuka posady najchętniej w biurze architektonicznym. Zgłoszenia Kurjer zdw 55 468

Panna
do dzieci lub pokojowa z szyciem cerowaniem i haftem poszukuje posady. Oferty Kurjer zdw 52 192

Posługaczka
poszukuje posługi całodziennej. Oferty Kurjer zdw 55 499

Przedpłata na październik 1929 r. za oba wydania razem włącznie tygodn. dodatka ilustr. „Ilustracja Poznańska" i „Nowiny Sportowe": w Poznaniu w eksped. zł 4.00 w agencjach w mieście zł 4.50 z odnoszeniem do domu w Poznaniu zł 4.70 z odnoszeniem przez pocztę poza Poznaniem miesięcznie zł 4.86, kwartalnie zł 14.58, pod opaską w Polsce zł 9.00 pod opaską w innych krajach zł 11.00. W razie wypadków spowodowanych siłą wyższą, przeszkód w zakładzie strajków i t. p. wydawn. nie odpowiada za dostarczenie pisma, a abonenci nie mają prawa domagania się niedostarczonych numerów lub odszkodowania.

Ogłoszenia na stronie 6-łamowej 25 gr. na stronie 4-łamowej 60 gr. na stronie czwartej 100 gr. na stronie drugiej 120 gr. przed wiadomościami potocznemi 200 gr od 1-łamowego milimetra. Ogłoszenia skomplikowane oraz z zastrzeżeniem miejsca 20% nadwyżki. Ogłoszenia do wydania porannego przyjmujemy do godz. 18.30, w nagłych wypadkach do godz. 22 u stróża: do wydania wieczornego do godz. 10, w dni przedświąteczne do godz. 9 przed południem. Drobne ogłoszenia słowo napisowe (tłuste) 30 gr, każde dalsze słowo 15 gr. Za różnicę między zestawem a wysokością ogłoszenia, powstałe wskutek matrycowania, wydawnictwo nie odpowiada.

Telefony do Redakcji i administracji: 4461, 1476, 3307, 3524, 3525, 4072, w niedziele, święta i nocą tylko 1476 i 3524. — P. K. O. Poznań nr. 200 149.