

Przed-
płata:
(za egz.
nieob-
wiązko-
we) na
miesiąc
paździer-
nik
1,00 zł.

ORĘDOWNIK URZĘDOWY

powiatów Krotoszyńskiego i Pleszewskiego

wychodzi w środy i soboty

Cena
ogłoszeń:
miejscow.
za wiersz
mili-
metry
(1-lam.)
lub jego
miejsce
6 groszy

ADMINISTRACJA: ZAKŁAD GRAFICZNY — KOZMIN, UL. PLESZEWSKA 1 — TELEFON 84

REDAKCJA DZIAŁU URZĘDOWEGO — STAROSTWO W KROTOSZYNY — TELEFON 60

Wybory i mianowania.

Jako przełożonego obszaru dworskiego w Kona-
rzewie zatwierdzam właściciela dóbr p. Józefa
Długaszewskiego.

Nominację p. Markowskiego niniejszem odwołuję.

Krotoszyn, dnia 5 października 1926 r.

Starosta: Dr. Dalbor.

— L. dz. 3008/26 W. P. —

Wysiedlenie z 30 klm pasa granicznego.

Eisenberga Maksza zamieszkałego w Sziatyńcu Wo-
jewództwo Stanisławowskie wysiedlono z 30 klm pasa
granicznego na przeciąg 3 lat (Rozporządzenie Wo-
jewództwa Stanisławowskiego z dnia 27. VI. 1926 r.
L. B. P. 6679/26).

Krotoszyn, dnia 7 października 1926 r.

Starosta: Dr. Dalbor.

Wymiar dodatków powiatowych do podatku docho- dowego za rok 1926.

Płatnikom państwowego podatku dochodowego
zamieszkałym w gminach wiejskich i obszarach dwor-
skich podaje się do wiadomości, że dodatki powia-
towe do podatku dochodowego za rok 1926 zostały
obliczone i listy poboru wysłane do miejscowych po-
borców podatku. Dodatki należy wpłacić w dwóch
równych ratach. Pierwsza rata jest płatna do dnia
20 października b. r. druga zaś do 10 grudnia b. r.

W razie niezapłacenia w tych terminach zostaną
zaległości ściągnięte w drodze przymusowej z doli-
czeniem odsetek za zwłokę 4% w stosunku miesięcznym.

Krotoszyn, dnia 6 października 1926 r.

Przewodniczący Wydziału Powiatowego.

Dr. Dalbor.

Zezwolenie na kwestę.

Zezwolenie na kwestę udzielone p. pastorowi
Dr. Karolowi Greulichowi z Poznania ogłoszone w
Orędowniku Urzędowym nr. 35 z dnia 1. V. 1926 r.
przedłuża p. Wojewoda do 15 listopada r. b.

Krotoszyn, dnia 7 października 1926 r.

Starosta: Dr. Dalbor.

Zezwolenie na kwestę.

Pan Wojewoda Poznański zezwolił Zarządowi
Głównego Towarzystwa Uniwersytetu Robotniczego
w Warszawie na urządzenie kwesty publicznej za
pomocą sprzedaży znaczka na cele powyższego To-
warzystwa pod hasłem „Na oświatę młodzieży robo-
tniczej T. U. R.” w dniu 24-go października 1926 roku
po ulicach i lokalach publicznych miasta Poznania i na
całym obszarze Województwa Poznańskiego.

Zbierający składki winni być zaopatrzeni w od-
powiednie upoważnienia powyższego Towarzystwa,
w legitymacje osobiste z fotografią oraz w puszki
opieczątowane i skonstruowane w ten sposób, aby
osoba niepowołana nie mogła puszek otworzyć bez
zaruszenia pieczęci.

Krotoszyn, dnia 2 października 1926 r.
Pleszew.

Starosta: Dr. Dalbor.

Kierownik Starostwa: Dr. Wieczorek.

Przepisy o zakładaniu i utrzymywaniu publicznych szkół powszechnych.

Nakładem Spółki Pedagogicznej T. A. w Poznaniu ulica
Podgórna 7 ukazała się książka opracowana przez
p. F. Raczkowskiego, radcę Kuratorium Okręgu
Szkolnego w Poznaniu pod tytułem „Ustawa o za-
kładaniu i utrzymywaniu publicznych szkół powszechnych
z przepisami wykonawczymi i objaśnieniami”.
Książka ta obejmuje całokształt wydanych w tej mierze
przepisów.

Ze względu na obowiązek ustawy zakładania
i utrzymywania szkół powszechnych przez gminy, za-
lecam wszystkim gminom wiejskim nabycie tej książki
wprost z drukarni.

Krotoszyn, dnia 5 października 1926 r.

Przewodniczący Wydziału Powiatowego.

Dr. Dalbor.

— L. dz. 2982/26 W. P. —

Sprawa wyboru mężów zaufania i zastępców do Zakładu Ubezpieczenia urzędników prywatnych.

Niniejszem oznajmiam, iż wobec nadesłania we
wyznaczonym terminie tylko jednej listy ze strony
pracodawców i jednej listy ze strony pracobiorców w nazna-
czony termin do przeprowadzenia wyboru 6 mężów za-
ufania i 12 zastępców do Zakładu Ubezpieczenia
urzędników prywatnych w Poznaniu w dniu 17 pa-
ździernika rb. odwołuję i wybory się nie odbędą.

Wobec powyższego z listy pracodawców wchodzi
następujące osoby:

Mężowie zaufania :

1. Dr. Zbigniew Cichowicz ziemianin z Marszewa
2. Kazimierz Swierkowski przemysłowiec z Pleszewa
3. Narcyz Wojciechowski kupiec z Pleszewa.

II.

I. zastępcy.

1. Nicefor Sicinski ziemianin z Czermina.
2. Stanisław Bielski przemysłowiec z Pleszewa
3. Feliks Pyszkowski kupiec z Pleszewa.

III.

II. zastępcy.

1. Jan Taczanowski ziemianin z Taczanowa
2. Marjan Janiak Przemysłowiec z Pleszewa.
3. Roman Kwiatkowski kupiec z Pleszewa.

Z listy pracobiorców :

Mężowie zaufania :

1. Czesław Michalski gorzelnik z Turska
2. Tadeusz Motylewicz pracownik przemysłowy z Pleszewa
3. Marjan Gawron kasjer z Taczanowa

II.

I. zastępcy.

1. Stanisław Czochoń urzędnik gosp. z Żegocina
2. Andrzej Wawrzyńczak pracownik przemysłowy z Pleszewa
3. Jan Szulc-Opaiski urzędnik gosp. z Sowiny dom.

III.

II. zastępcy.

1. Maria Mentkowska pracown. kupiec. z Pleszewa
2. Stefan Lampe pracownik kupiecki z Pleszewa
3. Antoni Kostro urzędnik skarbowy z Pleszewa.

Pleszew, dnia 4 października 1926 r.

Kierownik Starostwa : Wiczeorek.

— L. dz. 934/26. U. U. —

O g ł o s z e n i e .

Na podstawie rozporządzenia Rady Ministrów z dnia 10 lutego 1926 r. o uregulowaniu cen przetworów zbóż chlebowych, mięsa i jego przetworów pp. (Dz. U. R. P. nr. 1 poz. 101) oraz rozporządzenia Prezydenta Rzeczypospolitej z dnia 31 sierpnia 1926 o zabezpieczeniu podaży przedmiotów powszedniego użytku (D. U. R. poz. 527) ustanawia się po wysłuchaniu opinii komisji badania cen następujące ceny:

| | | |
|--|----------|---------|
| 1. mięso wołowe z kośćmi I kl. | za 1 kg. | 2,40 zł |
| 2. " " bez kości II. kl. " " " | " " " | 2,20 " |
| 3. " " siekane | " " " | 2,80 " |
| 4. " wieprzowe karbonada | " " " | 3,60 " |
| 5. " od szynki | " " " | 3,30 " |
| 6. " wieprzowe od brzucha | " " " | 3,30 " |
| 7. Karkówka | " " " | 3,40 " |
| 8. Ślonina świeża | " " " | 3,90 " |
| 9. Ślonina wędzona | " " " | 4,60 " |
| 10. Śmalec wieprzowy bez domieszki " " " | " " " | 5,20 " |
| 11. Sadło | " " " | 3,90 " |
| 12. Łój topiony | " " " | 2,80 " |
| 13. Cielęcina z kośćmi | " " " | 2,80 " |
| 14. Cielęcina od kulki | " " " | 2,80 " |
| 15. Skopowina od kulki | " " " | 2,80 " |
| 16. Skopowina od przodku | " " " | 2,80 " |

| | | |
|---|----------|---------|
| 17. Świeża kiełbasa cosnkowa | za 1 kg | 3,00 zł |
| 18. Kiełbasa polska z wieprzowiny z przymieszką 20% wołowizny " " " | " " " | 4,00 " |
| 19. Wątrobianka I. kl. | " " " | 4,00 " |
| 20. Wątrobianka II. kl. | " " " | 2,40 " |
| 21. Salami i serwetka sucha za 1 kg | 7,20 | 7,20 |
| 22. Królewicka i ozorowa | za 1 kg. | 4,80 " |
| 23. Krakowska | " " " | 4,80 " |
| 24. Brunświcka (metka) | " " " | 4,80 " |
| 25. Sosyski | " " " | 4,40 " |
| 26. Bułkową | " " " | 1,60 " |
| 27. Kaszaki | " " " | 1,20 " |
| 28. Nogi wieprzowe | " " " | 2,20 " |
| 29. Uszy wieprzowe | " " " | 1,60 " |
| 30. Kości na zupe | " " " | 0,60 " |
| 31. Chleb | " " " | 0,56 " |
| 32. Bułki (50 gr.) | " " " | 0,05 " |
| 33. Mąka żytnia 65% ₀ | " " " | 0,60 " |
| 34. " " 70% ₀ | " " " | 0,56 " |
| 35. " " pszenna 60% ₀ | " " " | 0,90 " |
| 36. " " 65% ₀ | " " " | 0,80 " |

Przez opublikowanie powyższych cen, które obowiązują od dnia następnego po ogłoszeniu, znosi się ceny opublikowane ogłoszeniem Magistratu z dnia 23 ubm. Ceny powyższe są cenami maksymalnymi, t. z., że nie wolno ich pod żadnym warunkiem przekraczać, niższe ceny nie tylko są dopuszczalne ale i pożądane.

Ceny na pieczywo (bułki odnoszą się również do lokali restauracyjnych i jadalni), zaś ceny na wyroby mięsne również i do wszystkich składów mających takowe na sprzedaż. Ceny te powinny być podane na cennikach przewidzianych rozporządzeniem Ministra Spraw Wewnętrznych z dnia 20 lutego 1923 r. w przedmiocie ujawniania cen przedmiotów powszedniego użytku (D. U. Nr. 22 poz. 139).

Winni żądania lub pobierania cen wyższych od wyżej podanych lub nieujawnienia tychże cen ulegają karze aresztu do 6 tygodni lub grzywny do 10 000 zł według art. 4 rozporządzenia Prezydenta Rzeczypospolitej o zabezpieczeniu podaży przedmiotów powszedniego użytku z dnia 31. VIII. 1926 (D. U. nr. 91 poz. 527).

Organy Policji Państwowej otrzymały polecenie przeprowadzenia stałej i ścisłej kontroli w tym kierunku.

Krotoszyn, dnia 1 października 1926 r.

Magistrat : Klemczak, burmistrz.

Zamknięcie drogi.

Wskutek budowy mostu na drodze powiatowej Śrem—Borek przez kanał Obrzańki w Ługach zamyka się drogę na rozstajach dochodzącą do tego mostu aż do odwołania niniejszego. Ruch komunikacyjny skieruje się na szosę wojewódzką przez Ziomek.

Przewodniczący Wydziału Powiatowego.

Wilczek.

Procenty zwłoki od zaległych podatków.

Celem załatwienia podatnikom spłaty zaległości podatkowych Ministerstwo Skarbu — na zasadzie art. 4 ustawy z dnia 31 lipca 1924 Dz. U. R. P. nr. 73 poz. 721 — wydało do władz skarbowych następujące zarządzenie:

- 1) za okres czasu od 1. VII. 1926 r. aż do odwołania należy pobierać od wszystkich nieodro-

czonych względnie nierozłożonych na raty zaległości w podatkach bezpośrednich i opłatach stemplowych obniżone kary za zwłokę w wysokości 2% miesięcznie.

- 2) za okres czasu od 30. VI. 1926 r. włącznie należy liczyć kary za zwłokę w wysokości 3% miesięcznie pod warunkiem jednak, że pokrycie zaległości nastąpi do dnia 30 października 1926 r. w przeciwnym razie ulga ta nie będzie stosowana i kary za zwłokę będą liczone za powyższy okres t. j. do 30. 6. 1926 r. w pełnej wysokości 4% miesięcznie.

Krotoszyn, dnia 4. października 1926 r.

Urząd Skarbowy.

Składki na rzecz Powiatowego Komitetu Charytatywnego.

Oznajmiam, iż w miesiącu wrześniu rb. odstawiono na rzecz Powiatowego Komitetu Charytatywnego w Pleszewie:

- 250 kg żyta przez obszar dworski Chorzew,
- 10 ctr. ziemniaków przez obszar dorski Chorzew.

c) w gotówce:

| | |
|-------------------|----------|
| Gmina Bieganin | 18,50 zł |
| " Górzno | 3,65 " |
| " Bieganinek | 8,-- " |
| " Grudzielec Nowy | 19,90 " |
| " Grudzielec | 10,50 " |

razem: 68,55 zł

Ofiarodawcom składam za to w imieniu najmniejszej ludności powiatu serdeczne „Bóg zapłać” i proszę zalegające miejscowości o uregulowanie składek.

Pleszew, dnia 4 października 1926 r.

Przewodniczący Komitetu Charytatywnego
Dr. Wieczorek.

Składki na rzecz T-wa ku zwalczaniu gruźlicy na rok 1926.

Niniejszem przypominam PP. Sołtysom i Przełożonym Obszarów dworskich o zaplaceniu składek na rzecz T-wa ku zwalczaniu gruźlicy na rok 1926 w Powiatowej Kasie Komunalnej w Pleszewie, ponieważ składki te zostaną przekazane do T-wa ku zwalczaniu gruźlicy przy Województwie w Poznaniu na cele zwalczania gruźlicy.

Pleszew, dnia 5 października 1926 r.

Przewodniczący Wydziału Powiatowego.

Dr. Wieczorek.

— L. dz. 4171/26. W. P. —

Dział nieurzędowy.

KTO CHCE?

aby o jego firmie, przedsiębiorstwie lub handlu wiedziano i tam kupowano ten niech ogłasza

w Orędowniku Urzędowym. J. Kraszewska, Koźmin, Księgarnia Głędownika

TAPETY

poleca

Zakład Graficzny Koźmin

Telefon 34.

właśc. Leon Goldbek

Telefon 34.

wykonuje

wszelkie prace drukarskie dla urzędu, handlu i przemysłu, prywatnych towarzystw, szybko i gustownie po przystępnych cenach.

SPECJALNOŚĆ:

wszelkie opakowania :-: druki kolorowe

Osiedliłem się w Ostrowie
ul. Raszkowska nr. 22 jako

lekarz specjalista

w chorobach ocznych
i przyjmuje codziennie
od 11 do 1 i od 4 do 5.

Dr. Stefan Szmaj

były I. asystent Kliniki Ocznej
Uniwersytezu Poznańskiego.

**Reklamacje podatkowe
załatwia**

starannie i sumiennie

W. SCHWINTOWSKI, obrońca prywatny
Kozmin (Wlkp.) ul. Murna 24

Telef. 85 Skrzynka pocztowa 16 Telef. 83
Konto czekowe P. K. O. Poznań 202 744 — Berlin 79 839.

**Zapisujcie
Orędownik Urzędowy.**

**POWIATOWA KASA OSZCZĘDNOŚCI
W KOZMINIE**

**INSTYTUCJA BANKOWA PRAWA PUBLICZNEGO
O PUPILARNEJ PEWNOŚCI**

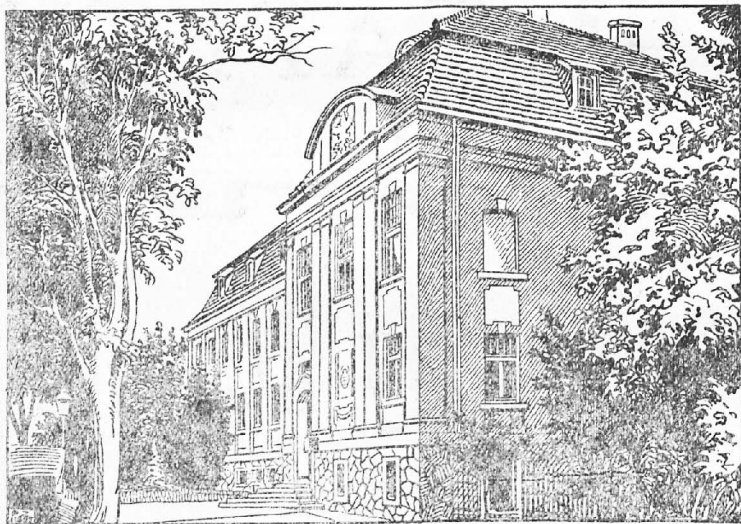

*Przyjmuje wkłady oszczędnościowe
za wysokim oprocentowaniem*

Otwiera rachunki czekowe

*Udziela pożyczki wekslowe, hipoteczne
i pożyczki pod zastaw papierów wartościowych*

*Załatwia wszelkie sprawy wchodzące
w zakres bankowości w kraju i zagranicą*

*La całość i bezpieczeństwo wkładów
reczy powiat kozmiński swoim majątkiem*

Dom

w Krotoszynie 1913 masywnie zbudowany, dwupiętrowy, 10 pokoi, 3 kuchnie, 3 łazienki, ogród, wyższe szkoły w miejscu, zaraz do sprzedania.

Cena 16 tysięcy, wpłaty 10 tysięcy. Zgłoszenia:

**Buchwald,
Chwaliszewo**
p. Sulmierzyce.

Formularze

do

wykarzu młodości

poleca w każdej ilości

Zakład Graficzny, Kozmin

właśc. Leon Goldbek.

Introligatornia

poleca się

do wykonywania wszelkich prac w zakresie introligatorstwa wchodzących

Zakład Graficzny

właśc. Leon Goldbek