

AKTA

Magistratu w Bninie

dotyczące:

Majątku Komunalnego

| |
|-------------------------------|
| Archiwum Państwowe w Poznaniu |
| Zespół <i>Akta m. Bnin</i> |
| sygn. <i>A2 I 24</i> |

Tom *I*

Oddział *I*

Przedział *II*

Liczba ~~109~~ *9*

Akta m. Bnin A2

Rozpoczęto dnia *I II 1929*

Ukończono dnia *8.8.35.*

Grunta zabudowane.

| Własnościowa kasa | Opis i cel budowy ewentualne koszty budowy, data przewidzienia i t.d. | Wartości ustalona w dniu 16.12.28 | |
|----------------------|--|--------------------------------------|-----|
| | | zł. | gr. |
| Kasa Miejska Prin | Ratusz od Hrabstwa kornickiego na mocy sepcacji z 26. 12. 1828. i 28. 12. 1938. | 100,000 | ✓ |
| Idto | Dom sikawkowy | 3,000 3,000 | ✓ |
| Idto | Gmach szkoły powszedniej kat. | 50,000 50,000 | ✓ |
| Idto | Gmach szkoły powszedniej ewang. | 15,000 15,000 | ✓ |
| Idto | Budynek szkoły służący jako miesz- kanie dla sił nauczycielskich | 15,000 15,000 | ✓ |
| | Razem | 183,000 | |

Prin, dnia 2. stycznia 1929.



W. Flens

(W. FLENS)

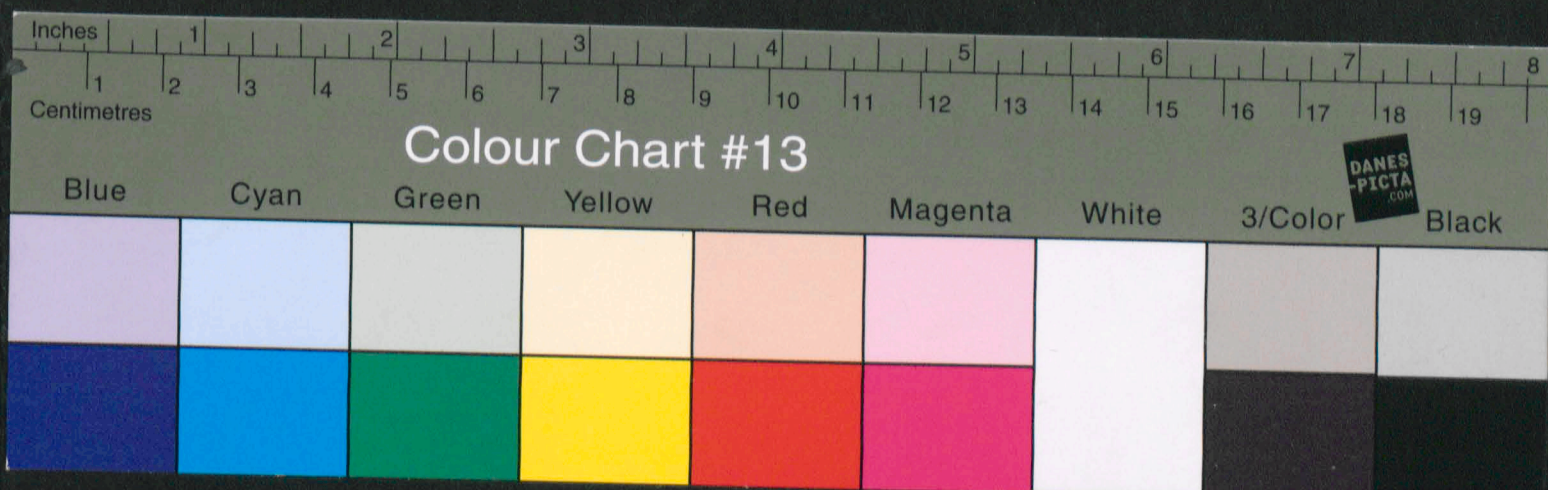
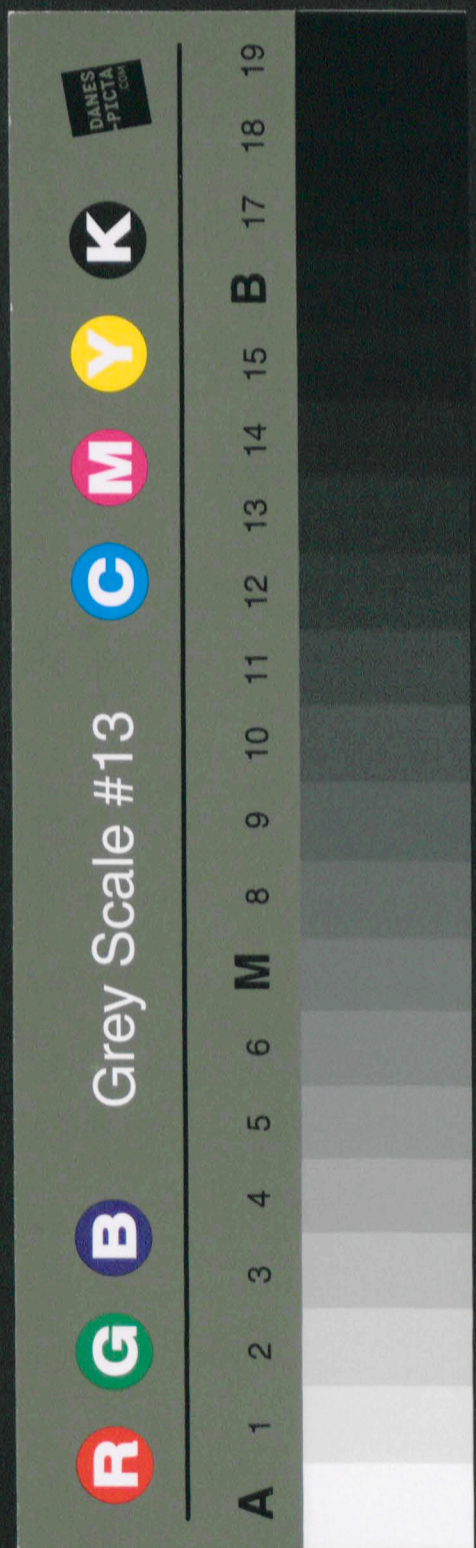

| L. p. | Nazwa Kasastru | | | | Nazwa księgi wieczystej | | | Powierzchnia | | Nazwa gmachu | Rodzaj użytkowania | Pozosta- ć budyn- ki i na- leżące ogrody | Rodzaj budowy | Liny ubocznosci | | Wartość | | | | |
|-------|----------------|------------------------------|-------------------------------|--------------|-------------------------|--------|------------------------|--------------|-----|--|---|--|------------------|----------------------------|-------------------------------|-------------|-----|-----|-----|-----|
| | Nr. budynku | Artykuł i nr. matry- kuly | Stronni- cy matry- kuly | par- celi | Tow. | Strona | Nr. skoro- widru | ha | cm | | | | | Wartość pob. i u. w. | Nazwa Tow. Ubo- czności | na dzień | zt. | gr. | zt. | gr. |
| 1 | 1 | 153 | 1 | 324 | | | | 1 | 80 | 400 | rolnicze | na biura i mieszkania | rolnicze | maszyn. | | | | | | |
| 2 | 143 | 153 | 1 | 753/406 | | | | 70 | 834 | dom sikawkowy | dom sikawkowy | dom sikawkowy | podwójne | | | | | | | |
| 3 | | | | | | | | | | Katolicka szkoła pomocnicza | w celach szkolnych | szkoła podwójna | podwójne | | | | | | | |
| 4 | | | | | | | | | | Evang. szkoła pomocnicza | mieszkanie dla kierownika sek. i oddz. i. kl. | szkoła podwójna | podwójne | | | | | | | |
| 5 | | | | | | | | | | Budynki mieszkan. dla cel nauczycielskich | mieszkanie dla nauczycieli | szkoła podwójna | podwójne | | | | | | | |

Zgodnie postanowienia
Przewodniczącego z dnia 9. stycznia 1929



W. Flens
(W. FLENS)



Gomta micrabudorane

Diagnose

miasma Prima

| Miejscowość: Kalisz | | | | | Powierzchnia | | | Podstawowa wartość płaconia podatku gruntowego | | Rodzaj gospodarstwa | Rodzaj użytkowania | Wartość gruntu | | | | | Prawa własności | | Uwagi |
|---------------------|------------|-------------|--------|---------|--------------|----|----|--|-----|-------------------------|--------------------|----------------|------|--------|-----|-----|-----------------|-------|---|
| nr | nr działki | miejscowość | numer | | ha | a | qm | zł. | gr. | | | pierwotna | | obecna | | | | | |
| | | | strony | parceli | | | | | | | | dzia | st. | f. gr. | zł. | gr. | | | |
| 1 | 153 | Prin | 1 | 11 | 3 | 53 | 10 | | | rola | rola | 1. 11. 1928 | 3600 | | | | radue | radue | Parcela pod konarskim |
| 2 | 153 | " | 1 | 5/36 | 1 | 82 | 10 | | | lito | lito | " | 1800 | | | | " | " | Parcela pod brzoziakami lasem nad drogą, konarska polozona |
| 3 | 153 | " | 1 | 114 | | 32 | 70 | 13 | 32 | lito | lito | " | 500 | | | | " | " | Parcela nad rzeka do drewnu i droga, do ciotka polozona |
| 4 | 153 | " | 1 | 64/158 | | 33 | 40 | | | obiejska kopalnia gliny | lito | " | 350 | | | | " | " | stwierdzony nad drogą, do Kalisza polozony |
| 5 | 227 | " | 1 | 42/1 | | 12 | 80 | 0 | 25 | stawek | laka | " | 150 | | | | " | " | obiekty do pielenia nad konarskim parkiem i porożniczką, sasa polozona. |
| 6 | 153 | " | 1 | 64/142 | | 4 | 70 | 10,000 | | rola | rola | " | 50 | 10,000 | | | | | Parcelka nad rzeka do drewnu polozona |

Zgodnie posiadacz
Prin, dnia 2 stycznia 1929



W. Flens
(W. FLENS)



Kapitaly

miasta Prima

| L. biens. | Koma rostaļ kapitaļ ierīgojumi | Narra grunta | Dakta n. Nr. līstis hipotecarņis | Suma | | Hypothek dokumenta | Termin aplācenis | Termin pātnovisi odspeks | Gāris preschovuje sē līstis hipotecarņis. |
|-----------|-----------------------------------|------------------------------|--|---------|------|-----------------------|---------------------|--------------------------------|--|
| | | | | Mkn. | pes. | | | | |
| 1 | Pankovski Jozef mestru tehniks | grunt n. 41 v. Brinnie | 9. IV. 1866 Kysiaz n. 1648 | 600 | ✓ - | 5% | - | 30.3. 1.10. | Wspacie rebrucej kaz miazskiej v Brinnie |
| 2 | Krug Karol odnik | grunt Nr. 45 I. v Brinnie | 3. III. 1873 Kysiaz n. otr. 785 1/2 | 600 | ✓ - | 5% | - | 30.3. 1.10. | oko. |
| 3 | Kantorska Boleslava | grunt Nr. 67 v Brinnie | 19. IV. 1883 Kysiaz Nr. 67 1/2 | 800 | ✓ - | 5% | - | 30.3. 1.10. | oko. |
| 4 | Pozjorka Konwarszja | - | 4187 140 | zt. 500 | ✓ - | - | - | 1. I. i 1. VII. | oko. |
| 5 | oko | - | 2i 18 644 | zt. 10 | ✓ - | - | - | 1. I. i 1. VII. | oko |
| 6 | oko | - | 2i 18 652 | zt. 10 | ✓ - | - | - | 1. I. i 1. VII. | oko |
| 7 | oko | - | 2i 18 653 | zt. 10 | ✓ - | - | - | 1. I. i 1. VII. | oko |

Zgodnoie poivradera
Prinn, dnia 2. stycznia 1909



W. Flens
(W. FLENS)

Debet

Wyciąg Konta
Magistratu miasta -

Brun

Credit

10

| 1926. | | 1926. | | 1927. | | | |
|----------|-----|-----------|---------|---------|-----|-----------------------|---------|
| Styczeń | 23. | Za towary | 30 - | Styczeń | 23. | Przejęto gotówkę | 30 - |
| Przesień | 22. | " " | 5284 35 | Paździ. | 2. | " " P.K.O. | 1200 - |
| Paździ. | 16. | " " | 25 - | " | 7. | " " zapomogę z K.K.O. | 1930 - |
| | | | | Grudź. | 10. | " " " | 40 - 2 |
| | | | | " | 31. | " saldo | 2139 35 |
| | | | 5339 35 | | | | 5339 35 |
| Styczeń | 1. | Za saldo | 2139 35 | | | | |

SKŁADNICA
 przyborów strażackich
 Wielkopolskiego Związku Straży Pożarnych
 w Poznaniu

SKŁADNICA
 przyborów strażackich
 Wielkopolskiego Związku Straży Pożarnych
 w Poznaniu



11

RACHUNEK

dla Magistrata miasta - Bunin
od Jan. Jan

| | | | |
|----|--|-------|-----------|
| Za | | | |
| 1 | cyfrowatowa silniczkę dwucylindrową do zaprzęgu konnego z kłopot. faj. prami 312=6 mtr. węża ssawego 10 mtr. węża tłoczącego № 4 stalowy. Kami „Stożka” № 4. 1 prz. dornica „Stożka” № 4 i fotyebne klewoz | | 4750. — |
| 1 | drabiny uniwersalne | | 175. — |
| 45 | mtr. węża farc. № 4 | 5.75 | 258 75 |
| 3 | p. tęcznikós „Stożka” № 4 | 20. — | 60. — |
| | ofrasa tęcznikós | 3.30 | 9 90 |
| 1 | latacha | | 6 50 |
| 10 | fochadui stearzu. | 2. — | 20 — |
| | eksped. i opak. | | 4 20 |
| | | | 5284. 35. |

SKRADNICA
Przyborny
Wielkopolski
W. P.

W. P.

Binn, dn. 25 kwietnia 1930. 12

D.

Magistratu

Binnie

Wnio

6. 4. 30

Wnio o spowodowanie naprawy
pompy przy mojaru mieszkaniowym nad jeziorcem.
Czerpanie wody jest niemożliwe, z powodu stanu pompy
z powodu zawalenia się.

Wnio o naprawę pompy.

J. Kowal.

ok.

13

D

Bnin dnia 29.IV.1930.

1. Rada Miejska powzięła do wiadomości

2 Do akt

M a g i s t r a t

M.

M.



Nr. 94

Gumta zabudowane.

| Własność Kasa | Czas i cel budowy ewentualne koszty budowy data przewłaszczenia i. t. d. | Wartość ustalona w dniu 30. I. 35 | |
|-------------------------|---|---|-----|
| | | zł | gr. |
| Kasa gminna Pniew | Ratusz od Królestwa Kórnickiego na mocy separacji z 26. IX. 1828 i 28. II. 1938. | 40 000 | |
| " | Dom sikałkowy | 1000 | |
| " | gmach szkoły powszechnej katolickiej | 40 000 | |
| " | " szkoły powszechnej ewang. | 10 000 | |
| " | Antytek szkolny stwórcy jako mieszkanie dla sił nauczycielskich. | 8 000 | |

Pniew, dnia 31. Grunia 1935.

Marek Gussiny



Zeskanowano data 2012
podpis Balcerch

Zmierzajki
1/1892 068033
Keszczole

14 str.
RMB